



แผนอัตรากำลัง ๓ ปี

ประจำปีงบประมาณ พ.ศ. ๒๕๖๗ - ๒๕๖๙

ฉบับปรับปรุง ครั้งที่ ๑



เทศบาลนครแม่สอด
อำเภอแม่สอด
จังหวัดตาก



ประกาศเทศบาลนครแม่สอด

เรื่อง การปรับปรุงแผนอัตรากำลัง ๓ ปี ประจำปีงบประมาณ พ.ศ. ๒๕๖๗ - ๒๕๖๙
(ฉบับปรับปรุงครั้งที่ ๑)

อาศัยอำนาจตามความในมาตรา ๑๕ และมาตรา ๒๓ แห่งพระราชบัญญัติระเบียบบริหารงานบุคคลส่วนท้องถิ่น พ.ศ. ๒๕๔๒ ประกาศคณะกรรมการพนักงานเทศบาลจังหวัดตาก เรื่อง หลักเกณฑ์และเงื่อนไขเกี่ยวกับการบริหารงานบุคคลของเทศบาล ลงวันที่ ๑๑ พฤศจิกายน ๒๕๔๕ ประกอบกับมติคณะกรรมการพนักงานเทศบาลจังหวัดตาก ในการประชุมครั้งที่ ๔/๒๕๖๗ เมื่อวันที่ ๒๕ เมษายน ๒๕๖๗

เทศบาลนครแม่สอด จึงประกาศปรับปรุงแผนอัตรากำลัง ๓ ปี ประจำปีงบประมาณ พ.ศ. ๒๕๖๗-๒๕๖๙ (ฉบับปรับปรุงครั้งที่ ๑)

ทั้งนี้ตั้งแต่วันที่ ๑ พฤษภาคม ๒๕๖๗ เป็นต้นไป

ประกาศ ณ วันที่ ๗ เดือน พฤษภาคม พ.ศ. ๒๕๖๗

ว่าที่ร้อยตรี

(ประเสริฐ ปวงละคร)

นายกเทศมนตรีนครแม่สอด

สารบัญ

เรื่อง	หน้า
๑. หลักการและเหตุผล	๑
๒. วัตถุประสงค์	๒
๓. กรอบแนวคิดในการจัดทำแผนอัตรากำลัง ๓ ปี	๓
๔. สภาพปัญหา ความต้องการของประชาชนในเขตเทศบาลนครแม่สอด	๖
๕. ภารกิจ อำนาจหน้าที่ของเทศบาลนครแม่สอด	๓๐
๖. ภารกิจหลักและภารกิจรอง ที่เทศบาลนครแม่สอดจะดำเนินการ	๓๓
๗. สรุปปัญหาและแนวทางในการกำหนดโครงสร้างส่วนราชการและกรอบอัตรากำลัง	๓๕
๘. โครงสร้างการกำหนดส่วนราชการ	๓๕
๙. ภาระค่าใช้จ่ายเกี่ยวกับเงินเดือนและประโยชน์ตอบแทนอื่น	๕๗
๑๐. แผนภูมิโครงสร้างการแบ่งส่วนราชการตามแผนอัตรากำลัง ๓ ปี	๗๘
๑๑. บัญชีแสดงจัดคนลงสู่ตำแหน่งและการกำหนดเลขที่ตำแหน่งในส่วนราชการ	๙๐
๑๒. แนวทางการพัฒนาพนักงานส่วนท้องถิ่น	๑๑๖
๑๓. ประกาศคุณธรรม จริยธรรมของพนักงานส่วนท้องถิ่นและลูกจ้าง	๑๑๗

๑. หลักการและเหตุผล

หลักการและเหตุผลที่เทศบาลนครแม่สอดจัดทำแผนอัตรากำลัง ๓ ปี ของพนักงานเทศบาล ลูกจ้างประจำ และพนักงานจ้าง ประจำปีงบประมาณ พ.ศ. ๒๕๖๗-๒๕๖๙ โดยมีเนื้อหาสาระที่เกี่ยวข้องดังนี้

๑.๑ ประกาศคณะกรรมการกลางข้าราชการหรือพนักงานส่วนท้องถิ่น (ก.กลาง) เรื่อง มาตรฐานทั่วไปเกี่ยวกับอัตราตำแหน่งและมาตรฐานของตำแหน่ง ลงวันที่ ๒๒ พฤศจิกายน ๒๕๕๔ และ (ฉบับที่ ๒) พ.ศ. ๒๕๕๘ ลงวันที่ ๔ กันยายน ๒๕๕๘ กำหนดให้คณะกรรมการพนักงานเทศบาลจังหวัด (ก.จังหวัด) พิจารณากำหนดตำแหน่งข้าราชการหรือพนักงานส่วนท้องถิ่นว่า จะมีตำแหน่งใด ระดับใด อยู่ในส่วนราชการใด จำนวนเท่าใด ให้คำนึงถึงภาระหน้าที่ความรับผิดชอบ ลักษณะงานที่ต้องปฏิบัติ ความยาก ปริมาณและคุณภาพของงาน ตลอดจนทั้งภาระค่าใช้จ่ายด้านบุคคลของเทศบาล โดยให้เทศบาลจัดทำ แผนอัตรากำลังของข้าราชการหรือพนักงานส่วนท้องถิ่นเพื่อใช้ในการกำหนดตำแหน่ง โดยความเห็นชอบของ คณะกรรมการพนักงานเทศบาลจังหวัด (ก.จังหวัด) ทั้งนี้ ให้เป็นไปตามหลักเกณฑ์และวิธีการที่คณะกรรมการกลาง ข้าราชการหรือพนักงานส่วนท้องถิ่น (ก.กลาง) กำหนด

๑.๒ คณะกรรมการกลางข้าราชการหรือพนักงานส่วนท้องถิ่น (ก.กลาง) ได้มีมติเห็นชอบ ประกาศการกำหนดตำแหน่งข้าราชการหรือพนักงานส่วนท้องถิ่น โดยกำหนดแนวทางให้เทศบาลจัดทำ แผนอัตรากำลังขององค์กรปกครองส่วนท้องถิ่นเพื่อเป็นกรอบในการกำหนดตำแหน่งและการใช้ตำแหน่ง ข้าราชการหรือพนักงานส่วนท้องถิ่น โดยเสนอให้คณะกรรมการพนักงานเทศบาลจังหวัด (ก.จังหวัด) พิจารณา ให้ความเห็นชอบ โดยกำหนดให้เทศบาลแต่งตั้งคณะกรรมการจัดทำแผนอัตรากำลัง เพื่อวิเคราะห์อำนาจหน้าที่ และภารกิจของเทศบาล วิเคราะห์ความต้องการกำลังคน วิเคราะห์การวางแผนการใช้กำลังคน จัดทำกรอบ อัตรากำลังและกำหนดหลักเกณฑ์และเงื่อนไขในการกำหนดตำแหน่งข้าราชการหรือพนักงานส่วนท้องถิ่น ตามแผนอัตรากำลัง ๓ ปี

๑.๓ คณะกรรมการกลางข้าราชการหรือพนักงานส่วนท้องถิ่น (ก.กลาง) ได้มีมติเห็นชอบ ประกาศมาตรฐานทั่วไปเกี่ยวกับโครงสร้างส่วนราชการและระดับตำแหน่งขององค์กรปกครองส่วนท้องถิ่น ประกาศมาตรฐานทั่วไปเกี่ยวกับโครงสร้างการแบ่งส่วนราชการ วิธีการบริหารและการปฏิบัติงานของ ข้าราชการหรือพนักงานส่วนท้องถิ่น และกิจการอันเกี่ยวกับการบริหารงานบุคคลในองค์กรปกครองส่วนท้องถิ่น และประกาศกำหนดกอง สำนัก หรือส่วนราชการที่เรียกชื่ออย่างอื่นขององค์กรปกครองส่วนท้องถิ่น โดยให้องค์กรปกครองส่วนท้องถิ่นกำหนดโครงสร้างการแบ่งส่วนราชการ เพื่อรองรับอำนาจหน้าที่ตามที่กำหนด ในกฎหมายจัดตั้งองค์กรปกครองส่วนท้องถิ่น กฎหมายว่าด้วยการกำหนดแผนและขั้นตอนการกระจายอำนาจ ให้แก่องค์กรปกครองส่วนท้องถิ่น และกฎหมายอื่นที่กำหนดอำนาจหน้าที่ให้แก่องค์กรปกครองส่วนท้องถิ่น

๑.๔ จากหลักการและเหตุผลดังกล่าว เทศบาลนครแม่สอด จึงได้จัดทำแผนอัตรากำลัง ๓ ปี ประจำปีงบประมาณ พ.ศ.๒๕๖๗-๒๕๖๙ ขึ้น ตามมติคณะกรรมการพนักงานเทศบาลจังหวัดตาก ในการประชุมครั้งที่ ๙/๒๕๖๖ เมื่อวันที่ กันยายน ๒๕๖๖

๒. วัตถุประสงค์

เทศบาลนครแม่สอด มีวัตถุประสงค์ของการจัดทำแผนอัตรากำลัง ๓ ปี ตามเหตุผลและความจำเป็น ดังนี้

๒.๑ เพื่อให้เทศบาลนครแม่สอด มีโครงสร้างการแบ่งส่วนราชการ ภารกิจ อำนาจหน้าที่ และการบริหารงานที่เหมาะสมไม่ซ้ำซ้อน

๒.๒ เพื่อให้เทศบาลนครแม่สอด มีการกำหนดประเภทตำแหน่ง สายงาน การจัดอัตรากำลัง โครงสร้างส่วนราชการให้เหมาะสมกับภารกิจอำนาจหน้าที่ของเทศบาลนครแม่สอด ตามกฎหมายจัดตั้งองค์กรปกครองส่วนท้องถิ่นแต่ละประเภท และตามพระราชบัญญัติกำหนดแผนและขั้นตอนการกระจายอำนาจให้องค์กรปกครองส่วนท้องถิ่น พ.ศ. ๒๕๔๒

๒.๓ เพื่อให้คณะกรรมการพนักงานเทศบาลจังหวัดตาก (ก.ท.จ.ตาก) สามารถตรวจสอบการกำหนดตำแหน่งและการใช้ตำแหน่งข้าราชการหรือพนักงานส่วนท้องถิ่น ข้าราชการครู บุคลากรทางการศึกษา ลูกจ้างประจำ และพนักงานจ้าง ว่าถูกต้องเหมาะสมกับภารกิจ อำนาจหน้าที่ ความรับผิดชอบของส่วนราชการนั้นหรือไม่

๒.๔ เพื่อเป็นแนวทางในการดำเนินการวางแผนการพัฒนาบุคลากรของเทศบาลนครแม่สอด

๒.๕ เพื่อให้เทศบาลนครแม่สอด สามารถวางแผนอัตรากำลังในการบรรจุและแต่งตั้งพนักงานเทศบาล พนักงานครูและบุคลากรทางการศึกษา ลูกจ้างประจำและพนักงานจ้าง เพื่อให้การบริหารงานของเทศบาลนครแม่สอดเกิดประโยชน์ต่อประชาชน เกิดผลสัมฤทธิ์ต่อภารกิจตามอำนาจที่ ความรับผิดชอบอย่างมีประสิทธิภาพ มีความคุ้มค่า สามารถลดขั้นตอนการปฏิบัติงาน มีการลดภารกิจและยุบเลิกภารกิจงานหรือหน่วยงานที่ไม่จำเป็น การปฏิบัติภารกิจสามารถให้บริการสาธารณะ แก้ไขปัญหา และตอบสนองความต้องการของประชาชนได้เป็นอย่างดี

๒.๖ เพื่อให้เทศบาลนครแม่สอด สามารถควบคุมภาระค่าใช้จ่ายด้านการบริหารงานบุคคลให้เป็นไปตามที่กฎหมายกำหนด

๓. กรอบแนวคิดในการจัดทำแผนอัตรากำลัง ๓ ปี

คณะกรรมการจัดทำแผนอัตรากำลัง ๓ ปี ของเทศบาลนครแม่สอด ซึ่งประกอบด้วย นายกเทศมนตรีนครแม่สอดเป็นประธาน ปลัดเทศบาลนครแม่สอด รองปลัดเทศบาลนครแม่สอด หัวหน้าส่วนราชการทุกส่วนราชการเป็นกรรมการ หัวหน้าส่วนราชการที่รับผิดชอบการบริหารงานบุคคล เป็นกรรมการและเลขานุการ และพนักงานเทศบาลที่ได้รับมอบหมายไม่เกิน ๒ คน เป็นผู้ช่วยเลขานุการ มีหน้าที่จัดทำแผนอัตรากำลัง ๓ ปี โดยมีขอบเขตเนื้อหาครอบคลุมในเรื่องต่าง ๆ ดังต่อไปนี้

๓.๑ วิเคราะห์ภารกิจ อำนาจหน้าที่ ความรับผิดชอบของเทศบาล ตามพระราชบัญญัติเทศบาล พ.ศ. ๒๔๙๖ และที่แก้ไขเพิ่มเติมถึงปัจจุบัน และตามพระราชบัญญัติแผนและขั้นตอนการกระจายอำนาจ ให้องค์กรปกครองส่วนท้องถิ่น พ.ศ. ๒๕๔๒ ตลอดจนกฎหมายอื่นที่เกี่ยวข้องให้มีความสอดคล้องกับ แผนพัฒนาเศรษฐกิจและสังคมแห่งชาติ แผนพัฒนาจังหวัด แผนพัฒนาอำเภอ แผนพัฒนาตำบล นโยบายของรัฐบาล นโยบายผู้บริหาร และสภาพปัญหาในพื้นที่ของเทศบาลนครแม่สอด เพื่อให้การดำเนินการของเทศบาลนครแม่สอด บรรลุผลตามพันธกิจที่ตั้งไว้ จึงจำเป็นต้องกำหนดอัตรากำลังของส่วนราชการต่าง ๆ ให้เหมาะสมกับวัตถุประสงค์ หรือเป้าหมายการดำเนินการ โดยพิจารณาว่าลักษณะงานในปัจจุบันที่ดำเนินการอยู่นั้น ครบถ้วนและตรงตามภารกิจ อำนาจหน้าที่ ความรับผิดชอบ จึงต้องพิจารณาวางแผนกรอบอัตรากำลังให้ปรับเปลี่ยนไปตามทิศทางในอนาคต รวมถึงหากภารกิจหรือลักษณะงานในปัจจุบันไม่ต้องดำเนินการแล้ว อาจทำให้การจัดสรรกำลังคนของบางส่วนราชการ เปลี่ยนแปลงไป ทั้งนี้ เพื่อให้เกิดการเตรียมความพร้อมในเรื่องแผนอัตรากำลังคนให้สามารถรองรับสถานการณ์ ที่อาจเปลี่ยนแปลงไปในอนาคต

๓.๒ การกำหนดโครงสร้างการแบ่งส่วนราชการภายในและการจัดระบบงาน เพื่อรองรับภารกิจ ตามอำนาจหน้าที่ความรับผิดชอบ ให้สามารถแก้ไขปัญหาของจังหวัดตากได้อย่างมีประสิทธิภาพ

๓.๓ การวิเคราะห์ต้นทุนค่าใช้จ่ายของกำลัง : Supply pressure เป็นการนำประเด็น ค่าใช้จ่ายบุคลากรเข้ามาร่วมในการพิจารณา เพื่อจัดการทรัพยากรบุคคลที่มีอยู่เป็นไปอย่างมีประสิทธิภาพสูงสุด กำหนดตำแหน่งในสายงานต่างๆ จำนวนตำแหน่งและระดับตำแหน่งให้เหมาะสมกับภาระหน้าที่ ความรับผิดชอบ ปริมาณงาน และคุณภาพของงาน รวมทั้งสร้างความก้าวหน้าในสายอาชีพของกลุ่มงานต่าง ๆ โดยในส่วนนี้จะคำนึงถึง

๓.๓.๑ การจัดระดับชั้นงานที่เหมาะสม ให้พิจารณาถึงต้นทุนต่อการกำหนดระดับชั้นงาน ในแต่ละประเภท เพื่อให้การกำหนดตำแหน่งและการปรับระดับชั้นงานเป็นไปอย่างประหยัดและมีประสิทธิภาพสูงสุด

๓.๓.๒ การจัดสรรประเภทของพนักงานเทศบาล พนักงานครูเทศบาล บุคลากรทางการศึกษา ลูกจ้างประจำ และพนักงานจ้าง โดยหลักการแล้ว การจัดประเภทลักษณะงานผิดจะมีผลกระทบต่อประสิทธิภาพ และต้นทุนในการทำงานขององค์กร ดังนั้น ในการกำหนดอัตรากำลังพนักงานเทศบาล พนักงานครูเทศบาล บุคลากรทางการศึกษา ลูกจ้างประจำ และพนักงานจ้าง ในแต่ละส่วนราชการจะต้องมีการพิจารณาว่าตำแหน่งที่กำหนด

ในปัจจุบันมีความเหมาะสมหรือไม่หรือควรเปลี่ยนลักษณะการกำหนดตำแหน่งเพื่อให้การทำงานเป็นไปอย่างมีประสิทธิภาพมากขึ้น โดยภาระค่าใช้จ่ายด้านการบริหารงานบุคคลต้องไม่เกินร้อยละสี่สิบของงบประมาณรายจ่ายตามมาตรา ๓๕ แห่งพระราชบัญญัติระเบียบบริหารงานบุคคลส่วนท้องถิ่น พ.ศ. ๒๕๔๒

๓.๔ การวิเคราะห์กระบวนการและเวลาที่ใช้ในการปฏิบัติงาน เป็นการนำข้อมูลเวลาที่ใช้ในการปฏิบัติงานตามกระบวนการจริง (Work process) ในอดีต เพื่อวิเคราะห์ปริมาณงานต่อบุคคลจริง โดยสมมติฐานที่ว่า งานใดที่ต้องมีกระบวนการและเวลาที่ใช้มากกว่าโดยเปรียบเทียบย่อมต้องใช้อัตรากำลังคนมากกว่าอย่างใดก็ตามในภาคราชการส่วนท้องถิ่นนั้น งานบางลักษณะ เช่น งานกำหนดนโยบาย งานมาตรฐาน งานเทคนิคด้านช่างหรืองานบริการบางประเภท ไม่สามารถกำหนดเวลามาตรฐานได้ ดังนั้น การคำนวณเวลาที่ใช้ในกรณีของภาคราชการส่วนท้องถิ่นนั้น จึงทำได้เพียงเป็นข้อมูลเปรียบเทียบ (Relative Information) มากกว่าจะเป็นข้อมูลที่ใช้ในการกำหนดคำนวณอัตรากำลังต่อหน่วยงานจริงเหมือนในภาคเอกชน นอกจากนั้นก่อนจะคำนวณเวลาที่ใช้ในการปฏิบัติงานแต่ละส่วนราชการจะต้องพิจารณาปริมาณงาน ลักษณะงานที่ปฏิบัติ ว่ามีความสอดคล้องกับภารกิจของหน่วยงานหรือไม่ เพราะในบางครั้งอาจเป็นไปได้ว่างานที่ปฏิบัติอยู่ในปัจจุบันมีลักษณะเป็นงานโครงการพิเศษหรืองานของหน่วยงานอื่น ก็มีความจำเป็นต้องมาใช้ประกอบการพิจารณาด้วย

๓.๕ การวิเคราะห์ผลงานที่ผ่านมาเพื่อประกอบการกำหนดกรอบอัตรากำลังเป็นการนำผลลัพธ์ที่พึงประสงค์ของแต่ละส่วนราชการและพันธกิจขององค์กรมายึดโยงกับจำนวนกรอบอัตรากำลังที่ต้องใช้สำหรับการสร้างผลลัพธ์ที่พึงประสงค์ให้ได้ตามเป้าหมาย โดยสมมติฐานที่ว่า หากผลงานที่ผ่านมาเปรียบเทียบกับผลงานในปัจจุบันและในอนาคตมีความแตกต่างกันอย่างมีนัยสำคัญ อาจต้องมีการพิจารณาแนวทางในการกำหนด/เกลี้ยอัตรากำลังใหม่ เพื่อให้เกิดการทำงานที่มีประสิทธิภาพและสนับสนุนการทำงานตามภารกิจของส่วนราชการและองค์กรอย่างสูงสุด

๓.๖ การวิเคราะห์ข้อมูลจากความคิดเห็นแบบ ๓๖๐ องศา เป็นการสอบถามความคิดเห็นจากผู้มีส่วนได้ส่วนเสียหรือนำประเด็นต่าง ๆ อย่างเรื่องการบริหารงาน งบประมาณ คน มาพิจารณาอย่างน้อยใน ๓ ประเด็น ดังนี้

๓.๖.๑ เรื่องพื้นที่และการจัดโครงสร้างองค์กร เนื่องจากการจัดโครงสร้างองค์กรและการแบ่งงานในพื้นที่นั้นจะมีผลต่อการกำหนดกรอบอัตรากำลังเป็นอย่างมาก เช่น หากกำหนดโครงสร้างที่มากเกินไป จะทำให้เกิดตำแหน่งงานขึ้นตามมาอีกไม่ว่าจะเป็นงานหัวหน้าฝ่าย งานธุรการ สารบรรณ และบริหารทั่วไปในส่วนราชการนั้น ซึ่งอาจมีความจำเป็นต้องทบทวนว่าการกำหนดโครงสร้างในปัจจุบันของแต่ละส่วนราชการนั้นมีความเหมาะสมมากน้อยเพียงใด

๓.๖.๒ เรื่องการเกษียณอายุราชการ เนื่องจากหลายๆ ส่วนราชการในปัจจุบัน มีข้าราชการสูงอายุจำนวนมาก ดังนั้น อาจต้องมีการพิจารณาถึงการเตรียมการเรื่องกรอบอัตรากำลังที่จะรองรับการเกษียณอายุของข้าราชการ ทั้งนี้ ไม่ว่าจะเป็นการถ่ายทอดองค์ความรู้ การปรับตำแหน่งที่เหมาะสมขึ้น ทดแทนตำแหน่งที่จะเกษียณอายุไป เป็นต้น

๓.๖.๓ ความคิดเห็นของผู้มีส่วนได้ส่วนเสีย เป็นการสอบถามจากเจ้าหน้าที่ภายในส่วนราชการ และผู้ที่มีส่วนเกี่ยวข้องกับส่วนราชการนั้นๆ ผ่านการส่งแบบสอบถามหรือการสัมภาษณ์ ซึ่งมุมมองต่างๆ อาจทำให้การกำหนดกรอบอัตรากำลังเป็นไปอย่างมีประสิทธิภาพมากขึ้น

๓.๗ การพิจารณาเปรียบเทียบกับกรอบอัตรากำลังขององค์กรอื่น ๆ กระบวนการนี้ เป็นกระบวนการนำข้อมูลของอัตรากำลังในหน่วยงานที่มีลักษณะงานใกล้เคียงกัน เช่น การเปรียบเทียบจำนวน กรอบอัตรากำลังของงานการเจ้าหน้าที่ในเทศบาล ก. และงานการเจ้าหน้าที่ในเทศบาล ข. ซึ่งมีหน้าที่รับผิดชอบ คล้ายกัน โดยสมมติฐานที่ว่าแนวโน้มของการใช้อัตรากำลังของแต่ละองค์กรในลักษณะงานและปริมาณงาน แบบเดียวกันน่าจะมีจำนวนและการกำหนดตำแหน่งคล้ายคลึงกันได้

๓.๘ ให้องค์กรปกครองส่วนท้องถิ่นมีแผนการพัฒนาข้าราชการหรือพนักงานส่วนท้องถิ่นทุกคน โดยต้องได้รับการพัฒนาความรู้ ความสามารถอย่างน้อยปีละ ๑ ครั้ง

การวิเคราะห์ข้อมูลเพื่อกำหนดกรอบอัตรากำลังไม่มุ่งเน้นในการเพิ่ม เกลี้ย หรือลดจำนวน กรอบอัตรากำลังเป็นสำคัญ แต่มีจุดมุ่งหมายเพื่อให้ส่วนราชการมีแนวทางในการพิจารณากำหนดกรอบอัตรากำลัง ที่เป็นระบบมากขึ้น นอกจากนั้นยังมีจุดมุ่งเน้นให้ส่วนราชการพิจารณากำหนดตำแหน่งที่เหมาะสม (Right Jobs) มากกว่าการเพิ่ม/ลดจำนวนตำแหน่ง ตัวอย่างเช่น การวิเคราะห์ต้นทุนค่าใช้จ่ายแล้ว พบว่าการกำหนดกรอบ ตำแหน่งในประเภททั่วไปอาจมีความเหมาะสมน้อยกว่าการกำหนดตำแหน่งประเภทวิชาการในบางลักษณะงาน ทั้ง ๆ ที่ใช้ต้นทุนไม่แตกต่างกันมาก รวมถึงในการพิจารณาที่กระบวนการทำงานก็พบว่าเป็นลักษณะงาน ในเชิงการวิเคราะห์ในสายอาชีพมากกว่างานในเชิงปฏิบัติงาน และส่วนราชการอื่นก็กำหนดตำแหน่งในงาน ลักษณะนี้เป็นตำแหน่งประเภทวิชาการ โดยไม่ได้เพิ่มจำนวนตำแหน่งของส่วนราชการเลย โดยสรุปอาจกล่าวได้ว่า กรอบแนวคิดการวิเคราะห์อัตรากำลัง (Effective Man Power Planning Framework) นี้จะเป็นแนวทาง ให้ส่วนราชการสามารถมีข้อมูลเชิงวิเคราะห์อย่างเพียงพอในการที่จะอธิบายเหตุผลเชิงวิชาการสำหรับการวางแผนกรอบอัตรากำลังที่เหมาะสมตามภารกิจงานของแต่ละส่วนราชการ นอกจากนั้นการรวบรวมข้อมูล โดยวิธีการดังกล่าวจะทำให้ส่วนราชการสามารถนำข้อมูลเหล่านี้ไปใช้ประโยชน์ในเรื่องอื่น ๆ เช่น

- การใช้ข้อมูลที่หลากหลายจะทำให้เกิดการยอมรับได้มากกว่าโดยเปรียบเทียบหากจะต้อง มีการเกลี้ยอัตรากำลังระหว่างหน่วยงาน

- การจัดทำกระบวนการจริง (Work process) จะทำให้ได้เวลามาตรฐานที่จะสามารถนำไปใช้วัดประสิทธิภาพในการทำงานของบุคคลได้อย่างถูกต้อง รวมถึงในระยะยาวส่วนราชการสามารถนำผลการจัดทำกระบวนการและเวลามาตรฐานนี้ไปวิเคราะห์เพื่อการปรับปรุงกระบวนการ (Process Re-engineer) อันจะนำไปสู่การใช้ข้อดีที่กำลังที่เหมาะสมและมีประสิทธิภาพมากขึ้น
- การเก็บข้อมูลผลงาน จะทำให้สามารถพยากรณ์แนวโน้มของภาระงาน ซึ่งจะเป็นประโยชน์ในอนาคตต่อส่วนราชการในการเตรียมทรัพยากรศาสตร์ในการทำงาน เพื่อรองรับภารกิจที่จะเพิ่ม/ลดลง

๔. สภาพปัญหาของพื้นที่และความต้องการของประชาชน

๑. ด้านกายภาพ

๑.๑ ที่ตั้งของชุมชน

เทศบาลนครแม่สอด ตั้งอยู่ในเขตอำเภอแม่สอด ซึ่งมีพื้นที่ประมาณ ๑,๙๘๖,๑๑๖ ตารางเมตร หรือประมาณ ๑,๓๒๕,๖๒๕ ไร่ เป็นพื้นที่ของเทศบาล ๒๗.๒ ตารางกิโลเมตร หรือประมาณ ๑๗,๐๐๐ ไร่ โดยมีระยะทางห่างจากตัวจังหวัด ๘๗ กิโลเมตร และห่างจากกรุงเทพฯ ประมาณ ๕๐๙ กิโลเมตร มีอาณาเขตติดต่อ ดังนี้

ทิศเหนือ	ติดต่อกับ เขต อบต.แม่ปะ
ทิศใต้	ติดต่อกับ เขต เทศบาลตำบลแม่ตาว และ อบต.พระธาตุผาแดง
ทิศตะวันออก	ติดต่อกับ เขต อบต.แม่ปะ และ อบต.พระธาตุผาแดง
ทิศตะวันตก	ติดต่อกับ เขต เทศบาลตำบลท่าสายลวด

ตราสัญลักษณ์ประจำเทศบาลนครแม่สอด



กำแพงเมืองเปิด หมายถึง เมืองแม่สอดเป็นเมืองสำคัญชายแดนทางประวัติศาสตร์ในอดีต ดินแดนส่วนนี้เคยเป็นทางผ่านของกองทัพทั้งของไทยและพม่าคือด่านแม่ละเมา แม่สอดเคยเจริญอย่างมาก ในสมัยสุโขทัย พ่อขุนสามชน เจ้าเมืองฉอดเคยยกทัพไปตีกรุงสุโขทัย

ส่วนประตูเมืองเปิด หมายถึง กาลเวลาที่เปลี่ยนไป ที่เมืองแม่สอดยินดีต้อนรับผู้มาเยือนทุก ๆ คน และที่เคยเป็นดินแดนที่เคยทำสงคราม ก็จะกลายเป็นการทำการค้า ที่สามารถติดต่อไปถึงทวีปยุโรปได้

๑.๒ ลักษณะภูมิประเทศ

เทศบาลนครแม่สอด แต่เดิมเมื่อก่อนปีพุทธศักราช ๒๔๘๐ มีฐานะการปกครองท้องถิ่น โดยขึ้นอยู่กับกำนัน, ผู้ใหญ่บ้าน มีที่ว่าการอำเภอ และมีหน่วยงานของแผนกการต่าง ๆ คือ แผนกมหาดไทย, แผนกที่ดิน, แผนกสถิติ, แผนกคลัง, แผนกศึกษาธิการอำเภอ, แผนกสรรพสามิต, แผนกสรรพากร, แผนกอัยการ, และมีหน่วยงานที่เป็นเอกเทศอีก คือ สถานีตำรวจภูธร, ไปรษณีย์, ศาลจังหวัดแม่สอด, ตรวจคนเข้าเมืองจังหวัด, ป่าไม้, สหกรณ์, ด่านท่าออก และสถานีวิทยุอุตุนิยม ต่อมาเมื่อมีประชากรแน่นหนา มีจำนวนพลเมืองในท้องถิ่นสมัยนั้น ประมาณ ๑๒,๐๐๐ คนเศษ จึงได้มีพระราชกฤษฎีกายกฐานะจัดตั้งขึ้นเป็นเทศบาลตำบล เมื่อวันที่ ๓๐ เดือนกันยายน พุทธศักราช ๒๔๘๐ โดยอาณาเขตในสมัยนั้น มีเนื้อที่ ๔๘๐ ตารางกิโลเมตร มีจำนวนหมู่บ้าน ๒๗ หมู่บ้าน ครั้นต่อมาโดยคณะเทศมนตรีและด้วยความเห็นชอบของอำเภอและจังหวัดได้พิจารณาเห็นว่าเขตเทศบาลกว้างขวางมากเกินไปไม่สามารถที่จะปกครองดูแลทำนุบำรุงได้ทั่วถึง จึงพิจารณาขอเปลี่ยนแปลงเขตเทศบาลให้เล็กลง เพื่อเหมาะสมกับกำลังเงินรายได้ของท้องถิ่นที่จะทำการปกครองดูแลและทำนุบำรุงท้องถิ่นได้ทั่วถึง จึงได้มีพระราชกฤษฎีกาเปลี่ยนแปลงเขตเทศบาลเสียใหม่ เมื่อปีพุทธศักราช ๒๔๙๒ โดยได้ทำการตัดหมู่บ้านที่อยู่ห่างไกลออกไปจาก ๒๗ หมู่บ้าน ซึ่งลดเขตพื้นที่การปกครองเป็น ๒๗.๒ ตารางกิโลเมตร และเมื่อวันที่ ๙ เดือนพฤศจิกายน พุทธศักราช ๒๕๔๔ ได้มีพระราชกฤษฎีกายกฐานะเทศบาลเมืองแม่สอด และเมื่อวันที่ ๒๘ มกราคม พ.ศ. ๒๕๕๓ ได้มีประกาศกระทรวงมหาดไทยว่า เทศบาลเมืองแม่สอดมีราษฎรตั้งแต่ ๕๐,๐๐๐ คน ทั้งมีรายได้ควรแก่การที่จะปฏิบัติหน้าที่ตามที่กำหนดไว้ใน พ.ร.บ.เทศบาล พ.ศ. ๒๕๔๖ และเข้าเงื่อนไขหลักเกณฑ์ตาม พ.ร.บ.เทศบาล มาตรา ๑๑ แห่ง พ.ร.บ.เทศบาล พ.ศ. ๒๕๔๖ แก้ไขเพิ่มเติม (ฉบับที่ ๑๒) พ.ศ. ๒๕๔๖ สมควรให้เปลี่ยนแปลงฐานะเป็นเทศบาล "นครแม่สอด" ตามเจตนารมณ์ของท้องถิ่น

๑.๓ ลักษณะภูมิอากาศ

ลักษณะภูมิอากาศมีอากาศเป็นแบบร้อนชื้น ๓ ฤดู (ฤดูร้อน ฤดูฝน ฤดูหนาว)

ฤดูร้อน	จะเริ่มราวกลางเดือนกุมภาพันธ์ – กลางเดือนพฤษภาคม อุณหภูมิสูงสุดเฉลี่ย ๓๕.๒ องศาเซลเซียส
ฤดูฝน	จะเริ่มราวกลางเดือนพฤษภาคม - กลางเดือนตุลาคม ปริมาณน้ำฝนรวมเฉลี่ย ๒๓๓.๐ มิลลิเมตร
ฤดูหนาว	จะเริ่มราวกลางเดือนตุลาคม – กลางเดือนกุมภาพันธ์ อุณหภูมิต่ำสุดเฉลี่ย ๑๘.๐ องศาเซลเซียส

๑.๔ ลักษณะของดิน

เป็นกลุ่มดินชุดที่ ๑๘ คือ กลุ่มดินที่มีเนื้อดินเป็นพวกดินร่วนปนทราย ส่วนดินล่างเป็นดินร่วนเหนียวปนทราย มีสีเทาหรือสีน้ำตาลอ่อน พบจุดปะสีน้ำตาล สีเหลืองหรือสีแดงปะปนกัน เกิดจากวัตถุต้นกำเนิดดินพวกตะกอน ลำน้ำ สภาพพื้นที่ที่พบจะเป็นที่ราบเรียบ เป็นดินลึก ดินมีการระบายน้ำค่อนข้างเลวถึงเลวมาก ดินมีความสมบูรณ์ตามธรรมชาติต่ำ ปฏิกริยาดินเป็นกรดจัดถึงเป็นด่างปานกลาง ค่าความเป็นกรด - ด่าง

ประมาณ ๖.๐ - ๗.๐ ปัญหาการใช้ประโยชน์ที่ดิน ได้แก่ เนื้อดินบนค่อนข้างเป็นทรายหยาบ พืชมีโอกาสเสี่ยงต่อการขาดแคลนน้ำ ฤดูฝนน้ำแข็งประมาณ ๔ เดือน ความเหมาะสมในการทำนามากกว่าการปลูกพืชไร่

๒. ด้านการเมือง/การปกครอง

๒.๑ เขตการปกครอง

เทศบาลนครแม่สอด มีเขตพื้นที่รับผิดชอบ ๒๗.๒ ตารางกิโลเมตร หรือประมาณ ๑๗,๐๐๐ ไร่ ครอบคลุมพื้นที่ ๒๐ ชุมชนในเขต ได้แก่

- | | |
|-------------------------|-----------------------|
| ๑. ชุมชนจ็อกจอสำคคี | ๑๑. ชุมชนมณีไพโรสณฑ์ |
| ๒. ชุมชนบ้านเหนือสามคคี | ๑๒. ชุมชนสันตันปิน |
| ๓. ชุมชนปู่แดง | ๑๓. ชุมชนดอนไชย |
| ๔. ชุมชนวัดหลวง | ๑๔. ชุมชนอิสลาม |
| ๕. ชุมชนบัวคูณ | ๑๕. ชุมชนบ้านทุ่ง |
| ๖. ชุมชนประจักษ์ | ๑๖. ชุมชนแม่สอดวิลล่า |
| ๗. ชุมชนอินทรีคีรี ๑ | ๑๗. ชุมชนร่วมแรง |
| ๘. ชุมชนร่วมใจ | ๑๘. ชุมชนสองแคว ๑ |
| ๙. ชุมชนสองแคว ๒ | ๑๙. ชุมชนตาลเดี่ยว |
| ๑๐. ชุมชนสักทอง | ๒๐. ชุมชนชุมพลพัฒนา |

๒.๒ การเลือกตั้ง

เทศบาลนครแม่สอดแบ่งออกปกครองออกเป็น ๔ เขตการเลือกตั้ง โดยเขต ๑ มีจำนวน ๖ ชุมชน, เขต ๒ มีจำนวน ๔ ชุมชน, เขต ๓ มีจำนวน ๔ ชุมชน และเขต ๔ มีจำนวน ๖ ชุมชน รวม ๒๐ ชุมชน

โครงสร้างของเทศบาลนครแม่สอด

เทศบาลนครแม่สอดมีโครงสร้างการบริหารงานแบ่งเป็น ๒ ฝ่าย สภาเทศบาลและนายกเทศมนตรี/คณะผู้บริหารท้องถิ่น โดยมีรายละเอียดและองค์ประกอบดังนี้

(๑) สภาเทศบาล โดยทำหน้าที่เป็นฝ่ายนิติบัญญัติ ประกอบด้วย สมาชิกสภาเทศบาล ซึ่งมาจากการเลือกตั้งโดยตรง จำนวน ๒๔ คน มีวาระในการดำรงตำแหน่งคราวละ ๔ ปี มีหน้าที่ตราเทศบัญญัติ อนุมัติงบประมาณประจำปีของเทศบาลและควบคุมการบริหารกิจการของเทศบาล

(๒) คณะผู้บริหาร ทำหน้าที่เป็นฝ่ายบริหารของเทศบาล ประกอบด้วย นายกเทศมนตรีและรองนายกเทศมนตรี จำนวน ๔ คน ที่ปรึกษานายกเทศมนตรี จำนวน ๓ คน และเลขานุการนายกเทศมนตรี จำนวน ๑ คน

(๓) นายกเทศมนตรี มาจากการเลือกตั้งโดยตรงของประชาชน มีวาระการดำรงตำแหน่งคราวละ ๔ ปี มีหน้าที่กำหนดนโยบายโดยไม่ขัดต่อกฎหมายและรับผิดชอบในการบริหารราชการของเทศบาล สั่งอนุญาตและอนุมัติเกี่ยวกับราชการของเทศบาล และปฏิบัติหน้าที่อื่นตามที่กฎหมายบัญญัติไว้ ในพระราชบัญญัตินี้และกฎหมายอื่น

รองนายกเทศมนตรี ที่ปรึกษาและเลขานุการนายกเทศมนตรี มาจากการแต่งตั้งของนายกเทศมนตรี

๓. ประชากร

๓.๑ ข้อมูลเกี่ยวกับจำนวนประชากร ข้อมูลเปรียบเทียบย้อนหลัง ๓-๕ ปี และการคาดการณ์ในอนาคต

เพศ	จำนวนคน		
	พ.ศ. ๒๕๖๓	พ.ศ. ๒๕๖๔	พ.ศ. ๒๕๖๕
ชาย	๒๐,๖๗๐	๒๐,๗๒๗	๒๗,๒๒๔
หญิง	๒๐,๙๑๑	๒๐,๘๘๑	๒๖,๖๗๗
รวม	๔๑,๕๘๑	๔๑,๖๐๘	๕๓,๙๐๑

๓.๒ ตารางแสดงข้อมูลเกี่ยวกับจำนวนประชากร ข้อมูลจากสำนักทะเบียนท้องถิ่นเทศบาลนครแม่สอด

ที่	ชุมชน	จำนวนครัวเรือน	ชาย (คน)	หญิง (คน)	รวม
๑	ชุมชนตาลเดี่ยว	๔๔๗	๕๓๔	๔๙๖	๑,๐๓๐
๒	ชุมชนจ๊อกจอสำคคี	๖๖๔	๔๕๕	๕๐๐	๙๕๕
๓	ชุมชนสักทอง	๔๙๗	๔๒๒	๔๖๙	๘๑๙
๔	ชุมชนบ้านทุ่ง	๗๑๐	๕๒๐	๕๓๐	๑,๐๕๐
๕	ชุมชนอินทรีรี ๑	๖๒๕	๖๖๓	๕๘๗	๑,๒๕๐
๖	ชุมชนสองแคว ๒	๓๒๑	๓๙๕	๔๒๒	๘๑๗
๗	ชุมชนสองแคว ๒	๔๘๙	๕๖๓	๕๑๖	๑,๐๗๙
๘	ชุมชนร่วมแรง	๑,๓๔๗	๑,๑๐๕	๒,๓๑๗	๒,๓๑๗
๙	ชุมชนร่วมใจ	๖๐๗	๕๙๒	๑,๒๕๙	๑,๒๕๙
๑๐	ชุมชนสันตันปิน	๑,๓๔๒	๗๒๙	๑,๕๒๐	๑,๕๒๐
๑๑	ชุมชนประชากรักษ์	๖๔๕	๕๗๘	๑,๑๘๒	๑,๑๘๒
๑๒	ชุมชนบัวकुณ	๑,๑๙๖	๙๔๗	๒,๐๑๗	๒,๐๑๗
๑๓	ชุมชนวัดหลวง	๒,๐๑๓	๑,๒๙๑	๑,๓๙๗	๒,๖๘๘
๑๔	ชุมชนมณีไพโรสถ์	๖๑๔	๔๔๓	๔๕๑	๘๙๔
๑๕	ชุมชนบ้านเหนือสามัคคี	๗๙๓	๖๕๑	๗๙๕	๑,๔๔๖
๑๖	ชุมชนดอนไผ่	๑,๒๗๕	๘๕๓	๘๙๘	๑,๗๕๑
๑๗	ชุมชนชุมพลพัฒนา	๑,๐๙๖	๙๐๒	๘๗๐	๑,๗๗๒
๑๘	ชุมชนอิสลาม	๓,๐๗๐	๓,๑๐๓	๒,๙๕๕	๖,๐๕๘
๑๙	ชุมชนแม่สอดวิลล่า	๖๓๑	๔๒๗	๕๖๔	๙๙๑
๒๐	ชุมชนปู่แดง	๕๐๑	๖๒๘	๖๗๙	๑,๓๐๗
	*ไม่กำหนดชุมชน	๖๖๖	๔,๙๕๔	๔,๔๗๖	๙,๔๓๓
	รวมทั้งสิ้น (คน)	๑๙,๕๖๙	๒๐,๗๕๕	๒๐,๙๕๒	๔๑,๗๐๗

๓.๓ ตารางแสดงจำนวนประชากรจำแนกตามช่วงอายุ ปี พ.ศ. ๒๕๖๕

ช่วงอายุ	เพศชาย		เพศหญิง		รวมทั้งสิ้น	
	คน	ร้อยละ	คน	ร้อยละ	คน	ร้อยละ
๑๐๑ ปีขึ้นไป	๔	๐.๐๔	๔	๐.๐๔	๘	๐.๐๗
๙๖-๑๐๐ ปี	๕	๐.๐๕	๔	๐.๐๔	๙	๐.๐๘
๙๑-๙๕ ปี	๒๕	๐.๒๓	๒๙	๐.๒๗	๕๔	๐.๕๐
๘๖-๙๐ ปี	๕๓	๐.๔๙	๖๗	๐.๖๒	๑๒๐	๑.๑๑
๘๑-๘๕ ปี	๗๗	๐.๗๑	๑๓๒	๑.๒๔	๒๑๑	๑.๙๔
๗๖-๘๐ ปี	๑๕๑	๑.๓๙	๑๙๗	๑.๘๒	๓๔๘	๓.๒๑
๗๑-๗๕ ปี	๒๔๕	๒.๒๖	๒๓๘	๒.๖๑	๕๒๘	๔.๘๗
๖๖-๗๐ ปี	๓๐๙	๒.๘๕	๔๓๑	๓.๙๗	๗๔๐	๖.๘๒
๖๑-๖๕ ปี	๔๗๖	๔.๓๙	๕๙๐	๕.๔๔	๑๐๖๖	๙.๘๓
๕๖-๖๐ ปี	๔๘๒	๔.๔๔	๕๙๒	๕.๔๖	๑๐๗๔	๙.๙๐
๕๑-๕๕ ปี	๔๑๔	๓.๘๒	๕๗๔	๕.๒๙	๙๘๘	๙.๑๑
๔๖-๕๐ ปี	๓๙๐	๓.๕๙	๔๔๗	๔.๑๒	๘๓๗	๗.๗๑
๔๑-๔๕ ปี	๓๖๗	๓.๓๘	๔๓๒	๓.๙๘	๗๙๙	๗.๓๖
๓๖-๔๐ ปี	๓๑๖	๒.๙๑	๓๕๑	๓.๒๔	๖๖๗	๖.๑๕
๓๑-๓๕ ปี	๓๒๑	๒.๙๖	๓๓๙	๓.๑๒	๖๖๐	๖.๐๘
๒๖-๓๐ ปี	๓๑๕	๒.๙๐	๓๔๔	๓.๑๗	๖๕๙	๖.๐๗
๒๑-๒๕ ปี	๒๘๐	๒.๕๘	๓๐๔	๒.๘๐	๕๘๔	๕.๓๘
๑๖-๒๐ ปี	๒๖๗	๒.๔๖	๒๖๗	๒.๔๖	๕๓๔	๔.๙๒
๑๑-๑๕ ปี	๒๓๓	๒.๑๕	๑๙๒	๑.๗๗	๔๒๕	๓.๙๒
๖-๑๐ ปี	๒๑๑	๑.๙๔	๑๘๗	๑.๗๒	๓๙๘	๓.๖๗
๑-๕ ปี	๗๒	๐.๖๖	๖๖	๐.๖๑	๑๓๘	๑.๒๗
น้อยกว่า ๑ ปี	๐	๐.๐๐	๒	๐.๐๒	๒	๐.๐๒
รวมทั้งสิ้น	๕,๐๑๓	๔๖.๒๑	๕,๘๓๖	๕๓.๗๙	๑๐,๘๔๙	๑๐๐.๐๐

๔. สภาพทางสังคม

๔.๑ ด้านการศึกษา

เทศบาลนครแม่สอด มีโรงเรียนในสังกัดจำนวน ๖ โรงเรียน ได้แก่ โรงเรียนเทศบาลวัดชุมพลคีรี, โรงเรียนเทศบาลวัดมณีไพโรสถ, โรงเรียนเทศบาลวัดดอนแก้ว, โรงเรียนเทศบาลวัดบุญญาวาส, โรงเรียนเทศบาลเฉลิมพระเกียรติสมเด็จพระเทพรัตนราชสุดาฯ สยามบรมราชกุมารี, โรงเรียนกีฬาเทศบาลนครแม่สอด และมีศูนย์พัฒนาเด็กเล็กในสังกัดจำนวน ๕ ศูนย์ ได้แก่ ศูนย์พัฒนาเด็กเล็กโรงเรียนเทศบาลวัดมณีไพโรสถ, ศูนย์พัฒนาเด็กเล็กโรงเรียนเทศบาลวัดดอนแก้ว, ศูนย์พัฒนาเด็กเล็กมัธยมสุรอลิอิสลาม, ศูนย์พัฒนาเด็กเล็กวัดอัญญาเขต และศูนย์พัฒนาเด็กเล็กวัดดอนแก้ว

ตารางแสดงจำนวนนักเรียนในโรงเรียนสังกัดเทศบาลนครแม่สอด

ประจำปีการศึกษา พ.ศ. ๒๕๖๑ - ๒๕๖๕

โรงเรียน/ระดับชั้น	ปีการศึกษา				
	๒๕๖๑	๒๕๖๒	๒๕๖๓	๒๕๖๔	๒๕๖๕
๑. โรงเรียนเทศบาลวัดชุมพลคีรี					
อนุบาล	๒๑๓	๑๙๖	๑๙๔	๑๘๕	๑๕๑
ประถมศึกษา	๗๓๕	๗๓๘	๗๖๙	๗๖๖	๗๕๑
มัธยมศึกษาตอนต้น	๓๓๐	๓๐๑	๒๖๖	๒๘๖	๒๙๒
มัธยมศึกษาตอนปลาย	-	-	-	-	-
รวมทั้งสิ้น	๑,๒๗๘	๑,๒๓๕	๑,๑๘๙	๑,๒๔๗	๑,๑๙๔
๒. โรงเรียนเทศบาลวัดมณีไพโรสถ					
อนุบาล	๓๓๐	๓๑๗	๓๑๐	๓๒๗	๒๘๐
ประถมศึกษา	๘๗๙	๘๘๐	๘๖๔	๘๓๙	๘๑๑
มัธยมศึกษาตอนต้น	๓๒๒	๒๘๐	๒๗๒	๒๘๗	๒๘๔
มัธยมศึกษาตอนปลาย	-	-	-	-	-
รวมทั้งสิ้น	๑,๕๑๑	๑,๕๓๗	๑,๔๔๖	๑,๔๕๓	๑,๓๗๕
๓. โรงเรียนเทศบาลวัดดอนแก้ว					
อนุบาล	๒๖๔	๒๒๘	๒๒๐	๒๕๕	๒๗๖
ประถมศึกษา	๕๕๗	๕๗๓	๕๙๐	๕๙๕	๖๓๕
มัธยมศึกษาตอนต้น	๒๒๔	๒๐๐	๑๙๐	๒๑๒	๒๑๓
มัธยมศึกษาตอนปลาย	-	-	-	-	-
รวมทั้งสิ้น	๑,๐๔๕	๑,๐๐๑	๑,๐๐๐	๑,๐๖๒	๑,๑๒๔

โรงเรียน/ระดับชั้น	ปีการศึกษา				
	๒๕๖๑	๒๕๖๒	๒๕๖๓	๒๕๖๔	๒๕๖๕
๔. โรงเรียนเทศบาลวัดบุญญาวาส					
อนุบาล	๑๖๓	๑๖๑	๑๒๗	๑๔๔	๑๓๒
ประถมศึกษา	๔๓๖	๔๒๒	๔๒๑	๔๐๑	๓๖๐
มัธยมศึกษาตอนต้น	๒๓๕	๒๓๔	๒๓๔	๒๒๘	๒๐๐
มัธยมศึกษาตอนปลาย	-	-	-	-	-
รวมทั้งสิ้น	๘๖๓	๘๓๔	๘๑๗	๗๘๒	๖๙๒
๕. โรงเรียนเทศบาลเฉลิมพระเกียรติฯ					
อนุบาล	-	-	-	-	-
ประถมศึกษา	-	-	-	-	-
มัธยมศึกษาตอนต้น	-	-	-	-	-
มัธยมศึกษาตอนปลาย	๔๑๖	๔๒๐	๔๓๙	๔๙๐	๕๐๒
รวมทั้งสิ้น	๔๑๖	๔๒๐	๔๓๙	๔๙๐	๕๐๒
๖. โรงเรียนกีฬาเทศบาลนครแม่สอด					
อนุบาล	-	-	-	-	-
ประถมศึกษา	-	-	-	-	-
มัธยมศึกษาตอนต้น	-	๖๔	๘๓	๘๓	๔๖
มัธยมศึกษาตอนปลาย	-	๓๙	๕๙	๖๖	๗๗
รวมทั้งสิ้น	-	-	๑๔๒	๑๔๙	๑๒๓

ตารางแสดงจำนวนเด็กเล็กในศูนย์พัฒนาเด็กเล็กสังกัดเทศบาลนครแม่สอด
ประจำปีการศึกษา พ.ศ. ๒๕๖๑ - ๒๕๖๕

ชื่อศูนย์พัฒนาเด็กเล็ก	ปีการศึกษา				
	๒๕๖๑	๒๕๖๒	๒๕๖๓	๒๕๖๔	๒๕๖๕
ศูนย์พัฒนาเด็กเล็กโรงเรียนเทศบาลวัดมณีไพรสณฑ์	๗๔	๗๓	๗๕	๓๖	๓๑
ศูนย์พัฒนาเด็กเล็กโรงเรียนเทศบาลวัดดอนแก้ว	๕๒	๔๓	๔๕	๔๕	๕๐
ศูนย์พัฒนาเด็กเล็กมัธยมบูรอลิสา	๙๐	๑๑๒	๑๑๒	๗๗	๗๕
ศูนย์พัฒนาเด็กเล็กวัดอรุณฯเขต	๖๕	๖๑	๕๐	๔๙	๓๕
ศูนย์พัฒนาเด็กเล็กวัดดอนแก้ว	๖๒	๖๔	๕๖	๕๖	๕๕

ตารางแสดงจำนวนบุคลากรทางการศึกษาในโรงเรียน สังกัดเทศบาลนครแม่สอด
(ประจำปีการศึกษา ๒๕๖๑ - ๒๕๖๕)

โรงเรียน/ระดับชั้น	ปีการศึกษา				
	๒๕๖๑	๒๕๖๒	๒๕๖๓	๒๕๖๔	๒๕๖๕
๑. โรงเรียนเทศบาลวัดชุมพลคีรี					
พนักงานครูเทศบาล	๕๘	๕๘	๕๖	๕๖	๕๒
พนักงานจ้าง	๕	๔	๖	๖	๖
รวม	๖๓	๖๒	๖๒	๖๒	๕๘
๒. โรงเรียนเทศบาลวัดมณีไพรสณฑ์					
พนักงานครูเทศบาล	๘๔	๘๓	๘๑	๘๑	๖๘
พนักงานจ้าง	๔	๔	๔	๔	๔
รวม	๘๘	๘๗	๘๕	๘๕	๗๒
๓. โรงเรียนเทศบาลวัดดอนแก้ว					
พนักงานครูเทศบาล	๕๒	๕๒	๕๒	๕๐	๔๔
พนักงานจ้าง	๕	๕	๖	๖	๖
รวม	๕๗	๕๗	๕๘	๕๖	๕๐
๔. โรงเรียนเทศบาลวัดบุญญาวาส					
พนักงานครูเทศบาล	๔๐	๓๘	๓๕	๓๔	๓๕
พนักงานจ้าง	๖	๖	๖	๔	๔
รวม	๔๖	๔๔	๔๑	๓๘	๓๙
๕. โรงเรียนเทศบาลเฉลิมพระเกียรติฯ					
พนักงานครูเทศบาล	๒๖	๒๖	๒๖	๒๖	๒๕
พนักงานจ้าง	๔	๔	๔	๔	๔
รวม	๓๐	๓๐	๓๐	๓๐	๒๙
๖. โรงเรียนกีฬาเทศบาลนครแม่สอด					
พนักงานครูเทศบาล	-	-	๓	๓	๕
พนักงานจ้าง	-	-	๓	๓	๑
รวม	-	-	๖	๖	๖

ตารางแสดงจำนวนบุคลากรทางการศึกษาในโรงเรียนสังกัดเทศบาลนครแม่สอด
ประจำปีการศึกษา พ.ศ. ๒๕๖๑ - ๒๕๖๕

โรงเรียน/ระดับชั้น	ปีการศึกษา				
	๒๕๖๑	๒๕๖๒	๒๕๖๓	๒๕๖๔	๒๕๖๕
๑. ศูนย์พัฒนาเด็กเล็กโรงเรียนเทศบาลวัดมณีไพรสณฑ์					
พนักงานครูเทศบาล	๒	๒	๒	๒	๒
พนักงานจ้าง	๔	๔	๔	๔	๔
รวม	๖	๖	๖	๖	๖
๒. ศูนย์พัฒนาเด็กเล็กโรงเรียนเทศบาลวัดดอนแก้ว					
พนักงานครูเทศบาล	๒	๒	๒	๒	๒
พนักงานจ้าง	๔	๔	๔	๔	๔
รวม	๖	๖	๖	๖	๖
๓. ศูนย์พัฒนาเด็กเล็กมัธยมบูรุดอิสลาม					
พนักงานครูเทศบาล	๓	๓	๓	๓	๓
พนักงานจ้าง	๔	๔	๔	๔	๔
รวม	๗	๗	๗	๗	๗
๔. ศูนย์พัฒนาเด็กเล็กวัดอรัญญาเขต					
พนักงานครูเทศบาล	๒	๒	๒	๒	๒
พนักงานจ้าง	๒	๒	๒	๒	๑
รวม	๔	๔	๔	๔	๓
๕. ศูนย์พัฒนาเด็กเล็กวัดดอนแก้ว					
พนักงานครูเทศบาล	๒	๒	๒	๒	๒
พนักงานจ้าง	๓	๓	๓	๓	๓
รวม	๕	๕	๕	๕	๕

ข้อมูลแหล่งเรียนรู้

๑. อุทยานการเรียนรู้วิทยาศาสตร์และสิ่งแวดล้อม ที่ปิ่นเกล้ารัชมิโฮติ	จำนวน ๑ แห่ง
๒. พิพิธภัณฑ์นครแม่สอด	จำนวน ๑ แห่ง
๓. ห้องสมุดเฉลิมพระเกียรติ สยามบรมราชกุมารี	จำนวน ๑ แห่ง
๔. ศูนย์การเรียนรู้ด้านการท่องเที่ยว โรงเรียนเทศบาลวัดดอนแก้ว	จำนวน ๑ แห่ง
๕. ศูนย์การเรียนรู้ ICT ชุมชนอินทรีศรี ๑	จำนวน ๑ แห่ง
๖. สนามเด็กเล่นสร้างปัญญา โรงเรียนเทศบาลวัดมณีไพรสณฑ์	จำนวน ๑ แห่ง

ข้อมูลสนามกีฬา/ศูนย์กีฬา

๑. สนามกีฬาสมเด็จพระนเรศวรมหาราช	จำนวน ๑ แห่ง
๒. สนามกีฬา ๕ อำเภอชายแดน	จำนวน ๑ แห่ง
๓. ศูนย์กีฬาและนันทนาการ	จำนวน ๑ แห่ง
๔. สนามฟุตบอล ๗ คน	จำนวน ๑ แห่ง
๕. สนามฟุตบอลหญ้าเทียม ซอคเกอร์อารีน่า	จำนวน ๑ แห่ง
๖. สนามเทนนิส	จำนวน ๑ แห่ง
๗. สนามแบดมินตัน	จำนวน ๑ แห่ง

๔.๒ ด้านการสาธารณสุข

ตารางแสดงข้อมูลสถานบริการสาธารณสุขของรัฐในเขตเทศบาลนครแม่สอด

สถานบริการสาธารณสุขของรัฐ	จำนวน
โรงพยาบาลแม่สอด	๑
คลินิกหมอครอบครัวโรงพยาบาลแม่สอด	๑
คลินิกชุมชนอบอุ่นเทศบาลนครแม่สอด	๑
ศูนย์ควบคุมโรคติดต่อฯ โดยแมลง	๑

ตารางแสดงข้อมูลแสดงสถานบริการสาธารณสุขของเอกชนในเขตเทศบาลนครแม่สอด

สถานบริการสาธารณสุขของเอกชน	จำนวน
โรงพยาบาลแม่สอด-ราม	๑
คลินิกเวชกรรม	๙
คลินิกเวชกรรมเฉพาะทาง	๒๑
คลินิกทันตกรรม	๗
คลินิกทันตกรรมเฉพาะทาง	๒

คลินิกพยาบาล	๑
คลินิกเทคนิคการแพทย์	๕
คลินิกแพทย์แผนจีน	๑
คลินิกจิตวิทยา	๑
สหคลินิก	๒
คลินิกแพทย์แผนไทยประยุกต์	๑

ข้อมูลศูนย์บริการสาธารณสุขของเทศบาลนครแม่สอด

ปัจจุบัน เทศบาลนครแม่สอดมีศูนย์บริการสาธารณสุข สังกัดเทศบาลตำบลแม่สอด กรมส่งเสริมการปกครองท้องถิ่น กระทรวงมหาดไทย ให้บริการการรักษาพยาบาลเบื้องต้น และการส่งเสริมสุขภาพป้องกันควบคุมโรคร่วมกับโรงพยาบาลแม่สอด ต่อมาในปี พ.ศ. ๒๕๕๒ ได้รับการปรับปรุงและเพิ่มขีดความสามารถและศักยภาพในการดำเนินงานด้านสาธารณสุขของเทศบาล จึงได้สมัครเข้าร่วมโครงการจัดตั้งคลินิกชุมชนอบอุ่นกับสำนักงานหลักประกันสุขภาพแห่งชาติ สาขาเขตพื้นที่พิษณุโลกและได้ขอรับการประเมินเพื่อขึ้นทะเบียนหน่วยบริการปฐมภูมิและประจำ ในรูปแบบคลินิกชุมชนอบอุ่นเมื่อเดือน มิถุนายน พ.ศ. ๒๕๕๒ และเริ่มเปิดให้บริการตั้งแต่นั้นเป็นต้นมา โดยรูปแบบการดำเนินงานเป็นหน่วยบริการขั้นปฐมภูมิในรูปแบบคลินิกชุมชนอบอุ่นตามมาตรฐานสำนักงานหลักประกันสุขภาพแห่งชาติ (สปสช.) กำหนดคือให้มีบริการรักษาพยาบาลการส่งเสริมสุขภาพ การป้องกันควบคุมโรคและการฟื้นฟูสภาพ ให้บริการประชาชนในเขตเทศบาลนครแม่สอดที่ลงทะเบียนเลือกใช้คลินิกชุมชนอบอุ่นเป็นหน่วยบริการประจำขั้นต้น โดยผู้ลงทะเบียนกับคลินิกชุมชนอบอุ่นจะต้องมารับบริการที่คลินิกชุมชนอบอุ่นก่อนทุกครั้งเมื่อเกิดการเจ็บป่วย ยกเว้นกรณีฉุกเฉินเจ็บป่วยหนักหรือแพทย์วินิจฉัยส่งต่อการรักษาสามารถเข้ารับรักษาต่อได้ที่โรงพยาบาลแม่สอดหรือโรงพยาบาลโรคเฉพาะทางอื่น ๆ ได้ตามการวินิจฉัยเห็นสมควรของแพทย์

นอกจากนี้คลินิกชุมชนอบอุ่นเทศบาลนครแม่สอดยังมีบริการในด้านอื่น ๆ เพื่อมุ่งหวังให้ประชาชนสามารถเข้าถึงบริการด้านการแพทย์และด้านสาธารณสุขอย่างทั่วถึง สะดวก รวดเร็ว มีคุณภาพและได้มาตรฐาน เช่น บริการรถรับ - ส่ง ผู้ป่วย ซึ่งผู้ป่วยหรือผู้มารับบริการสามารถขอใช้บริการได้ในกรณีที่ไม่สามารถมารับบริการที่คลินิกชุมชนได้ เนื่องจากการเดินทางไม่สะดวก มีภาระเรื่องค่าใช้จ่ายในการเดินทางมารับบริการหรือเจ็บป่วยไม่มีผู้นำส่ง สามารถโทรศัพท์ขอใช้บริการรถรับ - ส่งผู้ป่วย ได้ที่ หมายเลขโทรศัพท์ ๐๕๕-๕๓๔๘๐๓, ๐๕๕-๕๓๔๘๐๖ บริการข้อมูลข่าวสารด้านสุขภาพทางโทรศัพท์ ซึ่งสามารถสอบถามหรือขอคำปรึกษาในด้านสุขภาพได้ โดยมีนักวิชาการสาธารณสุขและบุคลากรด้านการแพทย์ที่มีความรู้สามารถให้คำแนะนำปรึกษาได้ บริการเยี่ยมบ้าน ผู้ป่วยเรื้อรัง ผู้พิการ ผู้ด้อยโอกาส ผู้สูงอายุ โดยบุคลากรด้านสาธารณสุข

รูปแบบการให้บริการ

ในวันราชการ (จันทร์ - ศุกร์) เปิดให้บริการตั้งแต่ ๐๘.๓๐ - ๒๐.๓๐ น. วันหยุดราชการ (เสาร์ - อาทิตย์) และวันหยุดนักขัตฤกษ์ เปิดให้บริการตั้งแต่เวลา ๐๘.๓๐ - ๑๖.๓๐ น. โดยมีตารางการให้บริการ ดังนี้

ตารางแสดงข้อมูลการให้บริการคลินิกชุมชนอบอุ่นเทศบาลนครแม่สอด

วัน/เวลา	๐๘.๓๐ - ๑๒.๐๐ น.	๑๒.๐๐ น. พักรับประทานอาหารกลางวัน ๑๓.๐๐ น. - ๑๖.๐๐ น.	๑๓.๐๐ - ๑๖.๓๐ น.	๑๖.๓๐ - ๒๐.๓๐ น.
จันทร์	- ตรวจโรคทั่วไป - คลินิกทันตกรรม - วางแผนครอบครัว - กายภาพบำบัด		- ตรวจโรคทั่วไป - คลินิกทันตกรรม - วางแผนครอบครัว - กายภาพบำบัด	ตรวจโรคทั่วไป
อังคาร	- ตรวจโรคทั่วไป - คลินิกสุขภาพเด็กดี - วางแผนครอบครัว		- ตรวจโรคทั่วไป - คลินิกทันตกรรม - วางแผนครอบครัว - กายภาพบำบัด	ตรวจโรคทั่วไป
พุธ	- ตรวจโรคทั่วไป - คลินิกทันตกรรม - วางแผนครอบครัว - กายภาพบำบัด		- ตรวจโรคทั่วไป - คลินิกทันตกรรม - วางแผนครอบครัว - กายภาพบำบัด - เยี่ยมหลังคลอด	ตรวจโรคทั่วไป
พฤหัสบดี	- ตรวจโรคทั่วไป - คลินิกทันตกรรม - ฝากครรภ์ - วางแผนครอบครัว - กายภาพบำบัด		- ตรวจโรคทั่วไป - คลินิกทันตกรรม - ตรวจหลังคลอด - เยี่ยมบ้าน	ตรวจโรคทั่วไป
ศุกร์	- ตรวจโรคทั่วไป - วางแผนครอบครัว - กายภาพบำบัด		- ตรวจโรคทั่วไป - วางแผนครอบครัว - เยี่ยมหลังคลอด - เยี่ยมบ้าน	ตรวจโรคทั่วไป
เสาร์	ตรวจโรคทั่วไป		ตรวจโรคทั่วไป	-
อาทิตย์	ตรวจโรคทั่วไป		ตรวจโรคทั่วไป	-

ตารางแสดงข้อมูลผู้ใช้บริการคลินิกชุมชนอบอุ่นเทศบาลนครแม่สอด

ปี พ.ศ.	จำนวนผู้ป่วย (ราย)	เพิ่มขึ้น / ลดลง (%)
๒๕๖๑	๓๑,๘๔๕	เพิ่มขึ้น ๑๖.๘ %
๒๕๖๒	๓๔,๐๐๕	เพิ่มขึ้น ๖.๗๘ %
๒๕๖๓	๓๔,๐๐๕	เพิ่มขึ้น ๓.๑๑ %
๒๕๖๔	๑๔,๖๐๖	เพิ่มขึ้น ๓.๑๑ %
๒๕๖๕	๓๑,๐๕๔	เพิ่มขึ้น ๔๗.๓๐ %

ตารางแสดงข้อมูลประเภทการเจ็บป่วยที่เข้ารับการรักษา ๕ อันดับแรกในปี พ.ศ. ๒๕๖๕
ของคลินิกชุมชนอบอุ่นเทศบาลนครแม่สอด ในเขตเทศบาลนครแม่สอด

ลำดับที่	ประเภทการเจ็บป่วย	จำนวน (คน)
๑	Hypertension (ความดันโลหิตสูง)	๑,๑๐๐
๒	Non-insulin-dependent diabetes mellitus (เบาหวาน)	๑๒,๑๕๐
๓	การดูแลติดตามทางศัลยกรรม	๕๗๗
๔	โรคไขมันในเลือดสูง	๑๐,๕๐๐
๕	ปวดหลัง	๑,๕๐๐

๔.๓ ด้านอาชญากรรม

ประเภทความผิด	เกิด/ราย	จับได้	
		ราย	คน
๑. คดีอุกฉกรรจ์สะเทือนขวัญ			
๑.๑ ฆ่าผู้อื่นโดยเจตนา	๔	๓	๓
๑.๒ ปล้นทรัพย์	-	-	-
๑.๓ ชิงทรัพย์	-	-	-
- บาดเจ็บ	-	-	-
- ไม่บาดเจ็บ	๒	๒	๒
๑.๔ ลักพาเรียกค่าไถ่	-	-	-
๑.๕ วางเพลิง	-	-	-
รวม	๖	๕	๗

ประเภทความผิด	เกิด/ราย	จับได้	
		ราย	คน
๒. คดีประทุษร้ายต่อชีวิต/ร่างกาย/เพศ			
๒.๑ ฆ่าผู้อื่นโดยเจตนา	๔	๓	๓
๒.๒ ฆ่าผู้อื่นโดยไม่เจตนา	-	-	-
๒.๓ กระทำให้ตายโดยประมาท	-	-	-
๒.๔ พยายามฆ่า	๔	๓	๔
๒.๕ ทำร้ายร่างกาย	๑๖	๑๖	๓๗
๒.๖ ข่มขืนกระทำชำเรา	๔	๔	๔
รวม	๒๘	๒๖	๔๘
๓. คดีประทุษร้ายต่อทรัพย์			
๓.๑ ลักทรัพย์	๔๐	๓๖	๕๗
๓.๒ ชิงทรัพย์	๓	๓	๖
๓.๓ ริดเอาทรัพย์	-	-	-
๓.๔ กรรโชกทรัพย์	๑	๑	๑
๓.๕ ขิงทรัพย์	๒	๒	๔
๓.๖ รับของโจร	-	-	-
๔. คดีที่น่าสนใจ			
๔.๑ โจรกรรมรถจักรยานยนต์	๑๖	๑๔	๒๔
๔.๒ โจรกรรมรถยนต์	-	-	-
๔.๓ โจรกรรมโค - กระบือ	-	-	-
๔.๔ โจรกรรมเครื่องมือการเกษตร	-	-	-
๔.๕ ปล้นชิง รถยนต์โดยสาร	-	-	-
๔.๖ ปล้นชิง รถยนต์มอเตอร์ไซด์รับจ้าง	-	-	-
๕. คดีที่รัฐเป็นผู้เสียหาย			
๕.๑ การพนัน			
- การพนันทั่วไป	๙	๙	๑๐
- การพนันสลากกินรวบ	๔	๔	๔
๕.๒ อาวุธปืน			
- อาวุธปืนธรรมดา	๒๓	๒๓	๒๒
- อาวุธปืนสงคราม	-	-	-
- วัตถุระเบิด	-	-	-
๕.๓ ยาเสพติด	๒๓๘	๒๓๘	๒๕๘

ตารางแสดงจำนวนอุบัติเหตุทางถนนในเขตเทศบาลนครแม่สอด

เดือน	เสียชีวิต (ราย)	บาดเจ็บ (ราย)	รวมอุบัติเหตุ
มกราคม	๑	๒๒	๒๓
กุมภาพันธ์	-	๑๖	๑๖
มีนาคม	-	๑๙	๑๙
เมษายน	๑	๒๐	๒๑
พฤษภาคม	-	๒๒	๒๒
มิถุนายน	-	๑๓	๑๓
กรกฎาคม	๑	๑๐	๑๑
สิงหาคม	-	๑๕	๑๕
กันยายน	-	๒๐	๒๐
ตุลาคม	๑	๒๑	๒๒
พฤศจิกายน	-	๒๗	๒๗
ธันวาคม	-	-	-
รวม	๔	๒๐๕	๒๐๙

๔.๔ ยาเสพติด จำนวนผู้ถูกคุมประพฤติตามประเภทคดี ดังนี้

ลำดับที่	ประเภทคดี	จำนวน (ราย)
๑	ผู้ติดยาเสพติด	๓๘๐
๒	เมาแล้วขับ	๑๐๗
๓	ทำร้ายร่างกาย	๕
๔	การพนัน	-
๕	อาวุธปืน	๑๕
๖	อื่น ๆ	๒๕

๔.๕ การสังคมสงเคราะห์ จำนวนผู้รับเงินสงเคราะห์ ดังนี้

ลำดับที่	ประเภท	จำนวน (ราย)
๑	เบี้ยผู้สูงอายุ	๒,๐๗๘
	- ผู้สูงอายุ ๖๐ - ๖๙ ปี	๒,๕๒๐
	- ผู้สูงอายุ ๗๐ - ๗๘ ปี	๑,๐๙๕
	- ผู้สูงอายุ ๘๐ - ๘๙ ปี	๔๐๐
	- ผู้สูงอายุ ๙๐ ขึ้นไป	๖๓
๒	เบี้ยเอดส์	๖๐
๓	เบี้ยผู้พิการ	๑,๓๖๗

๕. ระบบบริการพื้นฐาน

๕.๑ การคมนาคมขนส่ง

๑. ทางบก ปัจจุบันการเดินทางจากตัวเมืองอำเภอแม่สอดเข้าสู่จังหวัดตากใช้ทางหลวงแผ่นดินหมายเลข ๑๐๕ และในการเดินทางในด้านการขนส่งมวลชนมีรถยนต์โดยสารให้บริการ ดังนี้

๑) โดยรถโดยสารปรับอากาศ (บริษัท ขนส่ง จำกัด) แม่สอด ถึง กรุงเทพฯ

- VIP ๒๔ ที่นั่ง

- ป ๑. ๓๒ ที่นั่ง

- ป ๒. ๔๗ ที่นั่ง

๒) โดยรถโดยสารปรับอากาศ (บริษัท เชิดชัย ทัวร์) จาก แม่สอด ถึง กรุงเทพฯ

- ป ๑. ๓๖ ที่นั่ง

- ป ๒. ๔๕-๔๗ ที่นั่ง

๓) โดยรถโดยสารปรับอากาศ (บริษัท เพ็ชรประเสริฐทัวร์ จำกัด)

- มุกดาหาร - ขอนแก่น - พิษณุโลก - แม่สอด

- แม่สอด - พิษณุโลก - ขอนแก่น - มุกดาหาร

๔) โดยรถโดยสารปรับอากาศ (บริษัท กรีนบัส จำกัด) จาก แม่สอด - เชียงใหม่ - เชียงราย

๕) โดยรถโดยสารขนาดเล็ก (รถตู้) จาก แม่สอด ถึง ตาก ถึง พิษณุโลก

- รถธรรมดา ๑๔ ที่นั่ง

-ปรับอากาศ ๒๑ ที่นั่ง

๖) โดยรถโดยสารขนาดเล็ก (รถสองแถว)

- จาก แม่สอด ถึง แม่สะเรียง ๑๑ - ๑๕ ที่นั่ง

- จาก แม่สอด ถึง อุ่มผาง ๑๑ - ๑๕ ที่นั่ง

- จาก แม่สอด ถึง วาเล่ย์ ๑๑ - ๑๕ ที่นั่ง

- จาก แม่สอด ถึง แม่จะเรา ๑๑ - ๑๕ ที่นั่ง

- จาก แม่สอด ถึง แม่ละเมา ๑๑ - ๑๕ ที่นั่ง

- จาก แม่สอด ถึง วังแก้ว ๑๑ - ๑๕ ที่นั่ง

- จาก แม่สอด ถึง เมย ๑๑ - ๑๕ ที่นั่ง

๗) โดยรถโดยสารขนาดเล็ก (รถแท็กซี่ รอบเมืองแม่สอด)

๒. ทางอากาศ ท่าอากาศยานนานาชาติแม่สอด หรือ สนามบินแม่สอด ตั้งอยู่ที่ตำบลท่าสายลวด อำเภอแม่สอด จังหวัดตาก โดยตั้งอยู่ห่างจากอำเภอแม่สอด ประมาณ ๓ กิโลเมตร และห่างจากอำเภอเมืองตาก ประมาณ ๘๗ กิโลเมตร เป็นท่าอากาศยานในสังกัดกรมท่าอากาศยาน กระทรวงคมนาคม และได้ประกาศเป็นท่าอากาศยานศุลกากรเมื่อวันที่ ๒๘ ธันวาคม พ.ศ. ๒๕๔๗ และเป็นท่าอากาศยานที่มีประวัติยาวนานตั้งแต่

สมัยหลังสงครามโลกครั้งที่ ๑ แต่ได้มีการสร้างอาคารผู้โดยสารหลังใหม่ มีพื้นที่ทั้งหมด ๑๒,๐๐๐ ตารางเมตร สามารถรองรับผู้โดยสารได้ ๖๐๐ คน ต่อชั่วโมงและขยายทางวิ่งเป็น ๒,๑๐๐ เมตร ในปี พ.ศ. ๒๕๕๖ - ๒๕๖๓

ท่าอากาศยานแม่สอดเดิมเป็นท่าอากาศยานเล็ก ๆ อยู่ทางภาคตะวันตกเฉียงเหนือของประเทศไทย สร้างขึ้นมาหลังสงครามโลกครั้งที่ ๑ ตั้งอยู่ที่ตำบลท่าสายลวด อำเภอแม่สอด จังหวัดตาก ใช้ในกิจการทหาร อยู่ในความดูแลของกองทัพอากาศ ต่อมามีการดำเนินการขนส่งพัสดุภัณฑ์และผู้โดยสารในกิจการการบินพลเรือนขึ้น ซึ่งในระยะเริ่มแรกนั้นการดำเนินการอยู่ในความรับผิดชอบของทหารและใช้ท่าอากาศยานแม่สอดเป็นครั้งคราว

ในปี พ.ศ. ๒๔๗๓ กิจการการบินพลเรือนของประเทศได้แยกตัวออกจากกิจการบินทหาร โดยมีบริษัท เดินอากาศ จำกัด เป็นผู้ดำเนินการขนส่งทางอากาศ โดยได้รับสัมปทานการขนส่งทางอากาศ เมื่อพฤษภาคม พ.ศ. ๒๔๗๕ ได้เปิดขยายดำเนินการขนส่งทางอากาศในทาง พิษณุโลก - อำเภอเมืองตาก - แม่สอด ขึ้น จนเมื่อเกิดสงครามโลกครั้งที่ ๒ บริษัทฯ จึงได้งดบินและยุบเลิกกิจการเนื่องจากมีอุปสรรคบางประการ โดยเฉพาะเครื่องบินของบริษัทฯ ถูกเครื่องบินฝ่ายตรงข้ามยิงตก บริษัทฯ จึงงดทำการบินเมื่อวันที่ ๕ เมษายน พ.ศ. ๒๔๘๘ และยุบเลิกกิจการด้านการบินในปี พ.ศ. ๒๔๘๙

ในระหว่างสงครามโลกครั้งที่สอง ประเทศญี่ปุ่นได้ใช้สนามบินแห่งนี้เป็นหน่วยบินในการปฏิบัติการทางอากาศ โจมตีฝ่ายสัมพันธมิตรในประเทศพม่า ซึ่งในขณะนั้นพื้นผิวทางวิ่งยังเป็นดินลูกรังทางวิ่งเป็น ๐๕ - ๒๓ ขนาดประมาณ ๓๐ x ๑,๑๐๐ เมตร บริเวณโดยรอบเป็นป่าโปร่งและหนองน้ำยังไม่มีเครื่องช่วยในการเดินอากาศใด ๆ ทั้งสิ้น แต่เมื่อสงครามโลกครั้งที่สองสงบลงในปี พ.ศ. ๒๔๘๙ กองทัพอากาศได้ริเริ่มดำเนินการบินขึ้นใหม่

ต่อมาในปี พ.ศ. ๒๕๐๓ - ๒๕๐๔ สำนักงานการบินพลเรือนได้เห็นความสำคัญในการขนส่งทางอากาศในขณะนั้น จึงได้ปรับปรุงสภาพท่าอากาศยานโดยทำการเสริมพื้นผิวบดอัดดินลูกรังให้แน่นและเรียบขึ้น และทำการสร้างอาคารท่าอากาศยานและหอบังคับการบิน โดยเป็นอาคารไม้สองชั้นครึ่งสำหรับให้บริการควบคุมจราจรทางอากาศ สร้างสถานีเครื่องช่วยการเดินอากาศ และได้ทำการติดตั้งอุปกรณ์เครื่องช่วยการเดินอากาศ NDB (NONDIRECTIONAL BEACON) ขึ้นในปีต่อมา ซึ่งในช่วงเวลาดังกล่าวนี้นี้ บริษัทเดินอากาศไทยได้นำเครื่อง DC- ๓ หรือ DAGOTA มาใช้บริการรับ - ส่งผู้โดยสาร สินค้าและพัสดุภัณฑ์

เมื่อวันที่ ๒๘ ธันวาคม พ.ศ. ๒๕๔๗ ท่าอากาศยานแม่สอดได้ประกาศเป็นท่าอากาศยานศุลกากร ทำให้สามารถรับเที่ยวบินจากต่างประเทศได้ และต่อมาได้ต่อเติมและปรับปรุงอาคารที่พักผู้โดยสาร พื้นที่ศุลกากร ด้านตรวจคนเข้าเมือง และด้านควบคุมโรคพร้อมสายพานลำเลียงกระเป๋า

ในปี พ.ศ. ๒๕๕๖ ท่าอากาศยานแม่สอดได้ซ่อมปรับปรุงอาคารที่พักผู้โดยสาร โดยได้ปรับปรุงขยายทางวิ่ง (รันเวย์) ให้มีความยาวมากขึ้น จากเดิม ๑,๕๐๐ เมตร เป็น ๒,๑๐๐ เมตร เพื่อให้สามารถรองรับเครื่องบินขนาดโบอิง ๗๓๗ และแอร์บัส เอ๓๒๐ และขยายพื้นที่จอดเครื่องบิน ให้สามารถจอดเครื่องบินขนาดดังกล่าวได้ ๓ ลำ ในเวลาเดียวกัน รวมถึงการก่อสร้างอาคารผู้โดยสารหลังใหม่ โดยแล้วเสร็จในปี พ.ศ. ๒๕๖๒ และกรมท่าอากาศยานมีแผนที่จะใช้ท่าอากาศยานแม่สอดเป็นฐานการบินในการเชื่อมต่อไปยังประเทศเพื่อนบ้าน อาทิ จีน เวียดนาม และลาว

ข้อมูลแสดงอัตราเฉลี่ยจำนวนเที่ยวบินและผู้โดยสาร ตั้งแต่ พ.ศ. ๒๕๖๒-๒๕๖๕

ปี พ.ศ.	จำนวนเที่ยวบิน		จำนวนผู้โดยสาร	
	ขาออก	ขาเข้า	ขาออก	ขาเข้า
๒๕๖๕	๓๗๔	๓๗๔	๒๑,๑๑๓	๒๒,๔๖๔
๒๕๖๔	๒๑๗	๒๑๗	๖,๕๗๑	๗,๒๙๙
๒๕๖๓	๘๔๙	๘๔๙	๔๐,๒๔๖	๓๗,๔๘๔
๒๕๖๒	๑,๔๘๐	๑,๔๘๐	๙๘,๓๗๗	๙๘,๗๕๘
รวม	๒,๙๒๐	๒,๙๒๐	๑๖๖,๓๐๗	๑๖๖,๐๐๕

๕.๒ การไฟฟ้า

- จำนวนครัวเรือนที่ใช้ไฟฟ้า ๑๙,๕๖๙ ครัวเรือน
- พื้นที่ที่ได้รับบริการไฟฟ้า ร้อยละ ๑.๔๘ ของพื้นที่ทั้งหมด
- ไฟฟ้าสาธารณะ (ไฟฟ้าส่องสว่าง) จำนวน ๔,๘๒๓ จุด
(ภายในเขตเทศบาลนครแม่สอด) ครอบคลุมถนน ๔๔ สาย ๔๑๖ ซอย

๕.๓ การประปา

- จำนวนครัวเรือนที่น้ำประปาในเขตเทศบาลนครแม่สอด ๑๔,๐๐๓ ครัวเรือน
- น้ำประปาที่ผลิตได้ ๔๘,๐๐๐ ลบ.ม./วัน
- น้ำประปาที่ใช้ ๔๘,๐๐๐ ลบ.ม./วัน
- แหล่งน้ำดิบที่ใช้ผลิตน้ำประปา ๒ แห่ง
- แหล่งน้ำดิบสำรอง - แห่ง

๕.๔ โทรศัพท์

- โทรศัพท์ส่วนบุคคลในพื้นที่เทศบาลนครแม่สอด ๑,๗๒๓ เลขหมาย
- โทรศัพท์สาธารณะในเขตพื้นที่เทศบาลนครแม่สอด ๘ เลขหมาย

๕.๕ ระบบโลจิสติกส์ (Logistics) หรือการขนส่ง

การส่งออก เดือนตุลาคม ๒๕๖๕ มีมูลค่าการส่งออก ๘,๓๙๕.๘๓ ล้านบาท ลดลงจากเดือนที่แล้ว ๔๙๕.๙๙ ล้านบาท คิดเป็นร้อยละ ๕.๕๘ (กันยายน ๒๕๖๕ มูลค่า ๘,๘๙๑.๘๒ ล้านบาท) เมื่อเทียบกับช่วงเดือนกันยายนปีที่แล้วเพิ่มขึ้น ๑๘๓.๐๗ ล้านบาท คิดเป็นร้อยละ ๒.๒๓ (ตุลาคม ๒๕๖๔ มูลค่า ๘,๒๑๒.๗๖ ล้านบาท)

ระบบโลจิสติกส์ (Logistics) หรือการส่งออกสูงสุด ๕ อันดับ (กันยายน-ตุลาคม ๒๕๖๕) ได้แก่
๑. โทรศัพท์พร้อมอุปกรณ์ ๒. น้ำมันพืช ๓. เม็ดพลาสติก ๔. โลชั่นบำรุงผิว ๕. ผ้าพิมพ์ผ้าย

การนำเข้า เดือนตุลาคม ๒๕๖๕ มีมูลค่าการนำเข้า ๙๑๘.๒๓ ล้านบาท ลดลงจากเดือนที่แล้ว ๓๔๓.๘๐ ล้านบาท คิดเป็นร้อยละ ๒๗.๒๔ (กันยายน ๒๕๖๕ มูลค่า ๑,๒๖๒.๑๓ ล้านบาท) เมื่อเทียบกับช่วงเดือนกันยายนของปีที่แล้ว ลดลง ๗๖๖.๔๐ ล้านบาท คิดเป็นร้อยละ ๔๕.๔๙ (ตุลาคม ๒๕๖๔ มูลค่า ๑,๖๘๔.๖๓ ล้านบาท)

การนำเข้าสูงสุด ๕ อันดับ (กันยายน-ตุลาคม ๒๕๖๕) ได้แก่ ๑. แป้งข้าวเจ้า (FORM D)
๒. เศษอะลูมิเนียม ๓. โค-กะปือ ๔. อิมเมจเซ็นเซอร์แบบทาบติด (คอนแทกต์) ๕. พริกสด (FORM D)

- จำนวนโรงงานอุตสาหกรรมในอำเภอแม่สอด มีจำนวน ๒๘๗ โรง

๖. ด้านเศรษฐกิจ

๖.๑ การเกษตร

พื้นที่เพาะปลูกภายในอำเภอแม่สอดส่วนใหญ่อยู่รอบนอกเขตพื้นที่อำเภอแม่สอด การเพาะปลูกส่วนใหญ่จะเป็นพืชไร่ รองลงไปเป็นข้าวและไม่ผลตามลำดับ พืชที่อำเภอแม่สอดนิยมเพาะปลูก ได้แก่ ข้าวนาปี ข้าวโพดเลี้ยงสัตว์ ถั่วเหลือง มันสำปะหลัง และอ้อย ส่วนประเภทการเกษตรที่เกษตรกรในพื้นที่อำเภอแม่สอดเลือกเพาะปลูก คือ ข้าวนาปี และข้าวโพดเลี้ยงสัตว์ โดยมีเกษตรกรเลือกปลูกข้าวนาปีและข้าวโพดเลี้ยงสัตว์เพิ่มมากขึ้นทุกปี โดยสรุปยอดเกษตรกรรายใหม่ในแต่ละปีได้ ดังนี้

ตารางแสดงข้อมูลกิจการการเกษตร ในพื้นที่อำเภอแม่สอด ตั้งแต่ พ.ศ. ๒๕๖๒ - ๒๕๖๕

ประเภทเกษตรกรรม	จำนวนเกษตรกร (ราย)			
	ปี ๒๕๖๒	ปี ๒๕๖๓	ปี ๒๕๖๔	ปี ๒๕๖๕
๑. ข้าวนาปี	๖๕	๖๔	๕๗	๕๗
๒. ข้าวโพดเลี้ยงสัตว์	๒๒	๔	๒๒	๕
รวมทั้งสิ้น	๘๗	๗๒	๗๙	๖๒

๖.๒ การบริการ

เทศบาลนครแม่สอด มีการให้บริการ (One stop service) การบริการเบ็ดเสร็จ ณ จุดเดียว (One stop service) เป็นแนวคิดที่ต้องการอำนวยความสะดวกให้แก่ผู้มาติดต่อราชการให้สามารถรับบริการจากหน่วยงานราชการต่าง ๆ ได้ ณ ที่แห่งเดียว

๖.๓ การท่องเที่ยว

๑. วัดไทยพัฒนาราม หมู่ที่ ๑ ตำบลท่าสายลวด อำเภอแม่สอด จังหวัดตาก
๒. น้ำพุร้อน หมู่ที่ ๑๑ ตำบลแม่กาษา อำเภอแม่สอด จังหวัดตาก
๓. ตลาดสินค้าพื้นเมืองชาวเขาดอยมูเซอ ตำบลด่านแม่ละเมา อำเภอแม่สอด จังหวัดตาก
๔. วัดไทยสามัคคี หมู่ที่ ๙ ตำบลแม่กาษา อำเภอแม่สอด จังหวัดตาก
๕. ศาลเจ้าพ่อพะวอ ทางหลวงแผ่นดินหมายเลขที่ ๑๐๕ อำเภอแม่สอด จังหวัดตาก
๖. วัดมณีไพรสณฑ์ ๒๘๑๒ ถนนอินทคีรี อำเภอแม่สอด จังหวัดตาก
๗. ตลาดริมเมย ตำบลท่าสายลวด อำเภอแม่สอด จังหวัดตาก
๘. อุทยานแห่งชาติตากสินมหาราช หมู่ที่ ๑๐ ตำบลแม่ท้อ อำเภอแม่สอด จังหวัดตาก
๙. อโรคยาศาลโป่งคำราม หมู่ที่ ๔ บ้านน้ำดิบ ตำบลแม่กาษา อำเภอแม่สอด จังหวัดตาก
๑๐. น้ำตกธารารักษ์ (น้ำตกผาชัน) ตำบลมหาวัน อำเภอแม่สอด จังหวัดตาก
๑๑. ถ้ำสีฟ้า ตำบลมหาวัน อำเภอแม่สอด จังหวัดตาก

๖.๔ อุตสาหกรรม

๑. อุตสาหกรรมผลิตภัณฑ์จากพืช	จำนวน ๒๗ โรง
๒. อุตสาหกรรม	จำนวน ๑๔ โรง
๓. อุตสาหกรรมเครื่องตี	จำนวน ๖ โรง
๔. อุตสาหกรรมสิ่งทอ	จำนวน ๓๖ โรง
๕. อุตสาหกรรมเครื่องแต่งกายยกเว้นรองเท้า	จำนวน ๖๗ โรง

๖.๕ การพาณิชย์และกลุ่มอาชีพ

ชื่อกลุ่ม	ผลิตภัณฑ์สินค้า
กลุ่มพัฒนาสตรีเทศบาลนครแม่สอด	สบู่สมุนไพร
เอคโคบาติกแม่สอด	ผลิตภัณฑ์ผ้าบาติก
น้ำพริกกุ้งแม่จันทร์ดี	น้ำพริกกุ้ง, น้ำพริกปลา
ร้านแอ่งจ้เจมส์	แหวนเงิน, สร้อยคอ, ต่างหู, จี้, กำไล
วิสาหกิจชุมชนกลุ่มงานอาชีพอินทรี	แชมพูอินทรี, แชมพูสมุนไพร, แชมพูอะโวคาโด
ทิพย์เจมส์	แหวนเงิน, สร้อยคอ, ต่างหู, จี้เงิน, กำไลเงิน

๖.๖ แรงงาน

- แรงงานในภาคอุตสาหกรรม จำนวน ๓๒,๖๘๖ คน

๗. ศาสนา ประเพณี วัฒนธรรม

๗.๑ การนับถือศาสนา

ประชากรส่วนใหญ่ในอำเภอแม่สอดนับถือศาสนาพุทธ รองลงมานับถือศาสนาอิสลามและคริสต์ ดังนี้
ตารางแสดงข้อมูลการนับถือศาสนาของประชากรในเขตเทศบาลนครแม่สอด

ลำดับที่	ศาสนา	คิดเป็นร้อยละ (จำนวนประชากรทั้งหมด)
๑	พุทธ	ร้อยละ ๘๕
๒	คริสต์	ร้อยละ ๑๐
๓	อิสลาม	ร้อยละ ๕

ตารางแสดงข้อมูลวัดและศาสนสถานในเขตเทศบาลนครแม่สอด

ประเภท	ชื่อ	ที่ตั้ง
วัด	๑. วัดชุมพลคีรี	๓๑ ถนนประสาทวิถี อำเภอแม่สอด จังหวัดตาก ๖๓๑๑๐
	๒. วัดอรัญญาเขต	๕๗๙ ถนนอินทคีรี อำเภอแม่สอด จังหวัดตาก ๖๓๑๑๐
	๓. วัดดอนแก้ว	๑๙ ถนนสายเอเชีย อำเภอแม่สอด จังหวัดตาก ๖๓๑๑๐
	๔. วัดดอนไชย	๒/๑๒ อำเภอแม่สอด จังหวัดตาก ๖๓๑๑๐
	๕. วัดมณีไพโรสถ์	๒๘๑๒ ถนนอินทคีรี อำเภอแม่สอด จังหวัดตาก ๖๓๑๑๐
	๖. วัดบุญญาวาส	๒๔ ซอยบุญญาวาส อำเภอแม่สอด จังหวัดตาก ๖๓๑๑๐
	๗. วัดสุนทริกาวาส (วัดป่าใหม่)	๑/๕ ถนนอะมีนาอุทิศ อำเภอแม่สอด จังหวัดตาก ๖๓๑๑๐
	๘. วัดแม่สอดหน้าด่าน	๙๕ บ้านเงี้ยวหลวง อำเภอแม่สอด จังหวัดตาก ๖๓๑๑๐
	๙. วัดตรีรัตนาราม (วัดใหม่หนองบัวควม)	๓๒/๕๗ อำเภอแม่สอด จังหวัดตาก ๖๓๑๑๐
	๑๐. วัดสักทองวนาราม	ตำบลแม่สอด อำเภอแม่สอด จังหวัดตาก ๖๓๑๑๐
โบสถ์	๑. คริสตจักรเซเวนต์เดย์แอตเวนทิสต์	อำเภอแม่สอด จังหวัดตาก ๖๓๑๑๐
	๒. คริสตจักรความหวังนครแม่สอด	๑๑/๒๖ ถนนอินทคีรี อำเภอแม่สอด จังหวัดตาก ๖๓๑๑๐
	๓. คริสตจักรแห่งนิมิตนครแม่สอด	๑๖๒/๒ ถนนอินทคีรี อำเภอแม่สอด จังหวัดตาก ๖๓๑๑๐
	๔. MEC Church, Maesot	๗๗๗ ถนนอินทคีรี ตำบลแม่สอด อำเภอแม่สอด ตาก ๖๓๑๑๐
	๕. คริสตจักรสมานสามัคคีแม่สอด	๓๑ ถนนประสาทวิถี อำเภอแม่สอด จังหวัดตาก ๖๓๑๑๐
	๖. คริสตจักรความหวังแม่สอด	อำเภอแม่สอด จังหวัดตาก ๖๓๑๑๐
	๗. บ้านพระคุณแห่งแม่สอด	อำเภอแม่สอด ตาก ๖๓๑๑๐
	๘. คริสตจักรแม่สอดไมตรีจิต	๕๖/๒ ถนนบ้านทุ่ง อำเภอแม่สอด จังหวัดตาก ๖๓๑๑๐
	๙. คริสตจักรที่ ๑ แม่สอด	๓๒/๕๗ ถนนแม่สอด - แม่ตาว อำเภอแม่สอด จังหวัดตาก ๖๓๑๑๐
	๑๐. Maesot Grace Church	อำเภอแม่สอด จังหวัดตาก ๖๓๑๑๐
	๑๑. คริสตจักรแม่สอด	ซอยศรีสว่าง อำเภอแม่สอด จังหวัดตาก ๖๓๑๑๐
มัสยิด	๑. มัสยิดนุรุลอิสลาม	๗๐ ถนนศรีพานิช อำเภอแม่สอด จังหวัดตาก ๖๓๑๑๐
	๒. มัสยิดอันซอร์	๒๕/๑๕ อำเภอแม่สอด จังหวัดตาก ๖๓๑๑๐
	๓. มัสยิดมุฮายีรีน	๓๔/๕๕ อำเภอแม่สอด จังหวัดตาก ๖๓๑๑๐
	๔. มัสยิดดารุ้ลอิสลาม (โตมทอง)	๒ ซอยอิสลามบำรุง อำเภอแม่สอด จังหวัดตาก ๖๓๑๑๐
	๕. มัสยิดมะดีเยาะห์	อำเภอแม่สอด จังหวัดตาก ๖๓๑๑๐

๗.๒ ประเพณีและงานประจำปี

๑. งานแห่เทียนจำนำพรรษา
๒. งานประเพณีสงกรานต์
๓. งานวันลอยกระทง
๔. งานประเพณีสืบทอดประเพณี 20 ชุมชน
๕. งานประเพณีกวนข้าวทิพย์
๖. งานประเพณีแห่พระเจ้า 28 พระองค์
๗. งานประเพณีกาดสวรรค์
๘. งานประเพณีแล้ฮู้ปิดตะก่า
๙. งานประเพณีปอยส่างลอง
๑๐. งานประเพณีกวนข้าวหย่ากู่
๑๑. งานประเพณีทำบุญตักบาตรพระอุปคุต (เป็งปู้ด)
๑๒. งานประเพณีสร้างน้ำพระบรมธาตุเจดีย์วัดคอนแก้ว (หมู่บ้านหนองเก)
๑๓. งานประเพณีแห่ผ้าห่มพระธาตุ ๑๒ ราศี
๑๔. งานประเพณีห่มผ้าพระธาตุ
๑๕. งานประเพณีเทศน์มหาชาติ
๑๖. งานประเพณีแห่ไม้ก้ำสะหลี
๑๗. งานประเพณีถวายข้าวพระพุทธรูป
๑๘. งานประเพณีตานก๋วยสลาก

๗.๓ ภูมิปัญญาท้องถิ่น ภาษาถิ่น

- ภาษาถิ่น, ภาษาพม่า, ภาษาจีน

๗.๔ OTOP สินค้าพื้นเมืองและของที่ระลึก

กลุ่ม	สินค้า
กลุ่มพัฒนาสตรีเทศบาลนครแม่สอด	สบู่สมุนไพร
เอคโคบาติกแม่สอด	ผลิตภัณฑ์ผ้าบาติก
น้ำพริกกุ้งแม่จันทร์ดี	น้ำพริกกุ้ง, น้ำพริกปลา
ร้านแอ่งจี้เจมส์	แหวนเงิน, สร้อยคอ, ต่างหู, จี้, กำไล
วิสาหกิจชุมชนกลุ่มงานอาชีพอินทรีศรี	แชมพูอินทรีนิน, แชมพูสมุนไพร, แชมพูอะโวคาโด
ทิพย์เจมส์	แหวนเงิน, สร้อยคอ, ต่างหู, จี้เงิน, กำไลเงิน

จากข้อมูลพื้นฐานทางกายภาพ ประกอบกับข้อมูลการประเมินผลการดำเนินการตามแผนพัฒนาของเทศบาลนครแม่สอด สามารถสรุปสภาพปัญหาและความต้องการของประชาชนในเขตพื้นที่รับผิดชอบ ของเทศบาลนครแม่สอด ได้ดังนี้

๑. ปัญหาด้านโครงสร้างพื้นฐาน สภาพปัญหาที่เกิดขึ้นได้แก่

๑.๑ ปัญหาด้านประชาชนขาดความรู้ด้านการผังเมืองและระบบการจราจรให้เป็นระเบียบเรียบร้อยของบ้านเมืองจัดที่สำหรับจอดรถให้เป็นสัดส่วนและเป็นระบบ

๑.๒ ปัญหาด้านถนนภายในเขตเทศบาลบางแห่งมีขนาดเล็ก คับแคบ ไม่สามารถที่จะขยายผิวจราจรให้กว้างขึ้นได้ อีกทั้งถนนบางสายมีสภาพชำรุดเสียหายเนื่องจากมีการใช้งานมาเป็นเวลานาน ควรปรับปรุงถนนและทางเท้าให้ได้มาตรฐานสามารถใช้การได้ดีและมีประสิทธิภาพ

๑.๓ ปัญหาการจราจรมีสาเหตุมาจากการเจริญเติบโตอย่างรวดเร็วของชุมชนเมือง ในขณะที่โครงข่ายถนนและทางเลือกในการเดินทางของประชาชนยังไม่สามารถรองรับการเจริญเติบโตได้ อีกทั้งระบบขนส่งมวลชนยังไม่ครอบคลุมทั่วถึงทุกพื้นที่ทำให้ประชาชนต้องใช้รถส่วนตัวมากขึ้น ส่งผลให้การจราจรติดขัด นอกจากนี้ ความปลอดภัยในการใช้รถใช้ถนนก็เป็นปัจจัยที่สำคัญ ป้ายสัญลักษณ์จราจร และการปรับปรุงอุปกรณ์ความปลอดภัยต่าง ๆ โดยส่งเสริมวินัยจราจรให้แก่ประชาชนด้วย ป้ายชื่อชุมชนและป้ายชื่อถนนต่าง ๆ ที่ชัดเจน เป็นเอกลักษณ์ของท้องถิ่น เพื่อส่งเสริมการท่องเที่ยวของอำเภอแม่สอด

๑.๔ ปัญหาด้านภูมิทัศน์ของนครแม่สอดโดยทั่วไป ทั้งในส่วนที่เป็นพื้นที่ถนนทางเดินเท้า อาคาร สถานที่สำคัญ ยังต้องได้รับการดูแลให้เป็นระเบียบเรียบร้อยสวยงามอย่างต่อเนื่อง

๒. ปัญหาด้านเศรษฐกิจ สภาพปัญหาที่เกิดขึ้นได้แก่

ด้วยพื้นที่ชายแดนอำเภอแม่สอดที่เป็นเมืองเศรษฐกิจ การค้าชายแดนที่สำคัญมาอย่างยาวนาน ในด้านการค้า การบริการ มีการลงทุนด้านเศรษฐกิจ ทั้งภาคอุตสาหกรรมและการท่องเที่ยว ส่งผลให้ประชาชนมีรายได้จากการลงทุนต่าง ๆ

๓. ปัญหาด้านสังคม สภาพปัญหาที่เกิดขึ้นได้แก่

ด้วยพื้นที่เป็นพื้นที่ชายแดนอำเภอแม่สอดติดกับประเทศเมียนมาร์ อำเภอแม่สอดจึงเป็นเมืองเศรษฐกิจการค้าชายแดนระหว่างไทยกับเมียนมาร์ ส่งผลให้แรงงานต่างด้าวเข้ามาอย่างผิดกฎหมายเข้ามาอาศัยอยู่เป็นจำนวนมาก ส่งผลให้เกิดปัญหาสังคมอย่างมากมาย อาทิ ปัญหารายได้ไม่เพียงพอ ปัญหาการขาดแคลนที่อยู่อาศัย ปัญหายาเสพติดในชุมชน ปัญหาการพนัน ซึ่งปัญหาสังคมเหล่านี้ส่งผลให้เกิดปัญหาอาชญากรรมตามมา ได้แก่ ปล้นทรัพย์ ชิงทรัพย์ เป็นต้น ทำให้ประชาชนที่อาศัยอยู่ในเขตเมืองขาดความปลอดภัยในชีวิตและทรัพย์สิน ตลอดจนสวัสดิภาพของบุคคลต่าง ๆ ให้ความรู้ในเรื่องไฟฟ้าแสงสว่างเพื่อเสริมสร้างความปลอดภัยในชีวิตและทรัพย์สินด้วย นอกจากนี้ปัญหาการจัดการสาธารณสุขสำหรับประชาชนในเมืองก็เป็นสิ่งสำคัญที่เทศบาลต้องมีความพร้อมในการรับมือกับเหตุการณ์สาธารณสุขที่อาจเกิดขึ้นได้ตลอดเวลาและทุกสถานที่อีกด้วย

๔. ปัญหาด้านการเมือง การบริหาร สภาพปัญหาที่เกิดขึ้นได้แก่

กระตุ้นสร้างจิตสำนึกและปลูกฝังในการใช้สิทธิหน้าที่ทางการเมืองของประชาชน เพื่อส่งเสริมการปกครองในระบบประชาธิปไตยทั้งในระดับท้องถิ่นและระดับประเทศชาติ

๕. ปัญหาด้านทรัพยากรธรรมชาติและสิ่งแวดล้อม สภาพปัญหาที่เกิดขึ้นได้แก่

ปัญหาสิ่งแวดล้อมเป็นปัญหาสำคัญคู่กับการเจริญเติบโตของเมืองแม่สอด ความหลากหลายของกิจกรรมเมืองทำให้เกิดปัญหาสิ่งแวดล้อมและการก่อกมลพิษต่าง ๆ ไม่ว่าจะเป็นมลพิษทางอากาศ ระดับเสียงที่ก่อให้เกิดความรำคาญ ขยะมูลฝอยและสิ่งปฏิกูล น้ำเสีย พื้นที่สีเขียวและพื้นที่โล่งสาธารณะไม่เพียงพอ ดังนี้

๕.๑ ปัญหาวิกฤติหมอกควันจะเกิดขึ้นช่วงเดือนธันวาคม-มีนาคม ของทุกปี ด้วยอำเภอแม่สอด มีลักษณะเป็นแอ่งกระทะแม่เทศบาลนครแม่สอดพยายามจะลดปัญหาดังกล่าว รมรณรงค์ลดการเผาในที่โล่ง ปัญหาวิกฤติหมอกควันก็ยังคงส่งผลกระทบต่อคุณภาพชีวิตของประชาชน นอกจากนี้ มลพิษทางเสียงก็เป็นปัญหา กับประชาชนที่อาศัยอยู่บริเวณสถานประกอบการในลักษณะร้านอาหาร/สถานบันเทิง ที่ไม่ปฏิบัติตามระเบียบกฎหมาย ข้อบังคับทางราชการ มีการเปิดเสียงหรือเล่นดนตรีเสียงดังรบกวน

๕.๒ ปัญหาขยะมูลฝอยสิ่งปฏิกูลเป็นปัญหาสำคัญอีกประการหนึ่ง ซึ่งเกิดควบคู่กับการเจริญเติบโตของเมือง การเพิ่มขึ้นของจำนวนประชากรและแรงงานต่างด้าวที่เข้ามาอาศัยอยู่ในเขตเทศบาลมีผลให้ปริมาณขยะมีจำนวนมาก ในปี พ.ศ.๒๕๖๒ มีขยะเกิดขึ้นเฉลี่ย ๗๕ ตัน/วัน โดยต้องการให้จัดหาถังขยะ เพื่อรองรับปริมาณขยะมูลฝอยที่เพิ่มขึ้น รมรณรงค์ในเรื่องการรักษาความสะอาด ดูแลรักษาท่อและรางระบายน้ำให้อยู่ในสภาพที่สามารถใช้งานได้ แต่อย่างไรก็ตามเทศบาลนครแม่สอดสามารถจัดการกำจัดตามหลักสุขาภิบาลได้เกือบทั้งหมด

๕.๓ ปัญหาน้ำท่วมและน้ำเน่าเสีย ปัญหาน้ำท่วมขัง เนื่องมาจากการที่ท่อระบายน้ำอุดตัน ส่งผลให้ขาดประสิทธิภาพในการระบายน้ำทำให้เกิดปัญหาน้ำท่วมในหลายพื้นที่ รวมถึงปัญหาน้ำเน่าเสียในแม่น้ำและคูคลองต่าง ๆ ซึ่งก่อให้เกิดสิ่งรบกวนและเป็นแหล่งเพาะพันธุ์ของเชื้อโรคอีกด้วย

๕.๔ ปัญหาพื้นที่สีเขียว พื้นที่ในเขตชุมชนส่วนใหญ่จะเป็นที่ตั้งเพื่อการอยู่อาศัย และการประกอบอาชีพ ส่วนพื้นที่สีเขียวเพื่อการนันทนาการ ได้แก่ สนามหญ้า สวนหย่อม สวนสาธารณะ และสนามกีฬา มีน้อยไม่เพียงพอกับความต้องการของประชาชน โดยต้องการให้เทศบาลปรับปรุงและพัฒนาบำรุงรักษาดูแลสถานที่พักผ่อนหย่อนใจ ที่มีอยู่ให้คงสภาพของคนเป็นธรรมชาติ เพื่อสร้างคุณภาพชีวิตให้กับประชาชนในท้องถิ่นให้ดียิ่งขึ้น

๖. ปัญหาด้านการสาธารณสุข สภาพปัญหาที่เกิดขึ้นได้แก่

๖.๑ ปัญหาในเรื่องคุณภาพชีวิต การประกอบอาชีพ ปัญหาการว่างงาน ต้องการให้เทศบาลส่งเสริมอาชีพและพัฒนารายได้ให้แก่ประชาชนในท้องถิ่น

๖.๒ ต้องการให้เทศบาลเข้าไปช่วยเหลือด้านคุณภาพชีวิตของเด็กและเยาวชน ดูแลผู้สูงอายุและผู้พิการ ในท้องถิ่นให้มีคุณภาพชีวิตที่ดีขึ้นอย่างทั่วถึง

๖.๓ ต้องการจัดให้มีที่อยู่อาศัยที่เป็นสัดส่วนให้กับแรงงานต่างด้าวที่พักอาศัยอยู่ในเขตเทศบาลนครแม่สอด เพื่อป้องกันปัญหาเรื่องความปลอดภัยในชีวิตและทรัพย์สินของประชาชน

๗. ปัญหาทางการศึกษา ศาสนาและวัฒนธรรม สภาพปัญหาที่เกิดขึ้นได้แก่

เทศบาลนครแม่สอด ส่งเสริมขนบธรรมเนียมประเพณี วัฒนธรรมของท้องถิ่นให้มีลักษณะอันโดดเด่นและเป็นเอกลักษณ์มากยิ่งขึ้น

๕. ภารกิจ อำนาจหน้าที่ของเทศบาล

ภารกิจอำนาจหน้าที่ความรับผิดชอบของเทศบาลนครแม่สอด ตามพระราชบัญญัติเทศบาล พ.ศ. ๒๔๙๖ แก้ไขเพิ่มเติมถึง (ฉบับที่ ๑๔) พ.ศ. ๒๕๖๒ พระราชบัญญัติกำหนดแผนและขั้นตอนการกระจายอำนาจให้องค์กรปกครองส่วนท้องถิ่น พ.ศ. ๒๕๔๒ แก้ไขเพิ่มเติมถึง (ฉบับที่ ๒) พ.ศ. ๒๕๔๙ และกฎหมายอื่นที่เกี่ยวข้อง เพื่อให้เป็นไปตามแผนพัฒนาเศรษฐกิจและสังคมแห่งชาติ แผนพัฒนาอำเภอ แผนพัฒนาจังหวัด นโยบายของรัฐบาล นโยบายของผู้บริหารท้องถิ่น แผนยุทธศาสตร์ และสภาพปัญหาของเทศบาลนครแม่สอด ซึ่งกำหนดภารกิจของเทศบาลนครแม่สอด จำนวน ๗ ด้าน ดังนี้

๕.๑ ด้านโครงสร้างพื้นฐาน มีภารกิจที่เกี่ยวข้องดังนี้

- (๑) การจัดการและดูแลสถานีขนส่งทางบกและทางน้ำ
- (๒) การสร้างและบำรุงรักษาทางบกและทางน้ำที่เชื่อมต่อระหว่างองค์กรปกครองส่วนท้องถิ่นอื่น
- (๓) การขนส่งมวลชนและการวิศวกรรมจราจร
- (๔) การสาธารณสุขอุปการ
- (๕) การจัดให้มีและการบำรุงทางน้ำและทางบก
- (๖) การจัดให้มีและการบำรุงทางระบายน้ำ
- (๗) การจัดให้มีน้ำสะอาดหรือการประปา
- (๘) การจัดให้มีตลาด ท่าเทียบเรือ ท่าข้ามและที่จอดรถ
- (๙) การจัดให้มีและการบำรุงการไฟฟ้าหรือแสงสว่างโดยวิธีอื่น
- (๑๐) การจัดสาธารณสุขโรค และการก่อสร้างอื่น
- (๑๑) การปรับปรุงแหล่งชุมชนแออัด และการจัดการเกี่ยวกับที่อยู่อาศัย
- (๑๒) การจัดให้มีการบำรุงรักษาสถานที่พักผ่อนหย่อนใจ
- (๑๓) การรักษาความสะอาดและความเป็นระเบียบเรียบร้อยของบ้านเมือง
- (๑๔) การกำจัดมูลฝอย สิ่งปฏิกูล และน้ำเสีย
- (๑๕) การควบคุมการเลี้ยงสัตว์
- (๑๖) การจัดให้มีและควบคุมการฆ่าสัตว์
- (๑๗) การผังเมือง
- (๑๘) การดูแลรักษาที่สาธารณะ

- (๑๙) การควบคุมอาคาร
- (๒๐) การรักษาความสะอาดของถนนหรือทางเดินและที่สาธารณะ รวมทั้งการกำจัดมูลฝอยและสิ่งปฏิกูล
- (๒๑) การจัดให้มีและบำรุงสถานที่ทำการพิทักษ์รักษาคนเจ็บไข้
- (๒๒) การจัดให้มีการบำรุงสวนสาธารณะ
- (๒๓) การจัดให้มีการดำเนินกิจการโรงรับจำนำหรือสถานสินเชื่อท้องถิ่น

๕.๒ ด้านส่งเสริมคุณภาพชีวิต มีภารกิจที่เกี่ยวข้องดังนี้

- (๑) การจัดการศึกษา
- (๒) การจัดให้มีโรงพยาบาลจังหวัด การรักษาพยาบาล การป้องกันและการควบคุมโรคติดต่อ
- (๓) การป้องกัน การบำบัดโรค และการจัดตั้งและบำรุงสถานพยาบาล
- (๔) การสังคมสงเคราะห์และการพัฒนาคุณภาพชีวิตเด็ก สตรี คนชราและผู้ด้อยโอกาส
- (๕) การรักษาความสะอาดของถนน ทางเดินและที่สาธารณะ
- (๖) การจัดให้มีโรงฆ่าสัตว์
- (๗) การจัดให้มีสุสานและฌาปนสถาน
- (๘) การจัดให้มีการบำรุงสถานที่สำหรับนักกีฬา การพักผ่อนหย่อนใจ สวนสาธารณะ สวนสัตว์

ตลอดจนสถานที่ประชุมบรมราชูปถัมภ์

- (๙) การบำรุงและส่งเสริมการทำมาหากินของราษฎร
- (๑๐) การส่งเสริมการมีส่วนร่วมของราษฎรในการพัฒนาท้องถิ่น
- (๑๑) การสาธารณสุข การอนามัยครอบครัว และการรักษาพยาบาล
- (๑๒) การจัดให้มีและบำรุงการสงเคราะห์มารดาและเด็ก
- (๑๓) การจัดทำกิจการซึ่งจำเป็นเพื่อการสาธารณสุข
- (๑๔) การปรับปรุงแหล่งเสื่อมโทรมและการรักษาความสะอาดเรียบร้อยของท้องถิ่น
- (๑๕) การจัดให้มีเครื่องใช้ในการดับเพลิง
- (๑๖) การให้ราษฎรได้รับการศึกษาอบรม
- (๑๗) การส่งเสริมการพัฒนาสตรี เด็ก เยาวชน ผู้สูงอายุ และผู้พิการ

๕.๓ ด้านการจัดระเบียบชุมชน สังคม และการรักษาความสงบเรียบร้อย มีภารกิจที่เกี่ยวข้องดังนี้

- (๑) การส่งเสริมประชาธิปไตย ความเสมอภาค และสิทธิเสรีภาพของประชาชน
- (๒) การป้องกันและบรรเทาสาธารณภัย
- (๓) การจัดให้ระบบรักษาความสงบเรียบร้อยในจังหวัด
- (๔) การรักษาความสงบเรียบร้อยและศีลธรรมอันดีของประชาชนในเขตเทศบาล

๕.๔ ด้านการวางแผน การส่งเสริมการลงทุน พาณิชยกรรมและการท่องเที่ยว มีภารกิจที่เกี่ยวข้องดังนี้

(๑) การจัดทำแผนพัฒนาองค์กรปกครองส่วนท้องถิ่น และประสานการจัดทำแผนพัฒนาจังหวัด ตามระเบียบที่คณะรัฐมนตรีกำหนด

(๒) การจัดตั้งและดูแลตลาดกลาง

(๓) การส่งเสริมการท่องเที่ยว

(๔) การพาณิชย์ การส่งเสริมการลงทุน และการทำกิจกรรมไม่ว่าจะดำเนินการเองหรือร่วมกับ บุคคลอื่นหรือจากสหการ

๕.๕ ด้านการบริหารจัดการและการอนุรักษ์ทรัพยากรธรรมชาติและสิ่งแวดล้อม มีภารกิจที่เกี่ยวข้องดังนี้

(๑) การคุ้มครอง ดูแลและบำรุงรักษาป่า ป่าไม้ ที่ดิน สัตว์ป่า

(๒) การจัดตั้งและการดูแลระบบบำบัดน้ำเสียรวม

(๓) การกำจัดมูลฝอยและสิ่งปฏิกูลรวม

(๔) การจัดการสิ่งแวดล้อมและมลพิษต่าง ๆ

๕.๖ ด้านการศาสนา ศิลปวัฒนธรรม จารีตประเพณี และภูมิปัญญาท้องถิ่น มีภารกิจที่เกี่ยวข้องดังนี้

(๑) การจัดการศึกษา

(๒) บำรุงรักษาศิลปะ จารีตประเพณี ภูมิปัญญาท้องถิ่น และวัฒนธรรมอันดีของท้องถิ่น

(๓) การส่งเสริมการกีฬา จารีตประเพณี และวัฒนธรรมอันดีงามของท้องถิ่น

(๔) การจัดให้มีพิพิธภัณฑ์และหอจดหมายเหตุ

(๕) การศึกษา การทำนุบำรุงศาสนา และการส่งเสริมวัฒนธรรม

๕.๗ ด้านการบริหารจัดการและการสนับสนุนการปฏิบัติการกิจของส่วนราชการและองค์กรปกครองส่วนท้องถิ่น มีภารกิจที่เกี่ยวข้องดังนี้

(๑) สนับสนุนสภาเทศบาลและองค์กรปกครองส่วนท้องถิ่นอื่นในการพัฒนาท้องถิ่น สนับสนุน หรือช่วยเหลือส่วนราชการหรือองค์กรปกครองส่วนท้องถิ่นอื่นในการพัฒนาท้องถิ่น

(๒) ประสานและให้ความร่วมมือในการปฏิบัติหน้าที่ของสภาเทศบาล และองค์กรปกครองส่วนท้องถิ่นอื่น

(๓) การแบ่งสรรเงินซึ่งตามกฎหมายจะต้องแบ่งให้แก่สภาเทศบาล และองค์กรปกครองส่วนท้องถิ่นอื่น

(๔) การให้บริการแก่เอกชน ส่วนราชการ หน่วยงานของรัฐ รัฐวิสาหกิจ หรือองค์กรปกครองส่วนท้องถิ่นอื่น อันโดดเด่นและเป็นเอกลักษณ์มากยิ่งขึ้น

จากภารกิจทั้ง ๗ ด้าน ตามที่กฎหมายกำหนดให้อำนาจเทศบาล จะสามารถแก้ไขปัญหาของ เทศบาลนครแม่สอดได้เป็นอย่างดี และสนองความต้องการของประชาชนในเขตพื้นที่เทศบาล และสอดคล้อง กับแผนพัฒนาเศรษฐกิจและสังคมแห่งชาติ แผนพัฒนาอำเภอ แผนพัฒนาจังหวัด นโยบายรัฐบาล และนโยบาย ของผู้บริหารเทศบาลนครแม่สอด

๖. ภารกิจหลักและภารกิจรอง ที่เทศบาลจะดำเนินการ

วิสัยทัศน์การพัฒนาเทศบาลนครแม่สอด

“เมืองแม่สอดน่าอยู่ ก้าวล้ำทันสมัย ภายใต้หลักธรรมาภิบาล”

เพื่อให้การพัฒนาเทศบาลนครแม่สอดนำไปสู่วิสัยทัศน์ที่กำหนดไว้ จึงกำหนดแนวทางการพัฒนาและภารกิจหน้าที่ของเทศบาลนครแม่สอด ดังนี้

๖.๑ ภารกิจหลัก

๑. การจัดให้มีและบำรุงรักษาทางบกทางน้ำ และทางระบายน้ำ
๒. การผังเมือง
๓. การควบคุมอาคาร
๔. การจัดให้มีและควบคุมตลาด ท่าเทียบเรือ ท่าข้าม และที่จอดรถ
๕. การจัดให้มีสุสานและฌาปนสถาน
๖. การจัดการศึกษา
๗. การป้องกันและระงับโรคติดต่อ
๘. การจัดให้ราษฎรได้รับการศึกษาอบรม
๙. การจัดให้มีการส่งเสริมการพัฒนาสตรีเด็กเยาวชนผู้สูงอายุและผู้พิการ
๑๐. การจัดให้มีการสังคมสงเคราะห์และพัฒนาคุณภาพชีวิตเด็กสตรีคนชราและผู้ด้อยโอกาส
๑๑. การส่งเสริมการกีฬา
๑๒. การสาธารณสุขการอนามัยครอบครัวและการรักษาพยาบาล
๑๓. การจัดให้มีและบำรุงสถานที่สำหรับการกีฬาและพลศึกษา
๑๔. การจัดให้มีการควบคุมการฆ่าสัตว์
๑๕. การจัดให้มีการรักษาความสงบเรียบร้อยของประชาชน
๑๖. การจัดให้มีเครื่องใช้ในการดับเพลิง
๑๗. การจัดทำผังเมือง
๑๘. การป้องกันและบรรเทาสาธารณภัย
๑๙. การรักษาความสงบเรียบร้อยและรักษาความปลอดภัยในชีวิตและทรัพย์สิน
๒๐. การจัดให้มีโรงฆ่าสัตว์
๒๑. การจัดให้มีการบำรุงและส่งเสริมการทำมาหากินของราษฎร
๒๒. การจัดให้มีการส่งเสริมการฝึกและประกอบอาชีพ
๒๓. การส่งเสริมการท่องเที่ยว
๒๔. การกำจัดขยะมูลฝอยสิ่งปฏิกูลและน้ำเสีย

๒๕. การรักษาความสะอาดของถนนหรือทางเดินและที่สาธารณะรวมทั้งการกำจัดมูลฝอย
๒๖. การบำรุงรักษาศิลปะ จารีตประเพณี ภูมิปัญญาท้องถิ่นและวัฒนธรรมอันดีของท้องถิ่น
๒๗. การจัดให้มีการดำเนินการโรงรับจำนำหรือสถานสินเชื่อท้องถิ่น
๒๘. การส่งเสริมการมีส่วนร่วมของราษฎรในการพัฒนาท้องถิ่น

๖.๒ ภารกิจรอง

๑. การสาธารณูปโภคและการก่อสร้างอื่น ๆ
๒. การจัดให้มีการสาธารณูปการ
๓. การจัดให้มีน้ำสะอาดหรือการประปา
๔. การจัดให้มีและบำรุงการไฟฟ้า หรือแสงสว่างโดยวิธีอื่น
๕. การจัดให้มีและบำรุงสวนสาธารณะ สวนสัตว์ และสถานที่พักผ่อนหย่อนใจ
๖. การจัดให้มีและบำรุงสถานที่ทำการพิทักษ์และรักษาคนเจ็บไข้
๗. การจัดให้มีและบำรุงส้วมสาธารณะ
๘. การปรับปรุงแหล่งชุมชนแออัดและการจัดการเกี่ยวกับที่อยู่อาศัย
๙. การจัดให้มีและบำรุงรักษาสถานที่พักผ่อนหย่อนใจ
๑๐. การจัดให้มีและบำรุงการสงเคราะห์มารดาและเด็ก
๑๑. การจัดให้มีและบำรุงโรงพยาบาล
๑๒. การจัดทำกิจการซึ่งจำเป็นเพื่อการสาธารณสุข
๑๓. การจัดตั้งและบำรุงโรงเรียนอาชีวศึกษา
๑๔. การจัดให้มีและควบคุมตลาดท่าเทียบเรือท่าข้ามและที่จอดรถ
๑๕. การจัดให้มีการควบคุมการเลี้ยงสัตว์
๑๖. การรักษาความปลอดภัยความเป็นระเบียบเรียบร้อยและการอนามัยโรงมหรสพและสถานอื่น ๆ
๑๗. การจัดให้มีตลาดท่าเทียบเรือและท่าข้าม
๑๘. การพาณิชย์และการส่งเสริมการลงทุน
๑๙. การจัดการการบำรุงรักษาและการใช้ประโยชน์จากป่าไม้ที่ดินทรัพยากรธรรมชาติและสิ่งแวดล้อม
๒๐. การปรับปรุงแหล่งเสื่อมโทรมและรักษาความสะอาดเรียบร้อยของท้องถิ่น
๒๑. การจัดให้มีการอนุรักษ์โบราณวัตถุ และสถานที่สำคัญของทางราชการ
๒๒. การขนส่งและการวิศวกรรมจราจร

๗. สรุปปัญหาและแนวทางในการกำหนดโครงสร้างส่วนราชการและกรอบอัตรากำลัง

เทศบาลนครแม่สอด กำหนดโครงสร้างการแบ่งส่วนราชการ ออกเป็น ๘ กอง ๑ สำนัก และ ๑ หน่วยงาน ดังนี้

๑. สำนักปลัดเทศบาล
๒. กองคลัง
๓. กองช่าง
๔. กองสาธารณสุขและสิ่งแวดล้อม
๕. กองยุทธศาสตร์และงบประมาณ
๖. กองการศึกษา
๗. กองช่างสุขาภิบาล
๘. กองสวัสดิการสังคม
๙. กองการเจ้าหน้าที่
๑๐. หน่วยตรวจสอบภายใน

แต่เนื่องจากที่ผ่านมาเทศบาลนครแม่สอด มีภารกิจและปริมาณงานที่เพิ่มมากขึ้นจากเดิมและมีความต้องการใช้บุคลากรที่มีความชำนาญหรือเชี่ยวชาญเฉพาะด้านในการปฏิบัติภารกิจ ดังนั้น จึงต้องมีการกำหนดโครงสร้างและกรอบอัตรากำลังให้สอดคล้องกับภารกิจและอำนาจหน้าที่ เพื่อที่จะให้สามารถแก้ไขปัญหาได้อย่างมีประสิทธิภาพ และจากปัญหาของการกำหนดโครงสร้างและกรอบอัตรากำลังที่ผ่านมาไม่เหมาะสมต่อภาวะการณ์ในปัจจุบัน เพื่อให้เกิดความเหมาะสมและให้การปฏิบัติราชการของเทศบาล มีความคล่องตัว เกิดประสิทธิภาพและประสิทธิผลต่อทางราชการ โดยสามารถสรรหาบุคลากรตามหลักขีดสมรรถนะ และหลักผลสัมฤทธิ์ ของงานได้ ซึ่งเป็นไปตามภารกิจของเทศบาลนครแม่สอดและเพื่อเป็นไปตามประกาศคณะกรรมการพนักงานเทศบาลจังหวัดตาก ลงวันที่ ๒๐ ธันวาคม ๒๕๔๕ เรื่อง หลักเกณฑ์และเงื่อนไข เกี่ยวกับการบริหารงานบุคคลของเทศบาล เทศบาลนครแม่สอด จึงได้จัดทำกรอบอัตรากำลัง ๓ ปี ขึ้น

๘. โครงสร้างการกำหนดส่วนราชการ

จากสภาพปัญหาของเทศบาลนครแม่สอด มีภารกิจ อำนาจหน้าที่ ความรับผิดชอบที่จะต้องดำเนินการแก้ไขปัญหาดังกล่าวภายใต้อำนาจหน้าที่ที่กำหนดไว้ในพระราชบัญญัติเทศบาล พ.ศ. ๒๔๙๖ และแก้ไขเพิ่มเติมจนถึง (ฉบับที่ ๑๔) พ.ศ. ๒๕๖๒ และพระราชบัญญัติกำหนดแผนและขั้นตอนการกระจายอำนาจให้แก่องค์กรปกครองส่วนท้องถิ่น พ.ศ. ๒๕๔๒ แก้ไขเพิ่มเติมจนถึง (ฉบับที่ ๒) พ.ศ. ๒๕๔๙ และกฎหมายอื่นที่เกี่ยวข้อง โดยให้กำหนดโครงสร้างส่วนราชการ ดังนี้

โครงสร้างการกำหนดส่วนราชการ
เทศบาลนครแม่สอด อำเภอแม่สอด จังหวัดตาก

โครงสร้างตามแผนอัตรากำลังปัจจุบัน	โครงสร้างตามแผนอัตรากำลังใหม่	หมายเหตุ
<p>๑. สำนักปลัดเทศบาล (๐๑)</p> <p>๑.๑ ฝ่ายอำนวยการ</p> <ul style="list-style-type: none"> - งานพัฒนาและส่งเสริมการท่องเที่ยว - งานธุรการ <p>๑.๒ ฝ่ายปกครอง</p> <ul style="list-style-type: none"> - งานทะเบียนราษฎร - งานบัตรประจำตัวประชาชน - งานสอบสวน - งานธุรการ <p>๑.๓ ฝ่ายบริหารงานทั่วไป</p> <ul style="list-style-type: none"> - งานการประชุมและรัฐพิธี - งานเลขานุการคณะผู้บริหาร - งานธุรการ <p>๑.๔ ฝ่ายกิจการสภา</p> <ul style="list-style-type: none"> - งานกิจการสภา - งานธุรการสภา <p>๑.๕ ฝ่ายป้องกันและบรรเทาสาธารณภัย</p> <ul style="list-style-type: none"> - งานป้องกันและบรรเทาสาธารณภัย - งานดับเพลิงและกู้ภัย - งานรักษาความสงบภายใน - งานศูนย์ป้องกันและบรรเทาสาธารณภัยเขตพัฒนาเศรษฐกิจพิเศษตาก - งานเทศกิจ - งานธุรการ <p>๑.๖ ฝ่ายนิติการ</p> <ul style="list-style-type: none"> - งานรับเรื่องราวร้องทุกข์ - งานนิติกรรมสัญญา - งานตราเทศบัญญัติที่มีใช้เรื่องงบประมาณรายจ่ายประจำปี - งานธุรการ 	<p>๑. สำนักปลัดเทศบาล (๐๑)</p> <p>๑.๑ ฝ่ายอำนวยการ</p> <ul style="list-style-type: none"> - งานพัฒนาและส่งเสริมการท่องเที่ยว - งานธุรการ <p>๑.๒ ฝ่ายปกครอง</p> <ul style="list-style-type: none"> - งานทะเบียนราษฎร - งานบัตรประจำตัวประชาชน - งานสอบสวน - งานธุรการ <p>๑.๓ ฝ่ายบริหารงานทั่วไป</p> <ul style="list-style-type: none"> - งานการประชุมและรัฐพิธี - งานเลขานุการคณะผู้บริหาร - งานธุรการ <p>๑.๔ ฝ่ายกิจการสภา</p> <ul style="list-style-type: none"> - งานกิจการสภา - งานธุรการสภา <p>๑.๕ ฝ่ายป้องกันและบรรเทาสาธารณภัย</p> <ul style="list-style-type: none"> - งานป้องกันและบรรเทาสาธารณภัย - งานดับเพลิงและกู้ภัย - งานรักษาความสงบภายใน - งานศูนย์ป้องกันและบรรเทาสาธารณภัยเขตพัฒนาเศรษฐกิจพิเศษตาก - งานเทศกิจ - งานธุรการ <p>๑.๖ ฝ่ายนิติการ</p> <ul style="list-style-type: none"> - งานรับเรื่องราวร้องทุกข์ - งานนิติกรรมสัญญา - งานตราเทศบัญญัติที่มีใช้เรื่องงบประมาณรายจ่ายประจำปี - งานธุรการ 	

โครงสร้างตามแผนอัตรากำลังปัจจุบัน	โครงสร้างตามแผนอัตรากำลังใหม่	หมายเหตุ
<p>๒. กองคลัง (๐๔)</p> <p>๒.๑ <u>ฝ่ายบริหารงานคลัง</u></p> <ul style="list-style-type: none"> - งานการเงินและบัญชี - งานสถิติการคลัง - งานธุรการ <p>๒.๒ <u>ฝ่ายพัฒนารายได้</u></p> <ul style="list-style-type: none"> - งานผลประโยชน์ - งานพัฒนารายได้ - งานเร่งรัดรายได้ <p>๒.๓ <u>ฝ่ายแผนที่ภาษีและทะเบียนทรัพย์สิน</u></p> <ul style="list-style-type: none"> - งานแผนที่ภาษีและทะเบียนทรัพย์สิน - งานบริการข้อมูลแผนที่ภาษีและทะเบียนทรัพย์สิน <p>๒.๔ <u>ฝ่ายพัสดุ</u></p> <ul style="list-style-type: none"> - งานแผนการจัดการจัดหาพัสดุ - งานการจัดซื้อจัดจ้าง - งานจัดทำทะเบียนและจำหน่ายทรัพย์สิน - งานการตรวจสอบการรับจ่ายพัสดุและเก็บรักษาพัสดุ 	<p>๒. กองคลัง (๐๔)</p> <p>๒.๑ <u>ฝ่ายบริหารงานคลัง</u></p> <ul style="list-style-type: none"> - งานการเงินและบัญชี - งานสถิติการคลัง - งานธุรการ <p>๒.๒ <u>ฝ่ายพัฒนารายได้</u></p> <ul style="list-style-type: none"> - งานผลประโยชน์ - งานพัฒนารายได้ - งานเร่งรัดรายได้ <p>๒.๓ <u>ฝ่ายแผนที่ภาษีและทะเบียนทรัพย์สิน</u></p> <ul style="list-style-type: none"> - งานแผนที่ภาษีและทะเบียนทรัพย์สิน - งานบริการข้อมูลแผนที่ภาษีและทะเบียนทรัพย์สิน <p>๒.๔ <u>ฝ่ายพัสดุ</u></p> <ul style="list-style-type: none"> - งานแผนการจัดการจัดหาพัสดุ - งานการจัดซื้อจัดจ้าง - งานจัดทำทะเบียนและจำหน่ายทรัพย์สิน - งานการตรวจสอบการรับจ่ายพัสดุและเก็บรักษาพัสดุ 	
<p>๓. กองช่าง (๐๕)</p> <p>๓.๑ <u>ฝ่ายแบบแผนและก่อสร้าง</u></p> <ul style="list-style-type: none"> - งานวิศวกรรม - งานสถาปัตยกรรม - งานผังเมือง - งานธุรการ <p>๓.๒ <u>ฝ่ายการโยธา</u></p> <ul style="list-style-type: none"> - งานสาธารณูปโภค - งานสวนสาธารณะ - งานศูนย์เครื่องจักรกล - งานสถานที่และไฟฟ้าสาธารณะ - งานธุรการ 	<p>๓. กองช่าง (๐๕)</p> <p>๓.๑ <u>ฝ่ายแบบแผนและก่อสร้าง</u></p> <ul style="list-style-type: none"> - งานวิศวกรรม - งานสถาปัตยกรรม - งานผังเมือง - งานธุรการ <p>๓.๒ <u>ฝ่ายการโยธา</u></p> <ul style="list-style-type: none"> - งานสาธารณูปโภค - งานสวนสาธารณะ - งานศูนย์เครื่องจักรกล - งานสถานที่และไฟฟ้าสาธารณะ - งานธุรการ 	

โครงสร้างตามแผนอัตรากำลังปัจจุบัน	โครงสร้างตามแผนอัตรากำลังใหม่	หมายเหตุ
<p>๔. กองสาธารณสุขและสิ่งแวดล้อม (๐๖)</p> <p>๔.๑ <u>ฝ่ายบริหารงานสาธารณสุข</u></p> <ul style="list-style-type: none"> - งานสุขาภิบาลอนามัยและสิ่งแวดล้อม - งานวางแผนสาธารณสุข - งานรักษาความสะอาด - งานเผยแพร่และฝึกอบรม - งานป้องกันและควบคุมโรคติดต่อ - งานสัตวแพทย์ - งานธุรการ <p>๔.๒ <u>ฝ่ายบริการสาธารณสุข</u></p> <ul style="list-style-type: none"> - งานศูนย์บริการสาธารณสุข - งานส่งเสริมสุขภาพ - งานธุรการ 	<p>๔. กองสาธารณสุขและสิ่งแวดล้อม (๐๖)</p> <p>๔.๑ <u>ฝ่ายบริหารงานสาธารณสุข</u></p> <ul style="list-style-type: none"> - งานสุขาภิบาลอนามัยและสิ่งแวดล้อม - งานวางแผนสาธารณสุข - งานรักษาความสะอาด - งานเผยแพร่และฝึกอบรม - งานป้องกันและควบคุมโรคติดต่อ - งานสัตวแพทย์ - งานธุรการ <p>๔.๒ <u>ฝ่ายบริการสาธารณสุข</u></p> <ul style="list-style-type: none"> - งานศูนย์บริการสาธารณสุข - งานส่งเสริมสุขภาพ - งานธุรการ 	
<p>๕. กองยุทธศาสตร์และงบประมาณ (๐๗)</p> <p>๕.๑ <u>ฝ่ายแผนและงบประมาณ</u></p> <ul style="list-style-type: none"> - งานวิเคราะห์นโยบายและแผน - งานจัดทำงบประมาณ <p>๕.๒ <u>ฝ่ายบริหารงานทั่วไป</u></p> <ul style="list-style-type: none"> - งานบริหารทั่วไป - งานประชาสัมพันธ์ - งานบริการข้อมูลข่าวสารและเผยแพร่วิชาการ - งานธุรการ <p>๕.๓ <u>ฝ่ายวิเทศสัมพันธ์</u></p> <ul style="list-style-type: none"> - งานต่างประเทศ - งานธุรการ 	<p>๕. กองยุทธศาสตร์และงบประมาณ (๐๗)</p> <p>๕.๑ <u>ฝ่ายแผนและงบประมาณ</u></p> <ul style="list-style-type: none"> - งานวิเคราะห์นโยบายและแผน - งานจัดทำงบประมาณ <p>๕.๒ <u>ฝ่ายบริหารงานทั่วไป</u></p> <ul style="list-style-type: none"> - งานบริหารทั่วไป - งานประชาสัมพันธ์ - งานบริการข้อมูลข่าวสารและเผยแพร่วิชาการ - งานธุรการ <p>๕.๓ <u>ฝ่ายวิเทศสัมพันธ์</u></p> <ul style="list-style-type: none"> - งานต่างประเทศ - งานธุรการ 	
<p>๖. กองการศึกษา (๐๘)</p> <p>๖.๑ <u>ฝ่ายบริหารการศึกษา</u></p> <ul style="list-style-type: none"> - งานการศึกษาปฐมวัย - งานโรงเรียน 	<p>๖. กองการศึกษา (๐๘)</p> <p>๖.๑ <u>ฝ่ายบริหารการศึกษา</u></p> <ul style="list-style-type: none"> - งานการศึกษาปฐมวัย - งานโรงเรียน 	

โครงสร้างตามแผนอัตรากำลังปัจจุบัน	โครงสร้างตามแผนอัตรากำลังใหม่	หมายเหตุ
<p>๖.๒ ฝ่ายส่งเสริมการศึกษา</p> <ul style="list-style-type: none"> - งานพัฒนาสื่อเทคโนโลยีและนวัตกรรมทางการศึกษา - งานส่งเสริมคุณภาพและมาตรฐานหลักสูตร - งานกิจการนักเรียน - งานการศึกษานอกโรงเรียนและตามอัธยาศัย - งานฝึกและส่งเสริมอาชีพ - งานห้องสมุดและพิพิธภัณฑ์เครือข่าย - งานกิจกรรมเด็กเยาวชนศิลปวัฒนธรรม - งานกีฬาและนันทนาการ - งานกิจการศาสนา - งานส่งเสริมประเพณี <p>๖.๓ ฝ่ายแผนงานและโครงการ</p> <ul style="list-style-type: none"> - งานแผนงานและโครงการ - งานระบบสารสนเทศ - งานงบประมาณ - งานธุรการ <p>๖.๔ หน่วยศึกษานิเทศก์</p> <p>๖.๕ โรงเรียน</p>	<p>๖.๒ ฝ่ายส่งเสริมการศึกษา</p> <ul style="list-style-type: none"> - งานพัฒนาสื่อเทคโนโลยีและนวัตกรรมทางการศึกษา - งานส่งเสริมคุณภาพและมาตรฐานหลักสูตร - งานกิจการนักเรียน - งานการศึกษานอกโรงเรียนและตามอัธยาศัย - งานฝึกและส่งเสริมอาชีพ - งานห้องสมุดและพิพิธภัณฑ์เครือข่าย - งานกิจกรรมเด็กเยาวชนศิลปวัฒนธรรม - งานกีฬาและนันทนาการ - งานกิจการศาสนา - งานส่งเสริมประเพณี <p>๖.๓ ฝ่ายแผนงานและโครงการ</p> <ul style="list-style-type: none"> - งานแผนงานและโครงการ - งานระบบสารสนเทศ - งานงบประมาณ - งานธุรการ <p>๖.๔ หน่วยศึกษานิเทศก์</p> <p>๖.๕ โรงเรียน</p>	
<p>๗. กองช่างสุขาภิบาล</p> <p>๗.๑ ฝ่ายจัดการคุณภาพน้ำ</p> <ul style="list-style-type: none"> - งานกำจัดมูลฝอยและสิ่งปฏิกูล - งานเครื่องจักรกลและเครื่องบำรุง - งานโรงงานกำจัดมูลฝอยและสิ่งปฏิกูล - งานแบบแผนและก่อสร้าง - งานควบคุมตรวจสอบการบำบัดน้ำเสีย - งานบำรุงรักษาและซ่อมแซม - งานวิเคราะห์คุณภาพน้ำ - งานธุรการ 	<p>๗. กองช่างสุขาภิบาล</p> <p>๗.๑ ฝ่ายจัดการคุณภาพน้ำ</p> <ul style="list-style-type: none"> - งานกำจัดมูลฝอยและสิ่งปฏิกูล - งานเครื่องจักรกลและเครื่องบำรุง - งานโรงงานกำจัดมูลฝอยและสิ่งปฏิกูล - งานแบบแผนและก่อสร้าง - งานควบคุมตรวจสอบการบำบัดน้ำเสีย - งานบำรุงรักษาและซ่อมแซม - งานวิเคราะห์คุณภาพน้ำ - งานธุรการ 	

กรอบอัตรากำลัง ๓ ปี ประจำปีงบประมาณ พ.ศ. ๒๕๖๗ - ๒๕๖๙
เทศบาลนครแม่สอด อำเภอแม่สอด จังหวัดตาก

ส่วนราชการ	กรอบ อัตรากำลัง เดิม	กรอบอัตรากำลังที่คาดว่าจะ ต้องใช้ในช่วงระยะเวลา ๓ ปีข้างหน้า			อัตรากำลังคน เพิ่ม/ลด			หมายเหตุ
		๒๕๖๗	๒๕๖๘	๒๕๖๙	๒๕๖๗	๒๕๖๘	๒๕๖๙	
สำนักปลัดเทศบาล (๐๑)								
หัวหน้าสำนักปลัดเทศบาล (นักบริหารงานทั่วไป ระดับกลาง)	๑	๑	๑	๑	-	-	-	
๑. ฝ่ายอำนวยการ								
หัวหน้าฝ่ายอำนวยการ (นักบริหารงานทั่วไป ระดับต้น)	๑	๑	๑	๑	-	-	-	
๑.๑ งานส่งเสริมการท่องเที่ยว								
นักพัฒนาการท่องเที่ยว (ปฏิบัติกร/ชำนาญการ)	๑	๑	๑	๑	-	-	-	
เจ้าพนักงานส่งเสริมการท่องเที่ยว (ปฏิบัติงาน/ชำนาญงาน)	๑	๑	๑	๑	-	-	-	
พนักงานจ้างตามภารกิจ								
ผู้ช่วยเจ้าพนักงานส่งเสริมการท่องเที่ยว	๑	๑	๑	๑	-	-	-	
พนักงานจ้างทั่วไป								
นักการ	๑	๑	๑	๑	-	-	-	
๑.๒ งานธุรการ								
นักจัดการงานทั่วไป (ปฏิบัติกร/ชำนาญการ)	๑	๑	๑	๑	-	-	-	
เจ้าพนักงานธุรการ (ปฏิบัติงาน/ชำนาญงาน)	๑	๑	๑	๑	-	-	-	
ลูกจ้างประจำ								
นักการ	๑	๑	๑	๑	-	-	-	
พนักงานจ้างตามภารกิจ								
พนักงานขับรถยนต์	๑	๑	๑	๑	-	-	-	
พนักงานจ้างทั่วไป								
นักการ	๑	๑	๑	๑	-	-	-	
คนงาน	๒	๒	๒	๒	-	-	-	
๒. ฝ่ายปกครอง								
หัวหน้าฝ่ายปกครอง (นักบริหารงานทั่วไป ระดับต้น)	๑	๑	๑	๑	-	-	-	
๒.๑ งานทะเบียนราษฎร								
เจ้าพนักงานทะเบียน (ปฏิบัติงาน/อาวุโส)	๔	๔	๔	๔	-	-	-	
พนักงานจ้างตามภารกิจ								
พนักงานขับรถยนต์	๑	๑	๑	๑	-	-	-	
พนักงานจ้างทั่วไป								
นักการ	๒	๒	๒	๒	-	-	-	

ส่วนราชการ	กรอบ อัตรากำลัง เดิม	กรอบอัตรากำลังที่คาดว่าจะ จะต้องใช้ใน ช่วงระยะเวลา ๓ ปีข้างหน้า			อัตรากำลังคน เพิ่ม/ลด			หมายเหตุ
		๒๕๖๗	๒๕๖๘	๒๕๖๙	๒๕๖๗	๒๕๖๘	๒๕๖๙	
๒.๒ งานบัตรประจำตัวประชาชน								
นักจัดการงานทะเบียนและบัตร (ปฏิบัติการ/ชำนาญการ)	๒	๒	๒	๒	-	-	-	
พนักงานจ้างทั่วไป								
นักการ	๒	๒	๒	๒	-	-	-	
๒.๓ งานสอบสวน								
นักจัดการงานทะเบียนและบัตร (ปฏิบัติการ/ชำนาญการ)	๒	๒	๒	๒	-	-	-	
๒.๔ งานธุรการ								
เจ้าพนักงานธุรการ (ปฏิบัติงาน/ชำนาญงาน)	๑	๑	๑	๑	-	-	-	
พนักงานจ้างตามภารกิจ								
ผู้ช่วยเจ้าพนักงานธุรการ	๒	๒	๒	๒	-	-	-	
พนักงานจ้างทั่วไป								
คนงาน	๑	๑	๑	๑	-	-	-	
๓. ฝ่ายบริหารงานทั่วไป								
หัวหน้าฝ่ายบริหารงานทั่วไป	๑	๑	๑	๑	-	-	-	
(นักบริหารงานทั่วไป ระดับต้น)								
๓.๑ งานการประชุมและรัฐพิธี								
นักจัดการงานทั่วไป (ปฏิบัติการ/ชำนาญการ)	๑	๑	๑	๑	-	-	-	
พนักงานจ้างตามภารกิจ								
พนักงานขับรถยนต์	๑	๑	๑	๑	-	-	-	
พนักงานจ้างทั่วไป								
คนงาน	๑	๑	๑	๑	-	-	-	
นักการ	๑	๑	๑	๑	-	-	-	
๓.๒ งานเลขานุการนายกเทศมนตรี								
นักจัดการงานทั่วไป (ปฏิบัติการ/ชำนาญการ)	๑	๑	๑	๑	-	-	-	
พนักงานจ้างตามภารกิจ								
ผู้ช่วยเจ้าพนักงานธุรการ	๑	๒	๒	๒	+๑	-	-	กำหนดเพิ่ม
พนักงานขับรถยนต์	๑	๑	๑	๑	-	-	-	
พนักงานจ้างทั่วไป								
คนงาน	๑	๑	๑	๑	-	-	-	
๓.๓ งานธุรการ								
เจ้าพนักงานธุรการ (ปฏิบัติงาน/ชำนาญงาน)	๒	๒	๒	๒	-	-	-	
พนักงานจ้างตามภารกิจ								
ผู้ช่วยเจ้าพนักงานธุรการ	๑	๑	๑	๑	-	-	-	

ส่วนราชการ	กรอบ อัตรากำลัง เดิม	กรอบอัตรากำลังที่คาดว่าจะ จะต้องใช้ในช่วงระยะเวลา ๓ ปีข้างหน้า			อัตรากำลังคน เพิ่ม/ลด			หมายเหตุ
		๒๕๖๗	๒๕๖๘	๒๕๖๙	๒๕๖๗	๒๕๖๘	๒๕๖๙	
๔. ฝ่ายกิจการสภา								
หัวหน้าฝ่ายกิจการสภา (นักบริหารงานทั่วไป ระดับต้น)	๑	๑	๑	๑	-	-	-	
๔.๑ งานกิจการสภา								
นักจัดการงานทั่วไป (ปฏิบัติกร/ชำนาญการ)	๑	๑	๑	๑	-	-	-	
เจ้าพนักงานธุรการ (ปฏิบัติงาน/ชำนาญงาน)	๑	๑	๑	๑	-	-	-	
พนักงานจ้างทั่วไป								
นักการ	๒	๒	๒	๒	-	-	-	
๔.๒ งานธุรการสภา								
เจ้าพนักงานธุรการ (ปฏิบัติงาน/ชำนาญงาน)	๑	๑	๑	๑	-	-	-	
พนักงานจ้างตามภารกิจ								
ผู้ช่วยเจ้าพนักงานธุรการ	๑	๑	๑	๑	-	-	-	
พนักงานจ้างทั่วไป								
คนงาน	๒	๒	๒	๒	-	-	-	
๕. ฝ่ายนิติกร								
หัวหน้าฝ่ายนิติกร (นักบริหารงานทั่วไป ระดับต้น)	๑	๑	๑	๑	-	-	-	
๕.๑ งานนิติกร								
นิติกร (ปฏิบัติกร/ชำนาญการ)	๑	๑	๑	๑	-	-	-	
๕.๒ งานตราเทศบัญญัติและนิติกรรมสัญญา								
นิติกร (ปฏิบัติกร/ชำนาญการ)	๒	๒	๒	๒	-	-	-	
๕.๓ งานรับเรื่องราวร้องทุกข์								
พนักงานจ้างตามภารกิจ								
ผู้ช่วยนิติกร	๑	๑	๑	๑	-	-	-	
๕.๔ งานธุรการ								
พนักงานจ้างตามภารกิจ								
ผู้ช่วยเจ้าพนักงานธุรการ	๑	๑	๑	๑	-	-	-	
๖. ฝ่ายป้องกันและบรรเทาสาธารณภัย								
หัวหน้าฝ่ายป้องกันและบรรเทาสาธารณภัย (นักบริหารงานทั่วไป ระดับต้น)	๑	๑	๑	๑	-	-	-	
๖.๑ งานศูนย์ป้องกันและบรรเทาสาธารณภัยฯ								
นักป้องกันบรรเทาสาธารณภัย (ปฏิบัติกร/ชำนาญการ)	๑	๑	๑	๑	-	-	-	
จพง.ป้องกันและบรรเทาสาธารณภัย (ปฏิบัติงาน/ชำนาญงาน)	๒	๒	๒	๒	-	-	-	

ส่วนราชการ	กรอบ อัตรากำลัง เดิม	กรอบอัตรากำลังที่คาดว่าจะ จะต้องใช้ในช่วงระยะเวลา ๓ ปีข้างหน้า			อัตรากำลังคน เพิ่ม/ลด			หมายเหตุ
		๒๕๖๗	๒๕๖๘	๒๕๖๙	๒๕๖๗	๒๕๖๘	๒๕๖๙	
ผู้ช่วยเจ้าพนักงานการคลัง	๑	๑	๑	๑	-	-	-	
ลูกมือช่างแผนกที่ภาษีและทะเบียนทรัพย์สิน	๑	๑	๑	๑	-	-	-	
พนักงานขับรถยนต์	๑	๑	๑	๑	-	-	-	
พนักงานจ้างทั่วไป								
คนงาน	๓	๓	๓	๓	-	-	-	
๓.๒ งานบริการข้อมูลแผนที่ภาษีและทะเบียนทรัพย์สิน								
เจ้าพนักงานการคลัง (ปฏิบัติงาน/ชำนาญงาน)	๓	๓	๓	๓	-	-	-	
พนักงานจ้างตามภารกิจ								
ผู้ช่วยเจ้าพนักงานการคลัง	๒	๒	๒	๒	-	-	-	
พนักงานจ้างทั่วไป								
นักการ	๑	๑	๑	๑	-	-	-	
คนงาน	๒	๒	๒	๒	-	-	-	
๔. ฝ่ายพัสดุ								
หัวหน้าฝ่ายพัสดุ (นักบริหารงานการคลัง ระดับต้น)	๑	๑	๑	๑	-	-	-	
๔.๑ งานแผนการจัดหาพัสดุ								
นักวิชาการพัสดุ (ปฏิบัติการ/ชำนาญการ)	๐	๑	๑	๑	+๑	-	-	กำหนดเพิ่ม
เจ้าพนักงานพัสดุ (ปฏิบัติงาน/ชำนาญงาน)	๔	๔	๔	๔	-	-	-	
พนักงานจ้างทั่วไป								
นักการ	๑	๑	๑	๑	-	-	-	
๔.๒ งานการจัดซื้อจัดจ้าง								
นักวิชาการพัสดุ (ปฏิบัติการ/ชำนาญการ)	๐	๑	๑	๑	+๑	-	-	กำหนดเพิ่ม
เจ้าพนักงานพัสดุ (ปฏิบัติงาน/ชำนาญงาน)	๒	๒	๒	๒	-	-	-	
พนักงานจ้างทั่วไป								
นักการ	๑	๑	๑	๑	-	-	-	
๔.๓ งานควบคุมและจำหน่ายพัสดุ								
เจ้าพนักงานพัสดุ (ปฏิบัติงาน/ชำนาญงาน)	๔	๔	๔	๔	-	-	-	
พนักงานจ้างทั่วไป								
นักการ	๒	๒	๒	๒	-	-	-	
กองช่าง (๐๕)								
ผู้อำนวยการกองช่าง (นักบริหารงานช่าง ระดับกลาง)	๑	๑	๑	๑	-	-	-	
๑. ฝ่ายแบบแผนและก่อสร้าง								
หัวหน้าฝ่ายแบบแผนและก่อสร้าง	๑	๑	๑	๑	-	-	-	

ส่วนราชการ	กรอบ อัตรากำลัง เดิม	กรอบอัตรากำลังที่คาดว่าจะ จะต้องใช้ในช่วงระยะเวลา ๓ ปีข้างหน้า			อัตรากำลังคน เพิ่ม/ลด			หมายเหตุ
		๒๕๖๗	๒๕๖๘	๒๕๖๙	๒๕๖๗	๒๕๖๘	๒๕๖๙	
(นักบริหารงานช่าง ระดับต้น)								
๑.๑ งานวิศวกรรม								
วิศวกรโยธา (ปฏิบัติการ/ชำนาญการ)	๓	๓	๓	๓	-	-	-	
พนักงานจ้างตามภารกิจ								
ผู้ช่วยวิศวกรโยธา	๑	๒	๒	๒	+๑	-	-	กำหนดเพิ่ม
ผู้ช่วยนายช่างสำรวจ	๑	๑	๑	๑	-	-	-	
พนักงานจ้างทั่วไป								
ผู้ช่วยช่างทุกประเภท	๓	๓	๓	๓	-	-	-	
นักการ	๑	๑	๑	๑	-	-	-	
๑.๒ งานสถาปัตยกรรม								
สถาปนิก (ปฏิบัติการ/ชำนาญการ)	๓	๓	๓	๓	-	-	-	
พนักงานจ้างทั่วไป								
คนงาน	๒	๒	๒	๒	-	-	-	
๑.๓ งานผังเมือง								
นายช่างผังเมือง (ปฏิบัติงาน/ชำนาญงาน)	๒	๒	๒	๒	-	-	-	
พนักงานจ้างตามภารกิจ								
ผู้ช่วยนายช่างผังเมือง	๑	๑	๑	๑	-	-	-	
พนักงานจ้างทั่วไป								
ผู้ช่วยช่างทุกประเภท	๕	๕	๕	๕	-	-	-	
คนงาน	๑	๑	๑	๑	-	-	-	
๑.๔ งานธุรการ								
นักจัดการงานทั่วไป (ปฏิบัติการ/ชำนาญการ)	๑	๑	๑	๑	-	-	-	
เจ้าพนักงานธุรการ	๒	๒	๒	๒	-	-	-	
พนักงานจ้างตามภารกิจ								
ผู้ช่วยเจ้าพนักงานธุรการ	๓	๓	๓	๓	-	-	-	
พนักงานขับรถยนต์	๑	๒	๒	๒	+๑	-	-	กำหนดเพิ่ม
คนงาน	๐	๒	๒	๒	+๒	-	-	กำหนดเพิ่ม
๒. ฝ่ายการโยธา								
หัวหน้าฝ่ายการโยธา	๑	๑	๑	๑	-	-	-	
(นักบริหารงานช่าง ระดับต้น)								
๒.๑ งานสาธารณูปโภค								
นายช่างโยธา (ปฏิบัติงาน/ชำนาญงาน)	๕	๕	๕	๕	-	-	-	
พนักงานจ้างตามภารกิจ								
ผู้ช่วยนายช่างโยธา	๑	๒	๒	๒	+๑	-	-	กำหนดเพิ่ม

ส่วนราชการ	กรอบ อัตรากำลัง เดิม	กรอบอัตรากำลังที่คาดว่าจะ จะต้องใช้ในช่วงระยะเวลา ๓ ปีข้างหน้า			อัตรากำลังคน เพิ่ม/ลด			หมายเหตุ
		๒๕๖๗	๒๕๖๘	๒๕๖๙	๒๕๖๗	๒๕๖๘	๒๕๖๙	
ผู้อำนวยการกองสาธารณสุขและสิ่งแวดล้อม (นักบริหารงานสาธารณสุขและสิ่งแวดล้อม ระดับกลาง)	๑	๑	๑	๑	-	-	-	
๑. ฝ่ายบริหารงานสาธารณสุข								
หัวหน้าฝ่ายบริหารงานสาธารณสุข (นักบริหารงานสาธารณสุขและสิ่งแวดล้อม ระดับต้น)	๑	๑	๑	๑	-	-	-	
๑.๑ งานสุขาภิบาลอาหารและงานคุ้มครองผู้บริโภค								
เจ้าพนักงานสาธารณสุขชุมชน (ปฏิบัติงาน/ชำนาญงาน) พนักงานจ้างทั่วไป	๑	๑	๑	๑	-	-	-	
คนงาน	๒	๒	๒	๒	-	-	-	
๑.๒ งานวางแผนสาธารณสุข								
นักวิชาการสาธารณสุข (ปฏิบัติการ/ชำนาญการ) พนักงานจ้างตามภารกิจ	๒	๒	๒	๒	-	-	-	
พนักงานขับรถยนต์ พนักงานจ้างทั่วไป	๑	๑	๑	๑	-	-	-	
คนงาน	๑	๑	๑	๑	-	-	-	
นักการ	๑	๑	๑	๑	-	-	-	
๑.๓ งานรักษาความสะอาด								
พนักงานจ้างทั่วไป								
คนงาน	๙	๖	๖	๖	- ๓	-	-	ปรับปรุง/ตัดโอน
๑.๔ งานเผยแพร่และฝึกอบรม								
นักวิชาการสาธารณสุข (ปฏิบัติการ/ชำนาญการ) พนักงานจ้างตามภารกิจ	๒	๒	๒	๒	-	-	-	
พนักงานขับรถยนต์ พนักงานจ้างทั่วไป	๑	๑	๑	๑	-	-	-	
คนงาน	๑	๑	๑	๑	-	-	-	
๑.๕ งานป้องกันและควบคุมโรคติดต่อ								
เจ้าพนักงานสาธารณสุขชุมชน (ปฏิบัติงาน/ชำนาญงาน) พนักงานจ้างทั่วไป	๑	๑	๑	๑	-	-	-	
นักการ	๑	๑	๑	๑	-	-	-	
๑.๖ งานสัตวแพทย์								
สัตวแพทย์ (ปฏิบัติงาน/ชำนาญงาน) พนักงานจ้างตามภารกิจ	๑	๑	๑	๑	-	-	-	
พนักงานขับรถยนต์	๑	๐	๐	๐	- ๑	-	-	ปรับปรุง/ตัดโอน

ส่วนราชการ	กรอบ อัตรากำลัง เดิม	กรอบอัตรากำลังที่คาดว่าจะ จะต้องใช้ในช่วงระยะเวลา ๓ ปีข้างหน้า			อัตรากำลังคน เพิ่ม/ลด			หมายเหตุ
		๒๕๖๗	๒๕๖๘	๒๕๖๙	๒๕๖๗	๒๕๖๘	๒๕๖๙	
ผู้ช่วยพยาบาลวิชาชีพ	๑	๒	๒	๒	+ ๑	-	-	กำหนดเพิ่ม
พนักงานขับรถยนต์	๑	๑	๑	๑	-	-	-	
๒.๓ งานธุรการ								
เจ้าพนักงานธุรการ (ปฏิบัติงาน/ชำนาญงาน)	๒	๒	๒	๒	-	-	-	
เจ้าพนักงานการเงินและบัญชี (ปฏิบัติงาน/ชำนาญงาน)	๑	๑	๑	๑	-	-	-	
พนักงานจ้างตามภารกิจ								
ผู้ช่วยนักวิชาการคอมพิวเตอร์	๑	๑	๑	๑	-	-	-	
ผู้ช่วยเจ้าพนักงานธุรการ	๑	๑	๑	๑	-	-	-	
พนักงานจ้างทั่วไป								
นักการ	๑	๑	๑	๑	-	-	-	
กองยุทธศาสตร์และงบประมาณ (๐๗)								
ผู้อำนวยการกองยุทธศาสตร์และงบประมาณ (นักบริหารงานทั่วไป ระดับกลาง)	๑	๑	๑	๑	-	-	-	
๑. ฝ่ายแผนงานและงบประมาณ								
หัวหน้าฝ่ายแผนและงบประมาณ (นักบริหารงานทั่วไป ระดับต้น)	๑	๑	๑	๑	-	-	-	
๑.๑ งานวิเคราะห์นโยบายและแผน								
นักวิเคราะห์นโยบายและแผน (ปฏิบัติการ/ชำนาญการ)	๓	๓	๓	๓	-	-	-	
๑.๒ งานจัดทำงบประมาณ								
นักวิเคราะห์นโยบายและแผน (ปฏิบัติการ/ชำนาญการ)	๒	๓	๓	๓	+ ๑	-	-	กำหนดเพิ่ม
๑.๒ งานธุรการ								
เจ้าพนักงานธุรการ (ปฏิบัติงาน/ชำนาญงาน)	๐	๑	๑	๑	+ ๑	-	-	ตัดโอนตำแหน่ง
พนักงานจ้างตามภารกิจ								
ผู้ช่วยนักวิเคราะห์นโยบายและแผน	๑	๑	๑	๑	-	-	-	
๒. ฝ่ายบริหารงานทั่วไป								
หัวหน้าฝ่ายบริหารงานทั่วไป (นักบริหารงานทั่วไป ระดับต้น)	๑	๑	๑	๑	-	-	-	
๒.๑ งานบริหารงานทั่วไป								
นักจัดการงานทั่วไป (ปฏิบัติการ/ชำนาญการ)	๑	๑	๑	๑	-	-	-	
๒.๒ งานบริการข้อมูลข่าวสาร								
นักจัดการงานทั่วไป (ปฏิบัติการ/ชำนาญการ)	๑	๑	๑	๑	-	-	-	
๒.๓ งานประชาสัมพันธ์								
นักประชาสัมพันธ์ (ปฏิบัติการ/ชำนาญการ)	๒	๒	๒	๒	-	-	-	

ส่วนราชการ	กรอบ อัตรากำลัง เดิม	กรอบอัตรากำลังที่คาดว่าจะ จะต้องใช้ในช่วงระยะเวลา ๓ ปีข้างหน้า			อัตรากำลังคน เพิ่ม/ลด			หมายเหตุ
		๒๕๖๗	๒๕๖๘	๒๕๖๙	๒๕๖๗	๒๕๖๘	๒๕๖๙	
นักวิชาการคอมพิวเตอร์ (ปฏิบัติการ/ชำนาญการ)	๑	๑	๑	๑	-	-	-	
พนักงานจ้างทั่วไป								
นักการ	๒	๒	๒	๒	-	-	-	
๒.๔ งานธุรการ								
เจ้าพนักงานธุรการ (ปฏิบัติงาน/ชำนาญงาน)	๒	๑	๑	๑	- ๑	-	-	ตัดโอนตำแหน่ง
พนักงานจ้างตามภารกิจ								
ผู้ช่วยเจ้าพนักงานธุรการ	๑	๑	๑	๑	-	-	-	
พนักงานขับรถยนต์	๐	๑	๑	๑	+ ๑	-	-	กำหนดเพิ่ม
พนักงานจ้างทั่วไป								
คนงาน	๑	๑	๑	๑	-	-	-	
๓. ฝ่ายวิเทศสัมพันธ์								
หัวหน้าฝ่ายวิเทศสัมพันธ์ (นักบริหารงานทั่วไป ระดับต้น)	๑	๑	๑	๑	-	-	-	
๓.๑ งานวิเทศสัมพันธ์								
นักจัดการงานทั่วไป (ปฏิบัติการ/ชำนาญการ)	๒	๒	๒	๒	-	-	-	
นักวิเทศสัมพันธ์ (ปฏิบัติการ/ชำนาญการ)	๑	๑	๑	๑	-	-	-	
พนักงานจ้างทั่วไป								
นักการ	๒	๒	๒	๒	-	-	-	
๓.๒ งานธุรการ								
เจ้าพนักงานธุรการ (ปฏิบัติงาน/ชำนาญงาน)	๒	๑	๑	๑	- ๑	-	-	ยุบเลิก
พนักงานจ้างทั่วไป								
คนงาน	๑	๑	๑	๑	-	-	-	
นักการ	๑	๑	๑	๑	-	-	-	
กองการศึกษา (๐๘)								
ผู้อำนวยการกองการศึกษา (นักบริหารงานการศึกษา ระดับกลาง)	๑	๑	๑	๑	-	-	-	
๑. ฝ่ายบริหารการศึกษา								
หัวหน้าฝ่ายบริหารการศึกษา (นักบริหารงานการศึกษา ระดับต้น)	๑	๑	๑	๑	-	-	-	
๑.๑ งานการศึกษาปฐมวัย								
นักวิชาการศึกษา (ปฏิบัติการ/ชำนาญการ)	๑	๑	๑	๑	-	-	-	
พนักงานจ้างทั่วไป								
คนงาน	๑	๑	๑	๑	-	-	-	

ส่วนราชการ	กรอบ อัตรากำลัง เดิม	กรอบอัตรากำลังที่คาดว่าจะ จะต้องใช้ใน ช่วงระยะเวลา ๓ ปีข้างหน้า			อัตรากำลังคน เพิ่ม/ลด			หมายเหตุ
		๒๕๖๗	๒๕๖๘	๒๕๖๙	๒๕๖๗	๒๕๖๘	๒๕๖๙	
ผู้อำนวยการสถานศึกษา	๑	๑	๑	๑	-	-	-	
รองผู้อำนวยการสถานศึกษา	๓	๓	๓	๓	-	-	-	
ครู คศ.๓	๒๐	๒๐	๒๐	๒๐	-	-	-	
ครู คศ.๒	๒๓	๒๓	๒๓	๒๓	-	-	-	
ครู คศ.๑	๑๒	๑๒	๑๒	๑๒	-	-	-	
ครูผู้ช่วย	๒	๒	๒	๒	-	-	-	
ลูกจ้างประจำ								
ภารโรง	๑	๑	๑	๑	-	-	-	
พนักงานจ้างตามภารกิจ								
ผู้ช่วยเจ้าพนักงานธุรการ	๓	๓	๓	๓	-	-	-	
ผู้ช่วยเจ้าพนักงานการเงิน	๒	๒	๒	๒	-	-	-	
พนักงานจ้างทั่วไป								
ภารโรง	๑	๑	๑	๑	-	-	-	
๙. โรงเรียนเทศบาลวัดบุญญาวาส								
ผู้อำนวยการสถานศึกษา	๑	๑	๑	๑	-	-	-	
รองผู้อำนวยการสถานศึกษา	๒	๒	๒	๒	-	-	-	
ครู คศ.๔	๑	๑	๑	๑	-	-	-	
ครู คศ.๓	๑๐	๑๐	๑๐	๑๐	-	-	-	
ครู คศ.๒	๒๓	๒๓	๒๓	๒๓	-	-	-	
ครู คศ.๑	๒	๒	๒	๒	-	-	-	
ครูผู้ช่วย	๕	๕	๕	๕	-	-	-	
พนักงานจ้างตามภารกิจ								
ผู้ช่วยเจ้าพนักงานธุรการ	๒	๒	๒	๒	-	-	-	
ผู้ช่วยเจ้าพนักงานการเงิน	๒	๒	๒	๒	-	-	-	
พนักงานจ้างทั่วไป								
ภารโรง	๑	๑	๑	๑	-	-	-	
๑๐. โรงเรียนเทศบาลวัดมณีไพโรสถ								
ผู้อำนวยการสถานศึกษา	๑	๑	๑	๑	-	-	-	
รองผู้อำนวยการสถานศึกษา	๔	๔	๔	๔	-	-	-	
ครู คศ.๔	๑	๑	๑	๑	-	-	-	
ครู คศ.๓	๑๔	๑๔	๑๔	๑๔	-	-	-	
ครู คศ.๒	๔๖	๔๖	๔๖	๔๖	-	-	-	
ครู คศ.๑	๑	๑	๑	๑	-	-	-	
ครูผู้ช่วย	๑๘	๑๘	๑๘	๑๘	-	-	-	

ส่วนราชการ	กรอบ อัตรากำลัง เดิม	กรอบอัตรากำลังที่คาดว่าจะ จะต้องใช้ในช่วงระยะเวลา ๓ ปีข้างหน้า			อัตรากำลังคน เพิ่ม/ลด			หมายเหตุ
		๒๕๖๗	๒๕๖๘	๒๕๖๙	๒๕๖๗	๒๕๖๘	๒๕๖๙	
ผู้ดูแลเด็ก	๒	๒	๒	๒	-	-	-	
๑๖. ศูนย์พัฒนาเด็กเล็กวัดศรีบุญเรือง								
ผู้อำนวยการศูนย์พัฒนาเด็กเล็ก	๑	๑	๑	๑	-	-	-	
ครู คศ.๒	๒	๒	๒	๒	-	-	-	
พนักงานจ้างตามภารกิจ								
ผู้ดูแลเด็ก	๕	๕	๕	๕	-	-	-	
กองช่างสุขาภิบาล (๑๐)								
ผู้อำนวยการกองช่างสุขาภิบาล (นักบริหารงานช่างสุขาภิบาล ระดับกลาง)	๑	๑	๑	๑	-	-	-	
๑. ฝ่ายจัดการคุณภาพน้ำ								
หัวหน้าฝ่ายจัดการคุณภาพน้ำ (นักบริหารงานช่างสุขาภิบาล ระดับต้น)	๑	๑	๑	๑	-	-	-	
๑.๑ งานกำจัดมูลฝอยและสิ่งปฏิกูล								
ลูกจ้างประจำ								
พนักงานขับรถ	๑	๑	๑	๑	-	-	-	
พนักงานจ้างตามภารกิจ								
พนักงานขับเครื่องจักรกลขนาดหนัก	๒	๒	๒	๒	-	-	-	
พนักงานจ้างทั่วไป								
คนงาน	๒	๒	๒	๒	-	-	-	
นักรการ	๑	๑	๑	๑	-	-	-	
๑.๒ งานเครื่องจักรกลและเครื่องบำรุง								
นายช่างเครื่องกล (ปฏิบัติงาน/ชำนาญงาน)	๑	๑	๑	๑	-	-	-	
พนักงานจ้างตามภารกิจ								
ผู้ช่วยช่างเครื่องกล	๑	๑	๑	๑	-	-	-	
พนักงานขับเครื่องจักรกลขนาดหนัก	๑	๑	๑	๑	-	-	-	
พนักงานจ้างทั่วไป								
คนงาน	๓	๓	๓	๓	-	-	-	
๑.๓ งานโรงงานกำจัดมูลฝอยและสิ่งปฏิกูล								
ลูกจ้างประจำ								
พนักงานขับรถยนต์	๑	๑	๑	๑	-	-	-	
พนักงานจ้างทั่วไป								
คนงาน	๒	๒	๒	๒	-	-	-	
๑.๔ งานแบบแผนและก่อสร้าง								
วิศวกรโยธา (ปฏิบัติการ/ชำนาญการ)	๒	๒	๒	๒	-	-	-	

ส่วนราชการ	กรอบ อัตรากำลัง เดิม	กรอบอัตรากำลังที่คาดว่าจะ ต้องใช้ในช่วงระยะเวลา ๓ ปีข้างหน้า			อัตรากำลังคน เพิ่ม/ลด			หมายเหตุ
		๒๕๖๗	๒๕๖๘	๒๕๖๙	๒๕๖๗	๒๕๖๘	๒๕๖๙	
นายช่างโยธา (ปฏิบัติงาน/ชำนาญงาน)	๑	๑	๑	๑	-	-	-	
พนักงานจ้างตามภารกิจ								
ผู้ช่วยนายช่างโยธา	๒	๒	๒	๒	-	-	-	
พนักงานจ้างทั่วไป								
นักการ	๒	๒	๒	๒	-	-	-	
๑.๕ งานควบคุมตรวจสอบการบำบัดน้ำเสีย								
นักวิชาการสุขาภิบาล	๒	๒	๒	๒	-	-	-	
พนักงานจ้างตามภารกิจ								
ผู้ช่วยนักวิชาการสุขาภิบาล	๑	๑	๑	๑	-	-	-	
พนักงานขับรถยนต์	๑	๑	๑	๑	-	-	-	
๑.๖ งานบำรุงรักษาและซ่อมแซม								
นายช่างไฟฟ้า (ปฏิบัติงาน/ชำนาญงาน)	๑	๑	๑	๑	-	-	-	
พนักงานจ้างตามภารกิจ								
ผู้ช่วยช่างไฟฟ้า	๑	๑	๑	๑	-	-	-	
พนักงานจ้างทั่วไป								
คนงาน	๔	๔	๔	๔	-	-	-	
๑.๗ งานธุรการ								
เจ้าพนักงานธุรการ (ปฏิบัติงาน/ชำนาญงาน)	๒	๒	๒	๒	-	-	-	
เจ้าพนักงานจัดเก็บรายได้ (ปฏิบัติงาน/ชำนาญงาน)	๑	๑	๑	๑	-	-	-	
พนักงานจ้างตามภารกิจ								
ผู้ช่วยเจ้าพนักงานธุรการ	๒	๒	๒	๒	-	-	-	
กองสวัสดิการสังคม (๑๑)								
ผู้อำนวยการกองสวัสดิการสังคม	๑	๑	๑	๑	-	-	-	
(นักบริหารงานสวัสดิการสังคม ระดับกลาง)								
๑. ฝ่ายพัฒนาชุมชน								
หัวหน้าฝ่ายพัฒนาชุมชน	๑	๑	๑	๑	-	-	-	
(นักบริหารงานสวัสดิการสังคม ระดับต้น)								
๑.๑ งานพัฒนาชุมชน								
นักพัฒนาชุมชน (ปฏิบัติการ/ชำนาญการ)	๒	๒	๒	๒	-	-	-	
พนักงานจ้างตามภารกิจ								
ผู้ช่วยเจ้าพนักงานพัฒนาชุมชน	๑	๑	๑	๑	-	-	-	
พนักงานจ้างทั่วไป								
คนงาน	๑	๑	๑	๑	-	-	-	

ส่วนราชการ	กรอบ อัตรากำลัง เดิม	กรอบอัตรากำลังที่คาดว่าจะ ต้องใช้ในช่วงระยะเวลา ๓ ปีข้างหน้า			อัตรากำลังคน เพิ่ม/ลด			หมายเหตุ
		๒๕๖๗	๒๕๖๘	๒๕๖๙	๒๕๖๗	๒๕๖๘	๒๕๖๙	
พนักงานขับรถยนต์	๑	๑	๑	๑	-	-	-	
พนักงานจ้างทั่วไป								
นักการ	๑	๑	๑	๑	-	-	-	
คนงาน	๑	๑	๑	๑	-	-	-	
๓.๒ งานธุรการ - งานสารบรรณ								
นักจัดการงานทั่วไป (ปฏิบัติการ/ชำนาญการ)	๒	๒	๒	๒	-	-	-	
พนักงานจ้างตามภารกิจ								
ผู้ช่วยเจ้าพนักงานธุรการ	๑	๑	๑	๑	-	-	-	
พนักงานจ้างทั่วไป								
นักการ	๑	๑	๑	๑	-	-	-	
๓.๓ งานการเงินและบัญชี								
เจ้าพนักงานธุรการ (ปฏิบัติการ/ชำนาญงาน)	๑	๑	๑	๑	-	-	-	
พนักงานจ้างตามภารกิจ								
ผู้ช่วยเจ้าพนักงานการเงินและบัญชี	๑	๑	๑	๑	-	-	-	
ผู้ช่วยเจ้าพนักงานธุรการ	๑	๑	๑	๑	-	-	-	
พนักงานจ้างทั่วไป								
คนงาน	๒	๒	๒	๒	-	-	-	
กองการเจ้าหน้าที่ (๒๙)								
ผู้อำนวยการกองการเจ้าหน้าที่ (นักบริหารงานทั่วไป ระดับกลาง)	๑	๑	๑	๑	-	-	-	
๑. ฝ่ายส่งเสริมและพัฒนาบุคลากร								
หัวหน้าฝ่ายส่งเสริมและพัฒนาบุคลากร (นักบริหารงานทั่วไป ระดับต้น)	๑	๑	๑	๑	-	-	-	
๑.๑ งานสรรหาและบรรจุแต่งตั้ง								
นักทรัพยากรบุคคล (ปฏิบัติการ/ชำนาญการ)	๒	๒	๒	๒	-	-	-	
พนักงานจ้างทั่วไป								
คนงาน	๑	๑	๑	๑	-	-	-	
๑.๒ งานส่งเสริมและพัฒนาบุคลากร								
นักทรัพยากรบุคคล (ปฏิบัติการ/ชำนาญการ)	๑	๑	๑	๑	-	-	-	
พนักงานจ้างตามภารกิจ								
ผู้ช่วยนักวิชาการคอมพิวเตอร์	๑	๑	๑	๑	-	-	-	
พนักงานจ้างทั่วไป								
นักการ	๑	๑	๑	๑	-	-	-	

ส่วนราชการ	กรอบ อัตรากำลัง เดิม	กรอบอัตรากำลังที่คาดว่าจะ จะต้องใช้ในช่วงระยะเวลา ๓ ปีข้างหน้า			อัตรากำลังคน เพิ่ม/ลด			หมายเหตุ
		๒๕๖๗	๒๕๖๘	๒๕๖๙	๒๕๖๗	๒๕๖๘	๒๕๖๙	
๑.๓ งานวินัยและส่งเสริมคุณธรรม								
นิติกร (ปฏิบัติการ/ชำนาญการ)	๒	๒	๒	๒	-	-	-	
๑.๔ งานสิทธิและสวัสดิการ								
นักทรัพยากรบุคคล (ปฏิบัติการ/ชำนาญการ)	๑	๑	๑	๑	-	-	-	
๑.๕ งานธุรการ								
เจ้าพนักงานธุรการ (ปฏิบัติงาน/ชำนาญงาน)	๒	๒	๒	๒	-	-	-	
พนักงานจ้างตามภารกิจ								
ผู้ช่วยเจ้าพนักงานธุรการ	๑	๑	๑	๑	-	-	-	
๒. ฝ่ายบุคลากรทางการศึกษา								
หัวหน้าฝ่ายบุคลากรทางการศึกษา (นักบริหารงานทั่วไป ระดับต้น)	๑	๑	๑	๑	-	-	-	
๒.๑ งานกรเจ้าหน้าที								
นักทรัพยากรบุคคล (ปฏิบัติการ/ชำนาญการ)	๒	๒	๒	๒	-	-	-	
พนักงานจ้างทั่วไป								
คนงาน	๑	๑	๑	๑	-	-	-	
๒.๒ งานส่งเสริมและพัฒนาบุคลากรทางการศึกษา								
นักทรัพยากรบุคคล (ปฏิบัติการ/ชำนาญการ)	๑	๑	๑	๑	-	-	-	
๒.๓ งานวางแผนและทะเบียนประวัติ								
เจ้าพนักงานธุรการ (ปฏิบัติงาน/ชำนาญงาน)	๑	๑	๑	๑	-	-	-	
หน่วยตรวจสอบภายใน (๑๒)								
นักวิชาการตรวจสอบภายใน (ปฏิบัติการ/ชำนาญการ)	๑	๑	๑	๑	-	-	-	
รวมทั้งสิ้น	๘๘๙	๙๐๑	๙๐๑	๙๐๑	+ ๑๒	๐	๐	

๙. ภาระค่าใช้จ่ายเกี่ยวกับเงินเดือนและประโยชน์ตอบแทนอื่น

ชื่อสายงาน	ระดับตำแหน่ง	จำนวนทั้งหมด	จำนวนที่มีอยู่ปัจจุบัน			อัตราตำแหน่งที่คาดว่าจะต้อง ใช้ในช่วงระยะ ๓ ปีข้างหน้า			อัตรากำลังคน เพิ่ม/ลด			ภาระค่าใช้จ่ายที่เพิ่มขึ้น (๓)			ค่าใช้จ่ายรวม (๔)			หมายเหตุ
			จำนวนคน	จำนวนเงิน	เงินประจำตำแหน่ง	๒๕๖๗	๒๕๖๘	๒๕๖๙	๒๕๖๗	๒๕๖๘	๒๕๖๙	๒๕๖๗	๒๕๖๘	๒๕๖๙	๒,๕๖๗	๒,๕๖๘	๒,๕๖๙	
ปลัดเทศบาล (นักบริหารงานท้องถิ่น)	สูง	๑	๑	๘๙๒,๓๒๐	๒๔๐,๐๐๐	๑	๑	๑	-	-	-	๒๕,๒๘๐	๒๕,๒๘๐	๒๕,๒๖๐	๑,๑๖๑,๖๐๐	๑,๑๙๐,๘๘๐	๑,๒๒๐,๐๔๐	๗๔,๓๖๐
รองปลัดเทศบาล (นักบริหารงานท้องถิ่น)	กลาง	๑	๑	๕๕๘,๗๒๐	๑๓๔,๔๐๐	๑	๑	๑	-	-	-	๑๙,๖๘๐	๑๙,๕๖๐	๒๐,๒๘๐	๗๑๒,๘๐๐	๗๓๒,๓๖๐	๗๕๒,๖๔๐	๔๖,๕๖๐
รองปลัดเทศบาล (นักบริหารงานท้องถิ่น)	กลาง	๑	๑	๖๔๙,๐๘๐	๑๓๔,๔๐๐	๑	๑	๑	-	-	-	๒๑,๐๐๐	๒๑,๖๐๐	๒๒,๓๒๐	๘๐๔,๔๘๐	๘๒๖,๐๘๐	๘๔๘,๔๐๐	๕๔,๐๙๐
ส่วนปลัดเทศบาล (๐๑)																		
หัวหน้าสำนักปลัดเทศบาล (นักบริหารงานทั่วไป)	กลาง	๑	๑	๖๗๐,๐๘๐	๑๓๔,๔๐๐	๑	๑	๑	-	-	-	๒๒,๖๐๐	๒๒,๓๒๐	๒๓,๕๒๐	๘๒๖,๐๘๐	๘๔๘,๔๐๐	๘๗๑,๙๒๐	๕๕,๘๔๐
หัวหน้าฝ่ายอำนวยการ (นักบริหารงานทั่วไป)	ต้น	๑	-	๔๐๓,๕๖๐	๑๘,๐๐๐	๑	๑	๑	-	-	-	๑๓,๖๒๐	๑๓,๖๒๐	๑๓,๖๒๐	๔๓๕,๑๘๐	๔๔๘,๘๐๐	๔๖๒,๔๒๐	ว่างเต็ม
หัวหน้าฝ่ายปกครอง (นักบริหารงานทั่วไป)	ต้น	๑	๑	๔๒๒,๖๔๐	๑๘,๐๐๐	๑	๑	๑	-	-	-	๑๓,๐๘๐	๑๓,๒๐๐	๑๓,๓๒๐	๔๕๓,๗๒๐	๔๖๖,๙๒๐	๔๘๐,๒๔๐	๓๕,๒๒๐
หัวหน้าฝ่ายบริหารงานทั่วไป (นักบริหารงานทั่วไป)	ต้น	๑	๑	๔๒๙,๒๔๐	๑๘,๐๐๐	๑	๑	๑	-	-	-	๑๓,๐๘๐	๑๓,๒๐๐	๑๓,๔๔๐	๔๖๐,๓๒๐	๔๗๓,๕๒๐	๔๘๖,๙๖๐	๓๕,๗๗๐
หัวหน้าฝ่ายกิจการสภา (นักบริหารงานทั่วไป)	ต้น	๑	๑	๔๙๐,๘๐๐	๑๘,๐๐๐	๑	๑	๑	-	-	-	๑๕,๗๒๐	๑๖,๔๔๐	๑๖,๙๒๐	๕๒๔,๕๒๐	๕๔๐,๙๖๐	๕๕๗,๘๘๐	๔๐,๙๐๐
หัวหน้าฝ่ายนิติการ (นักบริหารงานทั่วไป)	ต้น	๑	๑	๔๐๙,๓๒๐	๑๘,๐๐๐	๑	๑	๑	-	-	-	๑๓,๓๒๐	๑๓,๐๘๐	๑๓,๒๐๐	๔๔๐,๖๔๐	๔๕๓,๗๒๐	๔๖๖,๙๒๐	๓๔,๑๑๐
หัวหน้าฝ่ายป้องกันและบรรเทาสาธารณภัย (นักบริหารงานทั่วไป)	ต้น	๑	๑	๔๖๘,๙๖๐	๑๘,๐๐๐	๑	๑	๑	-	-	-	๑๔,๑๖๐	๑๕,๔๘๐	๑๖,๐๘๐	๕๐๑,๑๒๐	๕๑๖,๖๐๐	๕๓๒,๖๘๐	๓๙,๐๘๐
นักจัดการงานทั่วไป	ชก.	๑	๑	๓๙๖,๐๐๐	๐	๑	๑	๑	-	-	-	๑๓,๓๒๐	๑๓,๓๒๐	๑๓,๐๘๐	๔๐๙,๓๒๐	๔๒๒,๖๔๐	๔๓๕,๗๒๐	๓๓,๐๐๐
นักจัดการงานทั่วไป	ชก.	๑	๑	๔๐๒,๗๒๐	๐	๑	๑	๑	-	-	-	๑๓,๔๔๐	๑๓,๐๘๐	๑๓,๐๘๐	๔๑๖,๑๖๐	๔๒๙,๒๔๐	๔๔๒,๓๒๐	๓๓,๕๖๐
นักจัดการงานทั่วไป	ปก.	๑	๑	๒๕๓,๖๘๐	๐	๑	๑	๑	-	-	-	๘,๘๘๐	๘,๖๔๐	๘,๘๘๐	๒๖๒,๕๖๐	๒๗๑,๒๐๐	๒๘๐,๐๘๐	๒๑,๑๔๐
นักจัดการงานทั่วไป	ปก.	๑	๑	๓๐๓,๒๔๐	๐	๑	๑	๑	-	-	-	๙,๗๒๐	๑๐,๐๘๐	๑๐,๕๖๐	๓๑๒,๘๖๐	๓๒๓,๐๔๐	๓๓๓,๖๐๐	๒๕,๒๗๐
นักจัดการงานทะเบียนและบัตร	ชก.	๑	๑	๔๖๘,๙๖๐	๐	๑	๑	๑	-	-	-	๑๔,๑๖๐	๑๔,๘๘๐	๑๖,๐๘๐	๔๘๓,๑๒๐	๔๙๘,๐๐๐	๕๑๔,๐๘๐	๓๙,๐๘๐
นักจัดการงานทะเบียนและบัตร	ชก.	๑	๑	๔๖๘,๙๖๐	๐	๑	๑	๑	-	-	-	๑๔,๑๖๐	๑๔,๘๘๐	๑๖,๐๘๐	๔๘๓,๑๒๐	๔๙๘,๐๐๐	๕๑๔,๐๘๐	๓๙,๐๘๐
นักจัดการงานทะเบียนและบัตร	ชก.	๑	๑	๔๐๙,๓๒๐	๐	๑	๑	๑	-	-	-	๑๓,๓๒๐	๑๓,๐๘๐	๑๓,๒๐๐	๔๒๒,๖๔๐	๔๓๕,๗๒๐	๔๔๘,๙๒๐	๓๔,๑๑๐
นักจัดการงานทะเบียนและบัตร	ชก.	๑	๑	๔๐๒,๗๒๐	๐	๐	๑	๑	-	-	-	๑๓,๔๔๐	๑๓,๐๘๐	๑๓,๐๘๐	๔๑๖,๑๖๐	๔๒๙,๒๔๐	๔๔๒,๓๒๐	๓๓,๕๖๐
นักจัดการงานเทศกิจ	ปก.	๑	๑	๓๐๘,๐๔๐	๐	๑	๑	๑	-	-	-	๙,๗๒๐	๑๐,๐๘๐	๑๐,๕๖๐	๓๑๗,๗๖๐	๓๒๗,๘๔๐	๓๓๘,๔๐๐	๒๕,๖๗๐
นักพัฒนาการท่องเที่ยว	ปก./ชก.	๑	-	๓๕๕,๓๒๐	๐	๑	๑	๑	-	-	-	๑๒,๐๐๐	๑๒,๐๐๐	๑๒,๐๐๐	๓๖๗,๓๒๐	๓๗๙,๓๒๐	๓๙๑,๓๒๐	ว่างเต็ม
นิติกร	ชก.	๑	๑	๔๒๙,๒๔๐	๓๖,๐๐๐	๑	๑	๑	-	-	-	๑๓,๐๘๐	๑๓,๒๐๐	๑๓,๔๔๐	๔๗๘,๓๒๐	๔๙๑,๕๒๐	๕๐๔,๙๖๐	๓๕,๗๗๐
นิติกร	ปก./ชก.	๑	-	๓๕๕,๓๒๐	๐	๑	๑	๑	-	-	-	๑๒,๐๐๐	๑๒,๐๐๐	๑๒,๐๐๐	๓๖๗,๓๒๐	๓๗๙,๓๒๐	๓๙๑,๓๒๐	ว่างเต็ม
นิติกร	ปก.	๑	๑	๒๖๒,๕๖๐	๐	๑	๑	๑	-	-	-	๘,๖๔๐	๘,๘๘๐	๙,๐๐๐	๒๗๑,๒๐๐	๒๘๐,๐๘๐	๒๘๙,๐๘๐	๒๑,๘๘๐
นักป้องกันและบรรเทาสาธารณภัย	ปก./ชก.	๑	-	๓๕๕,๓๒๐	๐	๑	๑	๑	-	-	-	๑๒,๐๐๐	๑๒,๐๐๐	๑๒,๐๐๐	๓๖๗,๓๒๐	๓๗๙,๓๒๐	๓๙๑,๓๒๐	ว่างเต็ม
นักป้องกันและบรรเทาสาธารณภัย	ชก.	๑	๑	๔๒๒,๖๔๐	๐	๑	๑	๑	-	-	-	๑๓,๐๘๐	๑๓,๒๐๐	๑๓,๓๒๐	๔๓๕,๗๒๐	๔๔๘,๙๒๐	๔๖๒,๒๔๐	๓๕,๒๒๐
เจ้าพนักงานธุรการ	ชง.	๑	๑	๕๙๓,๗๖๐	๐	๑	๑	๑	-	-	-	๑๘,๒๔๐	๑๘,๔๘๐	๑๘,๖๐๐	๖๑๒,๐๐๐	๖๓๐,๔๘๐	๖๔๙,๐๘๐	๔๙,๔๘๐
เจ้าพนักงานธุรการ	ปง.	๑	๑	๑๔๙,๖๔๐	๐	๑	๑	๑	-	-	-	๖,๐๐๐	๖,๓๖๐	๖,๓๖๐	๑๕๕,๖๔๐	๑๖๒,๐๐๐	๑๖๘,๓๖๐	๑๒,๔๗๐
เจ้าพนักงานธุรการ	ปง.	๑	๑	๑๔๙,๖๔๐	๐	๑	๑	๑	-	-	-	๖,๐๐๐	๖,๓๖๐	๖,๓๖๐	๑๕๕,๖๔๐	๑๖๒,๐๐๐	๑๖๘,๓๖๐	๑๒,๔๗๐
เจ้าพนักงานธุรการ	ชง.	๑	๑	๒๖๔,๔๘๐	๐	๑	๑	๑	-	-	-	๑๐,๕๖๐	๑๐,๘๐๐	๑๐,๙๒๐	๒๗๕,๐๔๐	๒๘๕,๘๔๐	๒๙๖,๗๖๐	๒๒,๐๔๐
เจ้าพนักงานธุรการ	ปง./ชง.	๑	-	๒๙๗,๙๐๐	๐	๑	๑	๑	-	-	-	๙,๗๒๐	๙,๗๒๐	๙,๗๒๐	๓๐๗,๖๒๐	๓๑๗,๓๔๐	๓๒๗,๐๖๐	ว่างเต็ม
เจ้าพนักงานธุรการ	ปง./ชง.	๑	-	๒๙๗,๙๐๐	๐	๑	๑	๑	-	-	-	๙,๗๒๐	๙,๗๒๐	๙,๗๒๐	๓๐๗,๖๒๐	๓๑๗,๓๔๐	๓๒๗,๐๖๐	ว่างเต็ม
เจ้าพนักงานธุรการ	ปง./ชง.	๑	-	๒๙๗,๙๐๐	๐	๑	๑	๑	-	-	-	๙,๗๒๐	๙,๗๒๐	๙,๗๒๐	๓๐๗,๖๒๐	๓๑๗,๓๔๐	๓๒๗,๐๖๐	ว่างเต็ม

ชื่อสายงาน	ระดับตำแหน่ง	จำนวนทั้งหมด	จำนวนที่มีอยู่ปัจจุบัน			อัตราตำแหน่งที่คาดว่าจะต้องใช้ในช่วงระยะ ๓ ปีข้างหน้า			อัตรากำลังคนเพิ่ม/ลด			ภาระค่าใช้จ่ายที่เพิ่มขึ้น (๓)			ค่าใช้จ่ายรวม (๔)			หมายเหตุ
			จำนวนคน	จำนวนเงิน	เงินประจำตำแหน่ง	๒๕๖๗	๒๕๖๘	๒๕๖๙	๒๕๖๗	๒๕๖๘	๒๕๖๙	๒๕๖๗	๒๕๖๘	๒๕๖๙	๒,๕๖๗	๒,๕๖๘	๒,๕๖๙	
เจ้าพนักงานทะเบียน	อว.	๑	๑	๔๖๒,๒๔๐	๐	๑	๑	๑	-	-	-	๑๓,๓๒๐	๑๕,๒๔๐	๑๕,๗๒๐	๔๗๕,๕๖๐	๔๙๐,๘๐๐	๕๐๖,๕๒๐	๓๘,๕๒๐
เจ้าพนักงานทะเบียน	ขง.	๑	๑	๓๓๕,๕๒๐	๐	๑	๑	๑	-	-	-	๑๑,๐๔๐	๑๑,๑๖๐	๑๑,๕๒๐	๓๔๖,๕๖๐	๓๕๗,๗๒๐	๓๖๙,๒๔๐	๒๗,๙๖๐
เจ้าพนักงานทะเบียน	ขง.	๑	๑	๒๑๒,๒๘๐	๐	๑	๑	๑	-	-	-	๙,๐๐๐	๙,๑๒๐	๙,๒๔๐	๒๒๑,๒๘๐	๒๓๐,๔๐๐	๒๓๙,๖๔๐	๑๗,๖๙๐
เจ้าพนักงานทะเบียน	ปจ./ขง.	๑	-	๒๙๗,๙๐๐	๐	๑	๑	๑	-	-	-	๙,๗๒๐	๙,๗๒๐	๙,๗๒๐	๓๐๗,๖๒๐	๓๑๗,๓๔๐	๓๒๗,๐๖๐	ว่างเต็ม
เจ้าพนักงานส่งเสริมการท่องเที่ยว	ปจ./ขง.	๑	-	๒๙๗,๙๐๐	๐	๑	๑	๑	-	-	-	๙,๗๒๐	๙,๗๒๐	๙,๗๒๐	๓๐๗,๖๒๐	๓๑๗,๓๔๐	๓๒๗,๐๖๐	ว่างเต็ม
เจ้าพนักงานป้องกันและบรรเทาสาธารณภัย	ปจ./ขง.	๑	-	๒๙๗,๙๐๐	๐	๑	๑	๑	-	-	-	๙,๗๒๐	๙,๗๒๐	๙,๗๒๐	๓๐๗,๖๒๐	๓๑๗,๓๔๐	๓๒๗,๐๖๐	ว่างเต็ม
เจ้าพนักงานป้องกันและบรรเทาสาธารณภัย	ปจ./ขง.	๑	-	๒๙๗,๙๐๐	๐	๑	๑	๑	-	-	-	๙,๗๒๐	๙,๗๒๐	๙,๗๒๐	๓๐๗,๖๒๐	๓๑๗,๓๔๐	๓๒๗,๐๖๐	ว่างเต็ม
เจ้าพนักงานป้องกันและบรรเทาสาธารณภัย	ปจ./ขง.	๑	-	๒๙๗,๙๐๐	๐	๑	๑	๑	-	-	-	๙,๗๒๐	๙,๗๒๐	๙,๗๒๐	๓๐๗,๖๒๐	๓๑๗,๓๔๐	๓๒๗,๐๖๐	ว่างเต็ม
เจ้าพนักงานป้องกันและบรรเทาสาธารณภัย	ปจ.	๑	๑	๓๘๑,๑๒๐	๐	๑	๑	๑	-	-	-	๑๒,๓๖๐	๑๒,๙๖๐	๑๓,๔๔๐	๓๙๓,๔๘๐	๔๐๖,๔๔๐	๔๑๙,๘๘๐	๓๑,๗๖๐
เจ้าพนักงานป้องกันและบรรเทาสาธารณภัย	ขง.	๑	๑	๒๐๗,๗๒๐	๐	๑	๑	๑	-	-	-	๙,๐๐๐	๙,๐๐๐	๙,๒๔๐	๒๑๖,๗๒๐	๒๒๕,๗๒๐	๒๓๔,๙๖๐	๑๗,๓๓๐
เจ้าพนักงานป้องกันและบรรเทาสาธารณภัย	ปจ.	๑	๑	๑๕๒,๗๖๐	๐	๑	๑	๑	-	-	-	๖,๐๐๐	๖,๓๖๐	๖,๖๐๐	๑๕๘,๗๖๐	๑๖๕,๑๒๐	๑๗๑,๗๒๐	๑๒,๗๓๐
เจ้าพนักงานป้องกันและบรรเทาสาธารณภัย	ปจ./ขง.	๑	-	๒๙๗,๙๐๐	๐	๑	๑	๑	-	-	-	๙,๗๒๐	๙,๗๒๐	๙,๗๒๐	๓๐๗,๖๒๐	๓๑๗,๓๔๐	๓๒๗,๐๖๐	ว่างเต็ม
เจ้าพนักงานป้องกันและบรรเทาสาธารณภัย	ปจ./ขง.	๑	-	๒๙๗,๙๐๐	๐	๑	๑	๑	-	-	-	๙,๗๒๐	๙,๗๒๐	๙,๗๒๐	๓๐๗,๖๒๐	๓๑๗,๓๔๐	๓๒๗,๐๖๐	ว่างเต็ม
เจ้าพนักงานป้องกันและบรรเทาสาธารณภัย	ปจ./ขง.	๑	-	๒๙๗,๙๐๐	๐	๑	๑	๑	-	-	-	๙,๗๒๐	๙,๗๒๐	๙,๗๒๐	๓๐๗,๖๒๐	๓๑๗,๓๔๐	๓๒๗,๐๖๐	ว่างเต็ม
เจ้าพนักงานป้องกันและบรรเทาสาธารณภัย	ปจ./ขง.	๑	-	๒๙๗,๙๐๐	๐	๑	๑	๑	-	-	-	๙,๗๒๐	๙,๗๒๐	๙,๗๒๐	๓๐๗,๖๒๐	๓๑๗,๓๔๐	๓๒๗,๐๖๐	ว่างเต็ม
เจ้าพนักงานเทศกิจ	ปจ./ขง.	๑	-	๒๙๗,๙๐๐	๐	๑	๑	๑	-	-	-	๙,๗๒๐	๙,๗๒๐	๙,๗๒๐	๓๐๗,๖๒๐	๓๑๗,๓๔๐	๓๒๗,๐๖๐	ว่างเต็ม
ลูกจ้างประจำ																		
นักการ	-	๑	๑	๔๑๖,๑๖๐	๐	๑	๑	๑	-	-	-	๑๒,๙๖๐	๑๖,๔๔๐	๑๕,๗๒๐	๔๒๙,๑๒๐	๔๔๕,๕๖๐	๔๖๑,๒๘๐	๓๔,๖๘๐
พนักงานขับรถยนต์	-	๑	๑	๓๗๖,๐๘๐	๐	๑	๑	๑	-	-	-	๑๔,๕๒๐	๑๒,๑๒๐	๑๓,๔๔๐	๓๙๐,๖๐๐	๔๐๒,๗๒๐	๔๑๖,๑๖๐	๓๑,๓๔๐
พนักงานขับรถยนต์	-	๑	๑	๓๖๙,๔๘๐	๐	๑	๑	๑	-	-	-	๑๓,๐๘๐	๑๓,๔๔๐	๑๓,๓๒๐	๓๘๒,๕๖๐	๓๙๖,๐๐๐	๔๐๙,๓๒๐	๓๐,๗๙๐
พนักงานจ้างตามภารกิจ																		
ผู้ช่วยนิติกร	-	๑	๑	๒๐๐,๖๔๐	๐	๑	๑	๑	-	-	-	๘,๐๔๐	๘,๔๐๐	๘,๗๖๐	๒๐๘,๖๘๐	๒๑๗,๐๘๐	๒๒๕,๘๔๐	๑๖,๗๒๐
ผู้ช่วยเจ้าพนักงานธุรการ	-	๑	๑	๑๘๐,๙๖๐	๐	๑	๑	๑	-	-	-	๗,๓๒๐	๗,๕๖๐	๗,๙๒๐	๑๘๘,๒๘๐	๑๙๕,๘๔๐	๒๐๓,๗๖๐	๑๕,๐๘๐
ผู้ช่วยเจ้าพนักงานธุรการ	-	๑	๑	๑๓๘,๐๐๐	๐	๑	๑	๑	-	-	-	๕,๕๒๐	๕,๗๖๐	๖,๐๐๐	๑๔๓,๕๒๐	๑๔๙,๒๘๐	๑๕๕,๒๘๐	๑๑,๕๐๐
ผู้ช่วยเจ้าพนักงานธุรการ	-	๑	๑	๑๗๓,๑๖๐	๐	๑	๑	๑	-	-	-	๖,๙๖๐	๗,๓๒๐	๗,๕๖๐	๑๘๐,๑๒๐	๑๘๗,๔๔๐	๑๙๕,๐๐๐	๑๔,๔๓๐
ผู้ช่วยเจ้าพนักงานธุรการ	-	๑	๑	๑๒๗,๐๘๐	๐	๑	๑	๑	-	-	-	๕,๑๖๐	๕,๔๐๐	๕,๕๒๐	๑๓๒,๒๔๐	๑๓๗,๖๔๐	๑๔๓,๑๖๐	๑๐,๕๙๐
ผู้ช่วยเจ้าพนักงานธุรการ	-	๑	๑	๑๔๔,๙๖๐	๐	๑	๑	๑	-	-	-	๕,๘๘๐	๖,๐๐๐	๖,๓๖๐	๑๕๐,๘๘๐	๑๕๖,๘๔๐	๑๖๓,๒๐๐	๑๒,๐๘๐
ผู้ช่วยเจ้าพนักงานธุรการ	-	๑	๑	๑๓๘,๐๐๐	๐	๑	๑	๑	-	-	-	๕,๕๒๐	๕,๗๖๐	๖,๐๐๐	๑๔๓,๕๒๐	๑๔๙,๒๘๐	๑๕๕,๒๘๐	๑๑,๕๐๐
ผู้ช่วยเจ้าพนักงานธุรการ	-	๑	-	๐	๐	๑	๑	๑	+๑	-	-	๑๓๘,๐๐๐	๕,๕๒๐	๕,๗๖๐	๑๓๘,๐๐๐	๑๔๓,๕๒๐	๑๔๙,๒๘๐	กำหนดเพิ่ม
ผู้ช่วยเจ้าพนักงานส่งเสริมการท่องเที่ยว	-	๑	๑	๑๘๐,๙๖๐	๐	๑	๑	๑	-	-	-	๗,๖๘๐	๗,๙๒๐	๘,๒๘๐	๑๘๘,๖๔๐	๑๙๖,๕๖๐	๒๐๘,๘๔๐	๑๕,๐๘๐
พนักงานขับรถยนต์	-	๑	๑	๑๗๓,๗๖๐	๐	๑	๑	๑	-	-	-	๖,๙๖๐	๗,๓๒๐	๗,๕๖๐	๑๘๐,๗๒๐	๑๘๘,๐๔๐	๑๙๕,๖๐๐	๑๔,๔๘๐
พนักงานขับรถยนต์	-	๑	๑	๑๑๒,๘๐๐	๐	๑	๑	๑	-	-	-	๔,๕๖๐	๔,๘๐๐	๕,๑๒๐	๑๑๗,๓๖๐	๑๒๒,๑๖๐	๑๒๗,๐๘๐	๙,๔๐๐
พนักงานขับรถยนต์	-	๑	๑	๒๐๑,๘๔๐	๐	๑	๑	๑	-	-	-	๘,๑๖๐	๘,๔๐๐	๘,๗๖๐	๒๑๐,๐๐๐	๒๑๘,๔๐๐	๒๒๗,๑๖๐	๑๖,๘๒๐
พนักงานขับรถยนต์	-	๑	๑	๑๓๔,๑๖๐	๐	๑	๑	๑	-	-	-	๕,๔๐๐	๕,๖๔๐	๕,๘๘๐	๑๓๙,๕๖๐	๑๔๕,๒๐๐	๑๕๑,๐๘๐	๑๑,๑๘๐
พนักงานขับรถยนต์	-	๑	๑	๑๕๐,๐๐๐	๐	๑	๑	๑	-	-	-	๖,๐๐๐	๖,๒๔๐	๖,๖๐๐	๑๕๖,๐๐๐	๑๖๒,๒๔๐	๑๖๘,๘๔๐	๑๒,๕๐๐

ชื่อสายงาน	ระดับตำแหน่ง	จำนวนทั้งหมด	จำนวนที่มีอยู่ปัจจุบัน			อัตราตำแหน่งที่คาดว่าจะต้อง ใช้ในช่วงระยะ ๓ ปีข้างหน้า			อัตรากำลังคน เพิ่ม/ลด			ภาวะค่าใช้จ่ายที่เพิ่มขึ้น (๓)			ค่าใช้จ่ายรวม (๔)			หมายเหตุ
			จำนวนคน	จำนวนเงิน	เงินประจำตำแหน่ง	๒๕๖๗	๒๕๖๘	๒๕๖๙	๒๕๖๗	๒๕๖๘	๒๕๖๙	๒๕๖๗	๒๕๖๘	๒๕๖๙	๒,๕๖๗	๒,๕๖๘	๒,๕๖๙	
พนักงานขับรถยนต์	-	๑	๑	๑๔๙,๐๔๐	๐	๑	๑	๑	-	-	-	๖,๐๐๐	๖,๒๔๐	๖,๔๘๐	๑๕๕,๐๔๐	๑๖๑,๒๘๐	๑๖๗,๗๖๐	๑๖,๔๒๐
พนักงานขับรถยนต์	-	๑	๑	๑๓๙,๐๘๐	๐	๑	๑	๑	-	-	-	๕,๖๔๐	๕,๘๘๐	๖,๑๒๐	๑๔๔,๗๒๐	๑๕๐,๖๐๐	๑๕๖,๗๒๐	๑๑,๕๙๐
พนักงานขับรถยนต์	-	๑	๑	๑๔๓,๔๐๐	๐	๑	๑	๑	-	-	-	๕,๕๒๐	๕,๗๖๐	๖,๐๐๐	๑๔๘,๙๒๐	๑๕๔,๖๘๐	๑๖๐,๖๘๐	๑๑,๙๕๐
พนักงานขับรถยนต์	-	๑	๑	๑๔๓,๔๐๐	๐	๑	๑	๑	-	-	-	๕,๕๒๐	๕,๗๖๐	๖,๐๐๐	๑๔๘,๙๒๐	๑๕๔,๖๘๐	๑๖๐,๖๘๐	๑๑,๙๕๐
พนักงานขับรถยนต์	-	๑	๑	๑๓๑,๐๔๐	๐	๑	๑	๑	-	-	-	๕,๒๘๐	๕,๕๒๐	๕,๗๖๐	๑๓๖,๓๒๐	๑๔๑,๘๘๐	๑๔๗,๖๐๐	๑๐,๙๒๐
พนักงานขับรถยนต์	-	๑	๑	๑๔๒,๖๘๐	๐	๑	๑	๑	-	-	-	๕,๗๖๐	๖,๐๐๐	๖,๒๔๐	๑๔๘,๔๔๐	๑๕๔,๔๘๐	๑๖๐,๖๘๐	๑๑,๘๙๐
พนักงานขับรถยนต์	-	๑	๑	๑๔๓,๔๐๐	๐	๑	๑	๑	-	-	-	๕,๕๒๐	๕,๗๖๐	๖,๐๐๐	๑๔๘,๙๒๐	๑๕๔,๖๘๐	๑๖๐,๖๘๐	๑๑,๙๕๐
พนักงานขับรถยนต์	-	๑	๑	๑๓๙,๐๘๐	๐	๑	๑	๑	-	-	-	๕,๖๔๐	๕,๘๘๐	๖,๑๒๐	๑๔๔,๕๖๐	๑๕๐,๔๔๐	๑๕๖,๕๖๐	๑๑,๖๖๐
พนักงานขับรถยนต์	-	๑	๑	๑๓๑,๐๔๐	๐	๑	๑	๑	-	-	-	๕,๒๘๐	๕,๕๒๐	๕,๗๖๐	๑๓๖,๓๒๐	๑๔๑,๘๘๐	๑๔๗,๖๐๐	๑๐,๙๒๐
พนักงานขับรถยนต์	-	๑	๑	๑๔๐,๔๐๐	๐	๑	๑	๑	-	-	-	๕,๖๔๐	๕,๘๘๐	๖,๑๒๐	๑๔๖,๐๔๐	๑๕๒,๙๒๐	๑๕๘,๐๔๐	๑๑,๗๐๐
พนักงานขับรถยนต์	-	๑	๑	๑๑๒,๘๐๐	๐	๑	๑	๑	-	-	-	๔,๕๖๐	๔,๘๐๐	๕,๐๔๐	๑๑๗,๓๖๐	๑๒๒,๑๖๐	๑๒๗,๐๘๐	๙,๔๐๐
พนักงานจ้างทั่วไป																		
คนงาน	-	๘	๘	๘๖๔,๐๐๐	๐	๘	๘	๘	๐	๐	๐	๐	๐	๐	๘๖๔,๐๐๐	๘๖๔,๐๐๐	๘๖๔,๐๐๐	๙,๐๐๐
นักการ	-	๑๐	๑๐	๑,๐๘๐,๐๐๐	๐	๑๐	๑๐	๑๐	๐	๐	๐	๐	๐	๐	๑,๐๘๐,๐๐๐	๑,๐๘๐,๐๐๐	๑,๐๘๐,๐๐๐	๙,๐๐๐
พนักงานดับเพลิง	-	๔๙	๔๙	๕,๒๙๒,๐๐๐	๐	๔๙	๔๙	๔๙	๐	๐	๐	๐	๐	๐	๕,๒๙๒,๐๐๐	๕,๒๙๒,๐๐๐	๕,๒๙๒,๐๐๐	๙,๐๐๐
รวม		๑๔๒	๑๒๕	๒๙,๔๔๒,๙๖๐	๗๘๗,๒๐๐	๑๔๑	๑๔๒	๑๔๒	+๑	๐	๐	๘๙๕,๗๔๐	๙๗๙,๗๖๐	๙๙๖,๗๔๐	๓๑,๑๒๕,๙๐๐	๓๑,๙๐๕,๖๐๐	๓๒,๗๐๒,๓๔๐	๒,๔๙๓,๕๘๐
กองคลัง (๐๔)																		
ผู้อำนวยการกองคลัง (นักบริหารงานการคลัง)	กลาง	๑	๑	๗๗๓,๘๘๐	๑๓๔,๔๐๐	๑	๑	๑	-	-	-	๒๔,๐๐๐	๒๔,๙๒๐	๒๖,๔๐๐	๘๓๒,๒๘๐	๘๕๒,๒๐๐	๘๗๘,๖๐๐	๖๔,๔๙๐
หัวหน้าฝ่ายบริหารงานการคลัง (นักบริหารงานการคลัง)	ต้น	๑	๑	๕๗๕,๘๘๐	๑๘,๐๐๐	๑	๑	๑	-	-	-	๑๗,๘๘๐	๑๘,๒๘๐	๑๘,๘๐๐	๖๑๑,๗๖๐	๖๒๖,๐๔๐	๖๔๖,๔๔๐	๔๗,๙๙๐
หัวหน้าฝ่ายพัฒนารายได้ (นักบริหารงานการคลัง)	ต้น	๑	๑	๕๖๒,๒๔๐	๑๘,๐๐๐	๑	๑	๑	-	-	-	๑๓,๓๒๐	๑๕,๒๔๐	๑๕,๗๒๐	๕๙๓,๕๖๐	๖๐๘,๘๐๐	๖๒๔,๕๒๐	๔๖,๘๕๓
หัวหน้าฝ่ายแผนที่ภาษี (นักบริหารงานการคลัง)	ต้น	๑	๑	๔๘๓,๑๒๐	๑๘,๐๐๐	๑	๑	๑	-	-	-	๑๕,๗๒๐	๑๖,๔๔๐	๑๖,๙๒๐	๕๑๖,๘๘๐	๕๓๓,๒๘๐	๕๕๐,๒๐๐	๔๐,๒๖๐
หัวหน้าฝ่ายพัสดุ (นักบริหารงานการคลัง)	ต้น	๑	-	๓๙๓,๖๐๐	๑๘,๐๐๐	๑	๑	๑	-	-	-	๑๓,๖๒๐	๑๓,๖๒๐	๑๓,๖๒๐	๔๒๕,๒๒๐	๔๓๘,๘๔๐	๔๕๒,๔๖๐	ว่างเต็ม
นักวิชาการคลัง	ปก./ชก.	๑	-	๓๕๕,๓๒๐	๐	๑	๑	๑	-	-	-	๑๒,๐๐๐	๑๒,๐๐๐	๑๒,๐๐๐	๓๖๗,๓๒๐	๓๗๙,๓๒๐	๓๙๑,๓๒๐	ว่างเต็ม
นักวิชาการเงินและบัญชี	ชก.	๑	๑	๓๘๒,๕๖๐	๐	๑	๑	๑	-	-	-	๑๓,๔๔๐	๑๓,๓๒๐	๑๓,๓๒๐	๓๙๖,๐๐๐	๔๐๙,๓๒๐	๔๒๒,๖๔๐	๓๑,๘๘๐
นักวิชาการเงินและบัญชี	ปก.	๑	๑	๒๕๘,๐๐๐	๐	๑	๑	๑	-	-	-	๘,๗๖๐	๙,๐๐๐	๙,๗๖๐	๒๖๖,๗๖๐	๒๗๕,๗๖๐	๒๘๔,๕๒๐	๒๑,๕๐๐
นักวิชาการจัดเก็บรายได้	ชก.	๑	๑	๒๗๖,๙๖๐	๐	๑	๑	๑	-	-	-	๘,๖๔๐	๘,๘๘๐	๙,๐๐๐	๒๘๕,๖๐๐	๒๙๔,๔๘๐	๓๐๓,๘๘๐	๒๓,๐๘๐
นักจัดการงานทั่วไป	ปก./ชก.	๑	-	๐	๐	๑	๑	๑	+๑	-	-	๓๕๕,๓๒๐	๑๒,๐๐๐	๑๒,๐๐๐	๓๕๕,๓๒๐	๓๖๗,๓๒๐	๓๗๙,๓๒๐	กำหนดเพิ่ม
นักวิชาการพัสดุ	ปก./ชก.	๑	-	๐	๐	๑	๑	๑	+๑	-	-	๓๕๕,๓๒๐	๑๒,๐๐๐	๑๒,๐๐๐	๓๕๕,๓๒๐	๓๖๗,๓๒๐	๓๗๙,๓๒๐	กำหนดเพิ่ม
นักวิชาการพัสดุ	ปก./ชก.	๑	-	๐	๐	๑	๑	๑	+๑	-	-	๓๕๕,๓๒๐	๑๒,๐๐๐	๑๒,๐๐๐	๓๕๕,๓๒๐	๓๖๗,๓๒๐	๓๗๙,๓๒๐	กำหนดเพิ่ม
เจ้าพนักงานพัสดุ	ชง.	๑	๑	๓๘๑,๑๒๐	๐	๑	๑	๑	-	-	-	๑๒,๓๖๐	๑๒,๙๖๐	๑๓,๔๔๐	๓๙๓,๔๘๐	๔๐๖,๔๔๐	๔๑๙,๘๘๐	๓๑,๗๖๐
เจ้าพนักงานพัสดุ	ปจ./ชง.	๑	-	๒๙๗,๙๐๐	๐	๑	๑	๑	-	-	-	๙,๗๒๐	๙,๗๒๐	๙,๗๒๐	๓๐๗,๖๒๐	๓๑๗,๓๔๐	๓๒๗,๐๖๐	ว่างเต็ม
เจ้าพนักงานพัสดุ	ชง.	๑	๑	๓๔๑,๑๖๐	๐	๑	๑	๑	-	-	-	๑๐,๙๒๐	๑๑,๔๐๐	๑๑,๖๔๐	๓๕๒,๐๘๐	๓๖๓,๐๐๐	๓๗๔,๖๔๐	๒๘,๕๓๐
เจ้าพนักงานพัสดุ	ชง.	๑	๑	๒๔๙,๓๖๐	๐	๑	๑	๑	-	-	-	๑๐,๐๘๐	๑๐,๔๔๐	๑๐,๕๖๐	๒๕๙,๔๔๐	๒๖๙,๘๘๐	๒๘๐,๔๔๐	๒๐,๗๘๐
เจ้าพนักงานพัสดุ	ชง.	๑	๑	๒๐๓,๐๔๐	๐	๑	๑	๑	-	-	-	๙,๒๔๐	๙,๐๐๐	๙,๑๒๐	๒๑๒,๒๘๐	๒๒๒,๒๘๐	๒๓๐,๔๐๐	๑๖,๙๒๐

ชื่อสายงาน	ระดับตำแหน่ง	จำนวนทั้งหมด	จำนวนที่มีอยู่ปัจจุบัน			อัตราตำแหน่งที่คาดว่าจะต้องใช้ในช่วงระยะ ๓ ปีข้างหน้า			อัตรากำลังคนเพิ่ม/ลด			ภาระค่าใช้จ่ายที่เพิ่มขึ้น (๓)			ค่าใช้จ่ายรวม (๔)			หมายเหตุ
			จำนวนคน	จำนวนเงิน	เงินประจำตำแหน่ง	๒๕๖๗	๒๕๖๘	๒๕๖๙	๒๕๖๗	๒๕๖๘	๒๕๖๙	๒๕๖๗	๒๕๖๘	๒๕๖๙	๒,๕๖๗	๒,๕๖๘	๒,๕๖๙	
เจ้าพนักงานพัสดุ	ปง./ชง.	๑	-	๒๙๗,๙๐๐	๐	๑	๑	๑	-	-	-	๙,๗๒๐	๙,๗๒๐	๙,๗๒๐	๓๐๗,๖๒๐	๓๑๗,๓๔๐	๓๒๗,๐๖๐	ว่างเต็ม
เจ้าพนักงานพัสดุ	ปง./ชง.	๑	-	๒๙๗,๙๐๐	๐	๑	๑	๑	-	-	-	๙,๗๒๐	๙,๗๒๐	๙,๗๒๐	๓๐๗,๖๒๐	๓๑๗,๓๔๐	๓๒๗,๐๖๐	ว่างเต็ม
เจ้าพนักงานพัสดุ	ชง.	๑	๑	๑๗๖,๑๖๐	๐	๑	๑	๑	-	-	-	๙,๐๐๐	๙,๑๒๐	๘,๗๖๐	๑๘๕,๑๖๐	๑๙๔,๒๘๐	๒๐๓,๐๔๐	๑๔,๖๘๐
เจ้าพนักงานพัสดุ	ปง./ชง.	๑	-	๒๙๗,๙๐๐	๐	๑	๑	๑	-	-	-	๙,๗๒๐	๙,๗๒๐	๙,๗๒๐	๓๐๗,๖๒๐	๓๑๗,๓๔๐	๓๒๗,๐๖๐	ว่างเต็ม
เจ้าพนักงานพัสดุ	ปง./ชง.	๑	-	๒๙๗,๙๐๐	๐	๑	๑	๑	-	-	-	๙,๗๒๐	๙,๗๒๐	๙,๗๒๐	๓๐๗,๖๒๐	๓๑๗,๓๔๐	๓๒๗,๐๖๐	ว่างเต็ม
เจ้าพนักงานการเงินและบัญชี	ปง./ชง.	๑	-	๒๙๗,๙๐๐	๐	๑	๑	๑	-	-	-	๙,๗๒๐	๙,๗๒๐	๙,๗๒๐	๓๐๗,๖๒๐	๓๑๗,๓๔๐	๓๒๗,๐๖๐	ว่างเต็ม
เจ้าพนักงานการเงินและบัญชี	ชง.	๑	๑	๒๐๗,๗๒๐	๐	๑	๑	๑	-	-	-	๙,๐๐๐	๙,๐๐๐	๙,๒๔๐	๒๑๖,๗๒๐	๒๒๕,๗๒๐	๒๓๔,๙๖๐	๑๗,๓๑๐
เจ้าพนักงานการเงินและบัญชี	ปง./ชง.	๑	-	๒๙๗,๙๐๐	๐	๑	๑	๑	-	-	-	๙,๗๒๐	๙,๗๒๐	๙,๗๒๐	๓๐๗,๖๒๐	๓๑๗,๓๔๐	๓๒๗,๐๖๐	ว่างเต็ม
เจ้าพนักงานการเงินและบัญชี	ปง./ชง.	๑	-	๒๙๗,๙๐๐	๐	๑	๑	๑	-	-	-	๙,๗๒๐	๙,๗๒๐	๙,๗๒๐	๓๐๗,๖๒๐	๓๑๗,๓๔๐	๓๒๗,๐๖๐	ว่างเต็ม
เจ้าพนักงานการเงินและบัญชี	ปง./ชง.	๑	-	๒๙๗,๙๐๐	๐	๑	๑	๑	-	-	-	๙,๗๒๐	๙,๗๒๐	๙,๗๒๐	๓๐๗,๖๒๐	๓๑๗,๓๔๐	๓๒๗,๐๖๐	ว่างเต็ม
เจ้าพนักงานการคลัง	ชง.	๑	๑	๒๓๙,๖๔๐	๐	๑	๑	๑	-	-	-	๙,๗๒๐	๑๐,๐๘๐	๑๐,๔๔๐	๒๔๙,๓๖๐	๒๕๙,๔๔๐	๒๖๙,๘๘๐	๑๙,๙๗๐
เจ้าพนักงานการคลัง	ชง.	๑	๑	๒๕๕,๑๒๐	๐	๑	๑	๑	-	-	-	๑๐,๔๔๐	๑๐,๕๖๐	๑๐,๘๐๐	๒๖๕,๕๖๐	๒๗๖,๑๒๐	๒๘๖,๙๒๐	๒๑,๒๖๐
เจ้าพนักงานการคลัง	ชง.	๑	๑	๓๐๗,๙๒๐	๐	๑	๑	๑	-	-	-	๑๑,๐๔๐	๑๐,๙๒๐	๑๑,๒๘๐	๓๑๘,๙๖๐	๓๒๘,๘๘๐	๓๔๑,๑๖๐	๒๕,๖๖๐
เจ้าพนักงานการคลัง	ปง./ชง.	๑	-	๒๙๗,๙๐๐	๐	๑	๑	๑	-	-	-	๙,๗๒๐	๙,๗๒๐	๙,๗๒๐	๓๐๗,๖๒๐	๓๑๗,๓๔๐	๓๒๗,๐๖๐	ว่างเต็ม
เจ้าพนักงานการคลัง	ปง./ชง.	๑	-	๒๙๗,๙๐๐	๐	๑	๑	๑	-	-	-	๙,๗๒๐	๙,๗๒๐	๙,๗๒๐	๓๐๗,๖๒๐	๓๑๗,๓๔๐	๓๒๗,๐๖๐	ว่างเต็ม
นายช่างโยธา	ปง./ชง.	๑	-	๒๙๗,๙๐๐	๐	๑	๑	๑	-	-	-	๙,๗๒๐	๙,๗๒๐	๙,๗๒๐	๓๐๗,๖๒๐	๓๑๗,๓๔๐	๓๒๗,๐๖๐	ว่างเต็ม
นายช่างสำรวจ	ปง./ชง.	๑	-	๒๙๗,๙๐๐	๐	๑	๑	๑	-	-	-	๙,๗๒๐	๙,๗๒๐	๙,๗๒๐	๓๐๗,๖๒๐	๓๑๗,๓๔๐	๓๒๗,๐๖๐	ว่างเต็ม
เจ้าพนักงานจัดเก็บรายได้	ชง.	๑	๑	๔๗๕,๔๔๐	๐	๑	๑	๑	-	-	-	๑๕,๓๖๐	๑๕,๗๒๐	๑๖,๔๔๐	๔๙๐,๘๐๐	๕๐๖,๕๒๐	๕๒๒,๙๖๐	๓๙,๖๒๐
เจ้าพนักงานจัดเก็บรายได้	ชง.	๑	๑	๔๓๙,๖๘๐	๐	๑	๑	๑	-	-	-	๑๓,๘๐๐	๑๔,๔๐๐	๑๕,๑๒๐	๔๕๓,๘๘๐	๔๖๗,๘๘๐	๔๘๓,๐๐๐	๓๖,๖๔๐
เจ้าพนักงานจัดเก็บรายได้	ชง.	๑	๑	๒๐๓,๐๔๐	๐	๑	๑	๑	-	-	-	๙,๒๔๐	๙,๐๐๐	๙,๒๒๐	๒๑๑,๒๘๐	๒๒๑,๒๘๐	๒๓๑,๔๐๐	๑๖,๙๒๐
เจ้าพนักงานจัดเก็บรายได้	ชง.	๑	๑	๒๖๔,๔๘๐	๐	๑	๑	๑	-	-	-	๑๐,๕๖๐	๑๐,๘๐๐	๑๐,๙๒๐	๒๗๕,๐๔๐	๒๘๕,๘๘๐	๒๙๖,๗๖๐	๒๒,๐๔๐
เจ้าพนักงานจัดเก็บรายได้	ชง.	๑	๑	๑๗๖,๑๖๐	๐	๑	๑	๑	-	-	-	๙,๐๐๐	๙,๑๒๐	๘,๗๖๐	๑๘๕,๑๖๐	๑๙๔,๒๘๐	๒๐๓,๐๔๐	๑๔,๖๘๐
เจ้าพนักงานธุรการ	ปง./ชง.	๑	-	๒๙๗,๙๐๐	๐	๑	๑	๑	-	-	-	๙,๗๒๐	๙,๗๒๐	๙,๗๒๐	๓๐๗,๖๒๐	๓๑๗,๓๔๐	๓๒๗,๐๖๐	ว่างเต็ม
เจ้าพนักงานธุรการ	ชง.	๑	๑	๒๘๐,๔๔๐	๐	๑	๑	๑	-	-	-	๑๐,๘๐๐	๑๑,๐๔๐	๑๑,๑๖๐	๒๙๑,๒๘๐	๓๐๒,๒๘๐	๓๑๓,๔๔๐	๒๓,๓๗๐
เจ้าพนักงานธุรการ	ปง.	๑	๑	๑๘๙,๖๔๐	๐	๑	๑	๑	-	-	-	๖,๐๐๐	๖,๓๖๐	๖,๓๖๐	๑๕๕,๖๔๐	๑๖๒,๐๐๐	๑๖๖,๓๖๐	๑๒,๔๗๐
เจ้าพนักงานธุรการ	ชง.	๑	๑	๔๓๓,๐๘๐	๐	๑	๑	๑	-	-	-	๑๓,๔๔๐	๑๔,๐๔๐	๑๔,๘๘๐	๔๖๖,๕๒๐	๔๖๐,๕๖๐	๔๗๕,๔๔๐	๓๖,๐๙๐
พนักงานจ้างตามภารกิจ																		
ผู้ช่วยเจ้าพนักงานการเงินและบัญชี	-	๑	๑	๑๔๖,๐๔๐	๐	๑	๑	๑	-	-	-	๕,๘๘๐	๖,๑๒๐	๖,๓๖๐	๑๕๑,๙๒๐	๑๕๘,๐๔๐	๑๖๖,๔๐๐	๑๒,๑๗๐
ผู้ช่วยเจ้าพนักงานการคลัง	-	๑	๑	๑๕๕,๒๘๐	๐	๑	๑	๑	-	-	-	๖,๒๔๐	๖,๔๘๐	๖,๗๒๐	๑๖๑,๕๒๐	๑๖๘,๐๐๐	๑๗๕,๗๒๐	๑๒,๙๔๐
ผู้ช่วยเจ้าพนักงานการคลัง	-	๑	๑	๑๒๔,๖๘๐	๐	๑	๑	๑	-	-	-	๕,๐๔๐	๕,๒๘๐	๕,๔๐๐	๑๒๙,๗๒๐	๑๓๕,๐๐๐	๑๔๐,๔๐๐	๑๐,๓๙๐
ผู้ช่วยเจ้าพนักงานการคลัง	-	๑	๑	๑๒๗,๐๘๐	๐	๑	๑	๑	-	-	-	๕,๑๖๐	๕,๔๐๐	๕,๕๒๐	๑๓๒,๒๔๐	๑๓๗,๖๔๐	๑๔๓,๑๖๐	๑๐,๕๙๐
ผู้ช่วยเจ้าพนักงานธุรการ	-	๑	๑	๑๕๘,๖๔๐	๐	๑	๑	๑	-	-	-	๖,๓๖๐	๖,๖๐๐	๖,๙๖๐	๑๖๕,๐๐๐	๑๗๑,๖๐๐	๑๗๗,๕๖๐	๑๓,๒๒๐
ลูกมือช่างแผนที่ภาษีและทะเบียนทรัพย์สิน	-	๑	-	๑๑๒,๘๐๐	๐	๑	๑	๑	-	-	-	๐	๕,๕๒๐	๕,๗๖๐	๑๑๒,๘๐๐	๑๑๘,๓๒๐	๑๒๔,๐๘๐	ว่างเต็ม
พนักงานขับรถยนต์	-	๑	๑	๑๕๕,๐๔๐	๐	๑	๑	๑	-	-	-	๖,๒๔๐	๖,๔๘๐	๖,๗๒๐	๑๖๑,๒๘๐	๑๖๗,๗๖๐	๑๗๔,๔๘๐	๑๒,๙๒๐

ชื่อสายงาน	ระดับตำแหน่ง	จำนวนทั้งหมด	จำนวนที่มีอยู่ปัจจุบัน			อัตราตำแหน่งที่คาดว่าจะต้อง ใช้ในช่วงระยะ ๓ ปีข้างหน้า			อัตรากำลังคน เพิ่ม/ลด			ภาระค่าใช้จ่ายที่เพิ่มขึ้น (ก)			ค่าใช้จ่ายรวม (ค)			หมายเหตุ	
			จำนวนคน	จำนวนเงิน	เงินประจำตำแหน่ง	๒๕๖๗	๒๕๖๘	๒๕๖๙	๒๕๖๗	๒๕๖๘	๒๕๖๙	๒๕๖๗	๒๕๖๘	๒๕๖๙	๒,๕๖๗	๒,๕๖๘	๒,๕๖๙		
พนักงานขับรถยนต์	-	๑	-	๐	๐	๑	๑	๑	+๑	-	-	๑๑๒,๘๐๐	๔,๘๐๐	๔,๙๒๐	๑๑๒,๘๐๐	๑๑๗,๖๐๐	๑๒๒,๕๒๐		กำหนดเพิ่ม
พนักงานจ้างทั่วไป																			
คนงาน	-	๑๑	๑๑	๑,๑๘๘,๐๐๐	๐	๑๑	๑๑	๑๑	๐	๐	๐	๐	๐	๐	๑,๑๘๘,๐๐๐	๑,๑๘๘,๐๐๐	๑,๑๘๘,๐๐๐	๙,๐๐๐	
นักการ	-	๖	๖	๒๑๖,๐๐๐	๐	๖	๖	๖	๐	๐	๐	๐	๐	๐	๒๑๖,๐๐๐	๒๑๖,๐๐๐	๒๑๖,๐๐๐	๙,๐๐๐	
รวม		๖๘	๔๓	๑๕,๓๙๘,๙๒๐	๒๐๖,๔๐๐	๖๘	๖๘	๖๘	+๔	๐	๐	๑,๖๕๗,๑๙๐	๕,๒๕๕,๕๒๐	๕,๔๔๙,๖๒๐	๑๗,๒๖๒,๔๖๐	๑๗,๗๘๗,๔๐๐	๑๘,๓๓๒,๐๒๐		
กองช่าง (๐๕)																			
ผู้อำนวยการกองช่าง (นักบริหารงานช่าง)	กลาง	๑	๑	๔๙๕,๐๐๐	๑๓๔,๔๐๐	๑	๑	๑	-	-	-	๑๖,๔๔๐	๑๘,๑๒๐	๑๙,๔๔๐	๖๔๘,๘๔๐	๖๖๕,๒๘๐	๖๘๔,๗๒๐	๔๑,๒๕๐	
หัวหน้าฝ่ายแบบแผนและก่อสร้าง (นักบริหารงานช่าง)	ต้น	๑	-	๓๙๓,๖๐๐	๑๘,๐๐๐	๑	๑	๑	-	-	-	๑๓,๖๒๐	๑๓,๖๒๐	๑๓,๖๒๐	๔๒๕,๒๒๐	๔๓๘,๘๔๐	๔๕๒,๔๖๐	ว่างเต็ม	
หัวหน้าฝ่ายการโยธา (นักบริหารงานช่าง)	ต้น	๑	-	๓๙๓,๖๐๐	๑๘,๐๐๐	๑	๑	๑	-	-	-	๑๓,๖๒๐	๑๓,๖๒๐	๑๓,๖๒๐	๔๒๕,๒๒๐	๔๓๘,๘๔๐	๔๕๒,๔๖๐	ว่างเต็ม	
วิศวกรโยธา	ปก./ชก.	๑	-	๓๕๕,๓๒๐	๐	๑	๑	๑	-	-	-	๑๒,๐๐๐	๑๒,๐๐๐	๑๒,๐๐๐	๓๖๗,๓๒๐	๓๗๙,๓๒๐	๓๙๑,๓๒๐	ว่างเต็ม	
วิศวกรโยธา	ปก./ชก.	๑	-	๓๕๕,๓๒๐	๐	๑	๑	๑	-	-	-	๑๒,๐๐๐	๑๒,๐๐๐	๑๒,๐๐๐	๓๖๗,๓๒๐	๓๗๙,๓๒๐	๓๙๑,๓๒๐	ว่างเต็ม	
วิศวกรโยธา	ปก./ชก.	๑	-	๓๕๕,๓๒๐	๐	๑	๑	๑	-	-	-	๑๒,๐๐๐	๑๒,๐๐๐	๑๒,๐๐๐	๓๖๗,๓๒๐	๓๗๙,๓๒๐	๓๙๑,๓๒๐	ว่างเต็ม	
วิศวกรไฟฟ้า	ปก./ชก.	๑	-	๓๕๕,๓๒๐	๐	๑	๑	๑	-	-	-	๑๒,๐๐๐	๑๒,๐๐๐	๑๒,๐๐๐	๓๖๗,๓๒๐	๓๗๙,๓๒๐	๓๙๑,๓๒๐	ว่างเต็ม	
วิศวกรเครื่องกล	ปก.	๑	๑	๒๔๑,๖๘๐	๐	๐	๑	๑	-	-	-	๗,๘๐๐	๘,๗๖๐	๘,๗๖๐	๒๔๙,๔๘๐	๒๕๘,๒๔๐	๒๖๗,๐๐๐	๒๐,๑๔๐	
สถาปนิก	ปก./ชก.	๑	-	๓๕๕,๓๒๐	๐	๑	๑	๑	-	-	-	๑๒,๐๐๐	๑๒,๐๐๐	๑๒,๐๐๐	๓๖๗,๓๒๐	๓๗๙,๓๒๐	๓๙๑,๓๒๐	ว่างเต็ม	
สถาปนิก	ปก./ชก.	๑	-	๓๕๕,๓๒๐	๐	๑	๑	๑	-	-	-	๑๒,๐๐๐	๑๒,๐๐๐	๑๒,๐๐๐	๓๖๗,๓๒๐	๓๗๙,๓๒๐	๓๙๑,๓๒๐	ว่างเต็ม	
สถาปนิก	ปก./ชก.	๑	-	๓๕๕,๓๒๐	๐	๑	๑	๑	-	-	-	๑๒,๐๐๐	๑๒,๐๐๐	๑๒,๐๐๐	๓๖๗,๓๒๐	๓๗๙,๓๒๐	๓๙๑,๓๒๐	ว่างเต็ม	
นายช่างผังเมือง	ชง.	๑	๑	๔๑๙,๘๘๐	๐	๑	๑	๑	-	-	-	๑๓,๒๐๐	๑๓,๔๔๐	๑๔,๐๔๐	๔๓๓,๐๘๐	๔๔๖,๕๒๐	๔๖๐,๕๖๐	๓๔,๙๙๐	
นายช่างผังเมือง	ปจ./ชง.	๑	-	๒๙๗,๙๐๐	๐	๑	๑	๑	-	-	-	๙,๗๒๐	๙,๗๒๐	๙,๗๒๐	๓๐๗,๖๒๐	๓๑๗,๓๔๐	๓๒๗,๐๖๐	ว่างเต็ม	
นายช่างโยธา	ชง.	๑	๑	๔๙๐,๘๐๐	๐	๑	๑	๑	-	-	-	๑๕,๗๒๐	๑๖,๔๔๐	๑๖,๙๒๐	๕๐๖,๕๒๐	๕๒๒,๙๖๐	๕๓๘,๘๘๐	๔๐,๙๐๐	
นายช่างโยธา	ปจ./ชง.	๑	-	๒๙๗,๙๐๐	๐	๑	๑	๑	-	-	-	๙,๗๒๐	๙,๗๒๐	๙,๗๒๐	๓๐๗,๖๒๐	๓๑๗,๓๔๐	๓๒๗,๐๖๐	ว่างเต็ม	
นายช่างโยธา	ปจ./ชง.	๑	-	๒๙๗,๙๐๐	๐	๑	๑	๑	-	-	-	๙,๗๒๐	๙,๗๒๐	๙,๗๒๐	๓๐๗,๖๒๐	๓๑๗,๓๔๐	๓๒๗,๐๖๐	ว่างเต็ม	
นายช่างโยธา	ปจ./ชง.	๑	-	๒๙๗,๙๐๐	๐	๑	๑	๑	-	-	-	๙,๗๒๐	๙,๗๒๐	๙,๗๒๐	๓๐๗,๖๒๐	๓๑๗,๓๔๐	๓๒๗,๐๖๐	ว่างเต็ม	
นายช่างโยธา	ปจ./ชง.	๑	-	๒๙๗,๙๐๐	๐	๑	๑	๑	-	-	-	๙,๗๒๐	๙,๗๒๐	๙,๗๒๐	๓๐๗,๖๒๐	๓๑๗,๓๔๐	๓๒๗,๐๖๐	ว่างเต็ม	
นายช่างโยธา	ปจ./ชง.	๑	-	๒๙๗,๙๐๐	๐	๑	๑	๑	-	-	-	๙,๗๒๐	๙,๗๒๐	๙,๗๒๐	๓๐๗,๖๒๐	๓๑๗,๓๔๐	๓๒๗,๐๖๐	ว่างเต็ม	
นายช่างโยธา	ปจ./ชง.	๑	-	๒๙๗,๙๐๐	๐	๑	๑	๑	-	-	-	๙,๗๒๐	๙,๗๒๐	๙,๗๒๐	๓๐๗,๖๒๐	๓๑๗,๓๔๐	๓๒๗,๐๖๐	ว่างเต็ม	
นายช่างโยธา	ปจ./ชง.	๑	-	๒๙๗,๙๐๐	๐	๑	๑	๑	-	-	-	๙,๗๒๐	๙,๗๒๐	๙,๗๒๐	๓๐๗,๖๒๐	๓๑๗,๓๔๐	๓๒๗,๐๖๐	ว่างเต็ม	
นายช่างโยธา	ปจ./ชง.	๑	-	๒๙๗,๙๐๐	๐	๑	๑	๑	-	-	-	๙,๗๒๐	๙,๗๒๐	๙,๗๒๐	๓๐๗,๖๒๐	๓๑๗,๓๔๐	๓๒๗,๐๖๐	ว่างเต็ม	
นายช่างไฟฟ้า	ชง.	๑	๑	๒๙๖,๗๖๐	๐	๑	๑	๑	-	-	-	๑๑,๑๖๐	๑๑,๐๔๐	๑๐,๙๒๐	๓๐๗,๙๒๐	๓๑๘,๙๖๐	๓๒๗,๘๘๐	๒๔,๗๓๐	
นายช่างไฟฟ้า	ปจ./ชง.	๑	-	๒๙๗,๙๐๐	๐	๑	๑	๑	-	-	-	๙,๗๒๐	๙,๗๒๐	๙,๗๒๐	๓๐๗,๖๒๐	๓๑๗,๓๔๐	๓๒๗,๐๖๐	ว่างเต็ม	
นายช่างไฟฟ้า	ปจ./ชง.	๑	-	๒๙๗,๙๐๐	๐	๑	๑	๑	-	-	-	๙,๗๒๐	๙,๗๒๐	๙,๗๒๐	๓๐๗,๖๒๐	๓๑๗,๓๔๐	๓๒๗,๐๖๐	ว่างเต็ม	
เจ้าพนักงานสวนสาธารณะ	ปจ./ชง.	๑	-	๒๙๗,๙๐๐	๐	๑	๑	๑	-	-	-	๙,๗๒๐	๙,๗๒๐	๙,๗๒๐	๓๐๗,๖๒๐	๓๑๗,๓๔๐	๓๒๗,๐๖๐	ว่างเต็ม	
นักจัดการงานทั่วไป	ปก./ชก.	๑	-	๓๕๕,๓๒๐	๐	๑	๑	๑	-	-	-	๑๒,๐๐๐	๑๒,๐๐๐	๑๒,๐๐๐	๓๖๗,๓๒๐	๓๗๙,๓๒๐	๓๙๑,๓๒๐	ว่างเต็ม	
นักจัดการงานทั่วไป	ปก./ชก.	๑	-	๓๕๕,๓๒๐	๐	๑	๑	๑	-	-	-	๑๒,๐๐๐	๑๒,๐๐๐	๑๒,๐๐๐	๓๖๗,๓๒๐	๓๗๙,๓๒๐	๓๙๑,๓๒๐	ว่างเต็ม	
เจ้าพนักงานธุรการ	ปจ.	๑	๑	๑๔๓,๕๒๐	๐	๑	๑	๑	-	-	-	๖,๑๒๐	๖,๐๐๐	๖,๓๖๐	๑๔๙,๖๔๐	๑๕๕,๖๔๐	๑๖๒,๐๐๐	๑๑,๙๖๐	

ชื่อสายงาน	ระดับตำแหน่ง	จำนวนทั้งหมด	จำนวนที่มีอยู่ปัจจุบัน			อัตราตำแหน่งที่คาดว่าจะต้องใช้ในช่วงระยะ ๓ ปีข้างหน้า			อัตรากำลังคนเพิ่ม/ลด			ภาระค่าใช้จ่ายที่เพิ่มขึ้น (๓)			ค่าใช้จ่ายรวม (๔)			หมายเหตุ
			จำนวนคน	จำนวนเงิน	เงินประจำตำแหน่ง	๒๕๖๗	๒๕๖๘	๒๕๖๙	๒๕๖๗	๒๕๖๘	๒๕๖๙	๒๕๖๗	๒๕๖๘	๒๕๖๙	๒,๕๖๗	๒,๕๖๘	๒,๕๖๙	
เจ้าพนักงานธุรการ	ปง.	๑	๑	๑๔๙,๖๔๐	๐	๑	๑	๑	-	-	-	๖,๐๐๐	๖,๓๖๐	๖,๓๖๐	๑๕๕,๖๔๐	๑๖๒,๐๐๐	๑๖๘,๓๖๐	๑๒,๔๗๐
เจ้าพนักงานธุรการ	ปง./ชง.	๑	-	๒๙๗,๙๐๐	๐	๑	๑	๑	-	-	-	๙,๗๒๐	๙,๗๒๐	๙,๗๒๐	๓๐๗,๖๒๐	๓๑๗,๓๔๐	๓๒๗,๐๖๐	ว่างเต็ม
เจ้าพนักงานธุรการ	ชง.	๑	๑	๒๔๔,๓๒๐	๐	๑	๑	๑	-	-	-	๙,๓๖๐	๙,๙๖๐	๑๐,๒๐๐	๒๕๓,๖๘๐	๒๖๓,๖๔๐	๒๗๓,๘๔๐	๒๐,๓๖๐
เจ้าพนักงานธุรการ	ปง./ชง.	๑	-	๒๙๗,๙๐๐	๐	๑	๑	๑	-	-	-	๙,๗๒๐	๙,๗๒๐	๙,๗๒๐	๓๐๗,๖๒๐	๓๑๗,๓๔๐	๓๒๗,๐๖๐	ว่างเต็ม
เจ้าพนักงานการเงินและบัญชี	ปง./ชง.	๑	-	๒๙๗,๙๐๐	๐	๑	๑	๑	-	-	-	๙,๗๒๐	๙,๗๒๐	๙,๗๒๐	๓๐๗,๖๒๐	๓๑๗,๓๔๐	๓๒๗,๐๖๐	ว่างเต็ม
นายช่างเครื่องกล	ปง./ชง.	๑	-	๒๙๗,๙๐๐	๐	๑	๑	๑	-	-	-	๙,๗๒๐	๙,๗๒๐	๙,๗๒๐	๓๐๗,๖๒๐	๓๑๗,๓๔๐	๓๒๗,๐๖๐	ว่างเต็ม
ลูกจ้างประจำ																		
ผู้ช่วยช่างทุกประเภท	-	๑	๑	๓๐๘,๐๔๐	๐	๑	๑	๑	-	-	-	๐	๐	๐	๓๐๘,๐๔๐	๓๐๘,๐๔๐	๓๐๘,๐๔๐	๙,๐๐๐
พนักงานจ้างตามภารกิจ																		
ผู้ช่วยวิศวกรโยธา	-	๑	-	๑๘๐,๐๐๐	๐	๑	๑	๑	-	-	-	๐	๗,๒๐๐	๗,๕๖๐	๑๘๐,๐๐๐	๑๘๗,๒๐๐	๑๙๔,๗๖๐	ว่างเต็ม
ผู้ช่วยวิศวกรโยธา	-	๑	-	๐	๐	๑	๑	๑	+๑	-	-	๑๘๐,๐๐๐	๗,๒๐๐	๗,๕๖๐	๑๘๐,๐๐๐	๑๘๗,๒๐๐	๑๙๔,๗๖๐	กำหนดเพิ่ม
ผู้ช่วยช่างโยธา	-	๑	๑	๑๓๘,๐๐๐	๐	๑	๑	๑	-	-	-	๕,๕๒๐	๕,๗๖๐	๖,๐๐๐	๑๔๓,๕๒๐	๑๔๙,๒๘๐	๑๕๕,๒๘๐	๑๑,๕๐๐
ผู้ช่วยช่างโยธา	-	๑	-	๐	๐	๑	๑	๑	+๑	-	-	๑๓๘,๐๐๐	๕,๕๒๐	๕,๗๖๐	๑๓๘,๐๐๐	๑๔๓,๕๒๐	๑๔๙,๒๘๐	กำหนดเพิ่ม
ผู้ช่วยนายช่างไฟฟ้า	-	๑	๑	๑๓๘,๐๐๐	๐	๑	๑	๑	-	-	-	๕,๕๒๐	๕,๗๖๐	๖,๐๐๐	๑๔๓,๕๒๐	๑๔๙,๒๘๐	๑๕๕,๒๘๐	๑๑,๕๐๐
ผู้ช่วยนายช่างไฟฟ้า	-	๑	-	๑๓๘,๐๐๐	๐	๑	๑	๑	-	-	-	๐	๕,๕๒๐	๕,๗๖๐	๑๓๘,๐๐๐	๑๔๓,๕๒๐	๑๔๙,๒๘๐	ว่างเต็ม
ผู้ช่วยนายช่างไฟฟ้า	-	๑	-	๑๓๘,๐๐๐	๐	๑	๑	๑	-	-	-	๐	๕,๕๒๐	๕,๗๖๐	๑๓๘,๐๐๐	๑๔๓,๕๒๐	๑๔๙,๒๘๐	ว่างเต็ม
ผู้ช่วยนายช่างสำรวจ	-	๑	๑	๑๑๒,๘๐๐	๐	๑	๑	๑	-	-	-	๔,๕๖๐	๔,๘๐๐	๔,๙๒๐	๑๑๗,๓๖๐	๑๒๒,๑๖๐	๑๒๗,๐๘๐	๙,๔๐๐
ผู้ช่วยนายช่างผังเมือง	-	๑	-	๑๓๘,๐๐๐	๐	๑	๑	๑	-	-	-	๐	๕,๕๒๐	๕,๗๖๐	๑๓๘,๐๐๐	๑๔๓,๕๒๐	๑๔๙,๒๘๐	ว่างเต็ม
ผู้ช่วยเจ้าพนักงานธุรการ	-	๑	๑	๑๕๔,๕๖๐	๐	๑	๑	๑	-	-	-	๖,๒๔๐	๖,๔๘๐	๖,๗๒๐	๑๖๐,๘๐๐	๑๖๗,๒๘๐	๑๗๔,๐๐๐	๑๒,๘๘๐
ผู้ช่วยเจ้าพนักงานธุรการ	-	๑	๑	๑๔๓,๕๒๐	๐	๑	๑	๑	-	-	-	๕,๗๖๐	๖,๐๐๐	๖,๒๔๐	๑๔๙,๒๘๐	๑๕๕,๒๘๐	๑๖๑,๕๒๐	๑๑,๙๖๐
ผู้ช่วยเจ้าพนักงานธุรการ	-	๑	๑	๑๕๒,๖๔๐	๐	๑	๑	๑	-	-	-	๖,๑๒๐	๖,๓๖๐	๖,๖๐๐	๑๕๘,๗๖๐	๑๖๕,๑๒๐	๑๗๑,๘๔๐	๑๒,๗๒๐
พนักงานขับเครื่องจักรกลเบา	-	๑	-	๑๑๒,๘๐๐	๐	๑	๑	๑	-	-	-	๐	๔,๕๖๐	๔,๘๐๐	๑๑๒,๘๐๐	๑๑๗,๓๖๐	๑๒๒,๑๖๐	ว่างเต็ม
พนักงานขับเครื่องจักรกลเบา	-	๑	-	๑๑๒,๘๐๐	๐	๑	๑	๑	-	-	-	๐	๔,๕๖๐	๔,๘๐๐	๑๑๒,๘๐๐	๑๑๗,๓๖๐	๑๒๒,๑๖๐	ว่างเต็ม
พนักงานขับรถยนต์	-	๑	๑	๑๔๘,๐๘๐	๐	๑	๑	๑	-	-	-	๖,๐๐๐	๖,๒๔๐	๖,๔๘๐	๑๕๔,๐๘๐	๑๖๐,๓๒๐	๑๖๖,๘๐๐	๑๒,๓๔๐
พนักงานขับรถยนต์	-	๑	๑	๑๑๖,๒๘๐	๐	๑	๑	๑	-	-	-	๔,๖๘๐	๔,๙๒๐	๕,๐๔๐	๑๒๐,๙๖๐	๑๒๕,๘๘๐	๑๓๐,๙๒๐	๙,๖๘๐
พนักงานขับรถยนต์	-	๑	๑	๑๑๒,๘๐๐	๐	๑	๑	๑	-	-	-	๔,๕๖๐	๔,๘๐๐	๔,๙๒๐	๑๑๗,๓๖๐	๑๒๒,๑๖๐	๑๒๗,๐๘๐	๙,๔๐๐
พนักงานขับรถยนต์	-	๑	-	๐	๐	๑	๑	๑	+๑	-	-	๑๑๒,๘๐๐	๔,๘๐๐	๔,๙๒๐	๑๑๒,๘๐๐	๑๑๗,๖๐๐	๑๒๒,๕๒๐	กำหนดเพิ่ม
พนักงานจ้างทั่วไป																		
ผู้ช่วยช่างทุกประเภท	-	๑๙	๑๗	๑,๘๓๖,๐๐๐	๐	๑๙	๑๙	๑๙	๐	๐	๐	๐	๐	๐	๑,๘๓๖,๐๐๐	๑,๘๓๖,๐๐๐	๑,๘๓๖,๐๐๐	๙,๐๐๐
นักการ	-	๓	๓	๓๒๔,๐๐๐	๐	๓	๓	๓	๐	๐	๐	๐	๐	๐	๓๒๔,๐๐๐	๓๒๔,๐๐๐	๓๒๔,๐๐๐	๙,๐๐๐
คนงาน	-	๘	๕	๕๕๐,๐๐๐	๐	๕	๕	๕	+๓	๐	๐	๐	๐	๐	๘๖๔,๐๐๐	๘๖๔,๐๐๐	๘๖๔,๐๐๐	๙,๐๐๐

ชื่อสายงาน	ระดับตำแหน่ง	จำนวนทั้งหมด	จำนวนที่มีอยู่ปัจจุบัน			อัตราตำแหน่งที่คาดว่าจะต้องใช้ในช่วงระยะ ๓ ปีข้างหน้า			อัตรากำลังคนเพิ่ม/ลด			ภาระค่าใช้จ่ายที่เพิ่มขึ้น (ก)			ค่าใช้จ่ายรวม (ค)			หมายเหตุ	
			จำนวนคน	จำนวนเงิน	เงินประจำตำแหน่ง	๒๕๖๗	๒๕๖๘	๒๕๖๙	๒๕๖๗	๒๕๖๘	๒๕๖๙	๒๕๖๗	๒๕๖๘	๒๕๖๙	๒,๕๖๗	๒,๕๖๘	๒,๕๖๙		
คนสวน	-	๓	๓	๓๒๔,๐๐๐	๐	๓	๓	๓	๐	๐	๐	๐	๐	๐	๓๒๔,๐๐๐	๓๒๔,๐๐๐	๓๒๔,๐๐๐	๙,๐๐๐	
รวม		๘๖	๔๖	๑๖,๓๐๓,๕๐๐	๑๗๐,๕๐๐	๘๒	๘๓	๘๓	+๖	๐	๐	๐	๘๔๖,๖๐๐	๘๗๙,๗๖๐	๘๗๙,๗๖๐	๑๗,๖๔๗,๕๐๐	๑๘,๑๑๘,๕๐๐	๑๘,๕๙๘,๒๖๐	
กองสาธารณสุขและสิ่งแวดล้อม (๑๖)																			
พนักงานเทศบาล																			
ผู้อำนวยการกองสาธารณสุขฯ (นักบริหารงานสาธารณสุข)	กลาง	๑	๑	๘๓๐,๘๘๐	๑๓๔,๔๐๐	๑	๑	๑	-	-	-	๒๗,๔๘๐	๒๘,๒๐๐	๒๘,๐๘๐	๙๙๒,๗๖๐	๑,๐๒๐,๙๖๐	๑,๐๔๙,๐๔๐	๖๙,๒๔๐	
หัวหน้าฝ่ายบริหารงานสาธารณสุข (นักบริหารงานสาธารณสุข)	ต้น	๑	-	๓๙๓,๖๐๐	๑๘,๐๐๐	๑	๑	๑	-	-	-	๑๓,๖๒๐	๑๓,๖๒๐	๑๓,๖๒๐	๔๒๕,๒๒๐	๔๓๘,๘๔๐	๔๕๒,๔๖๐	ว่างเต็ม	
หัวหน้าฝ่ายบริหารงานสาธารณสุข (นักบริหารงานสาธารณสุข)	ต้น	๑	-	๓๙๓,๖๐๐	๑๘,๐๐๐	๑	๑	๑	-	-	-	๑๓,๖๒๐	๑๓,๖๒๐	๑๓,๖๒๐	๔๒๕,๒๒๐	๔๓๘,๘๔๐	๔๕๒,๔๖๐	ว่างเต็ม	
นายแพทย์	ชก.	๑	๑	๕๓๑,๓๖๐	๕๒,๐๐๐	๑	๑	๑	-	-	-	๑๗,๕๒๐	๑๘,๐๐๐	๑๘,๐๐๐	๕๙๐,๘๘๐	๖๐๘,๘๘๐	๖๒๖,๘๘๐	๔๔,๒๘๐	
นายแพทย์	ปก./ชก.	๑	-	๐	๐	๑	๐	๑	-๑	-	-	๐	๐	๐	๐	๐	๐	ยুবเล็ก	
พยาบาลวิชาชีพ	ชก.	๑	๑	๒๖๐,๕๒๐	๑๘,๐๐๐	๑	๑	๑	-	-	-	๑๐,๙๒๐	๑๑,๑๖๐	๑๑,๒๘๐	๒๘๙,๔๔๐	๓๐๐,๖๐๐	๓๑๑,๘๘๐	๒๑,๗๑๐	
พยาบาลวิชาชีพ	ชก.	๑	๑	๔๙๐,๘๘๐	๖๐,๐๐๐	๑	๑	๑	-	-	-	๑๕,๗๒๐	๑๖,๔๔๐	๑๖,๙๒๐	๕๖๖,๕๒๐	๕๘๒,๙๖๐	๕๙๘,๘๘๐	๔๐,๙๐๐	
พยาบาลวิชาชีพ	ชก.	๑	๑	๕๖๖,๘๘๐	๖๐,๐๐๐	๑	๑	๑	-	-	-	๑๘,๐๐๐	๒๓,๑๖๐	๒๐,๔๐๐	๖๔๔,๘๘๐	๖๖๘,๐๔๐	๖๘๘,๔๔๐	๔๗,๒๔๐	
พยาบาลวิชาชีพ	ชก.	๑	๑	๔๕๕,๕๒๐	๖๐,๐๐๐	๑	๑	๑	-	-	-	๑๓,๔๔๐	๑๔,๑๖๐	๑๕,๔๘๐	๕๒๘,๙๖๐	๕๔๓,๑๒๐	๕๕๘,๖๐๐	๓๗,๙๖๐	
พยาบาลวิชาชีพ	ปก.	๑	๑	๒๓๓,๗๖๐	๐	๑	๑	๑	-	-	-	๗,๖๘๐	๗,๘๐๐	๙,๖๐๐	๒๔๑,๔๔๐	๒๔๙,๒๔๐	๒๕๘,๘๘๐	๑๙,๔๘๐	
พยาบาลวิชาชีพ	ปก./ชก.	๑	-	๓๕๕,๓๒๐	๐	๑	๑	๑	-	-	-	๑๒,๐๐๐	๑๒,๐๐๐	๑๒,๐๐๐	๓๖๗,๓๒๐	๓๗๙,๓๒๐	๓๙๑,๓๒๐	ว่างเต็ม	
เภสัชกร	ปก.	๑	-	๔๐๒,๗๒๐	๑๘,๐๐๐	๑	๑	๑	-	-	-	๑๓,๔๔๐	๑๓,๐๘๐	๑๓,๐๘๐	๔๓๔,๑๖๐	๔๔๗,๒๔๐	๔๖๐,๓๒๐	๓๓,๕๖๐	
นักวิชาการคอมพิวเตอร์	ปก.	๑	๑	๒๘๔,๕๒๐	๐	๑	๑	๑	-	-	-	๙,๒๔๐	๙,๔๘๐	๙,๗๒๐	๒๙๓,๗๖๐	๓๐๓,๒๔๐	๓๑๒,๙๖๐	๒๓,๗๑๐	
นักวิชาการสาธารณสุข	ชก.	๑	๑	๒๘๘,๑๒๐	๐	๑	๑	๑	-	-	-	๑๑,๕๒๐	๑๒,๐๐๐	๑๒,๑๒๐	๒๙๙,๖๔๐	๓๑๑,๖๔๐	๓๒๒,๗๖๐	๒๔,๐๑๐	
นักวิชาการสาธารณสุข	ชก.	๑	๑	๓๐๕,๖๔๐	๐	๑	๑	๑	-	-	-	๑๑,๘๘๐	๑๒,๒๔๐	๑๒,๙๖๐	๓๑๗,๕๒๐	๓๒๙,๗๖๐	๓๔๑,๗๒๐	๒๕,๔๗๐	
นักวิชาการสาธารณสุข	ชก.	๑	๑	๓๐๕,๖๔๐	๐	๑	๑	๑	-	-	-	๑๑,๘๘๐	๑๒,๒๔๐	๑๒,๙๖๐	๓๑๗,๕๒๐	๓๒๙,๗๖๐	๓๔๑,๗๒๐	๒๕,๔๗๐	
นักวิชาการสาธารณสุข	ปก./ชก.	๑	-	๓๕๕,๓๒๐	๐	๑	๑	๑	-	-	-	๑๒,๐๐๐	๑๒,๐๐๐	๑๒,๐๐๐	๓๖๗,๓๒๐	๓๗๙,๓๒๐	๓๙๑,๓๒๐	ว่างเต็ม	
นักวิชาการสาธารณสุข	ปก.	๑	๑	๒๑๘,๔๐๐	๐	๑	๑	๑	-	-	-	๗,๖๘๐	๗,๖๘๐	๗,๖๘๐	๒๒๖,๐๘๐	๒๓๓,๗๖๐	๒๔๑,๔๔๐	๑๘,๒๐๐	
นักวิชาการสาธารณสุข	ชก.	๑	๑	๓๔๒,๗๒๐	๐	๑	๑	๑	-	-	-	๑๓,๔๔๐	๑๓,๓๒๐	๑๓,๐๘๐	๓๕๖,๑๖๐	๓๖๙,๔๘๐	๓๘๒,๕๖๐	ว่างเต็ม	
ทันตแพทย์	ปก./ชก.	๑	-	๐	๐	๑	๐	๑	-๑	-	-	๐	๐	๐	๐	๐	๐	ยুবเล็ก	
นักกายภาพบำบัด	ปก./ชก.	๑	-	๐	๐	๑	๐	๑	-๑	-	-	๐	๐	๐	๐	๐	๐	ยুবเล็ก	
นักกายภาพบำบัด	ปก./ชก.	๑	-	๐	๐	๑	๐	๑	-๑	-	-	๐	๐	๐	๐	๐	๐	ยুবเล็ก	
เจ้าพนักงานเวชสถิติ	ปง./ชง.	๑	-	๐	๐	๑	๐	๑	-๑	-	-	๐	๐	๐	๐	๐	๐	ยুবเล็ก	
สัตวแพทย์	ปง./ชง.	๑	-	๒๙๗,๙๐๐	๐	๑	๑	๑	-	-	-	๙,๗๒๐	๙,๗๒๐	๙,๗๒๐	๓๐๗,๖๒๐	๓๑๗,๓๔๐	๓๒๗,๐๖๐	ว่างเต็ม	
เจ้าพนักงานสาธารณสุขชุมชน	ปง./ชง.	๑	-	๐	๐	๑	๐	๑	-๑	-	-	๐	๐	๐	๐	๐	๐	ยুবเล็ก	
เจ้าพนักงานสาธารณสุขชุมชน	ปง./ชง.	๑	-	๐	๐	๑	๐	๑	-๑	-	-	๐	๐	๐	๐	๐	๐	ยুবเล็ก	
เจ้าพนักงานสาธารณสุขชุมชน	ปง./ชง.	๑	-	๒๙๗,๙๐๐	๐	๑	๑	๑	-	-	-	๙,๗๒๐	๙,๗๒๐	๙,๗๒๐	๓๐๗,๖๒๐	๓๑๗,๓๔๐	๓๒๗,๐๖๐	ว่างเต็ม	
เจ้าพนักงานสาธารณสุขชุมชน	ปง.	๑	๑	๑๕๒,๗๖๐	๐	๑	๑	๑	-	-	-	๖,๐๐๐	๖,๓๖๐	๖,๖๐๐	๑๕๘,๗๖๐	๑๖๕,๑๒๐	๑๗๔,๗๒๐	๑๒,๗๑๐	
เจ้าพนักงานทันตสาธารณสุข	ชง.	๑	๑	๔๘๓,๐๐๐	๐	๑	๑	๑	-	-	-	๑๕,๖๐๐	๑๖,๐๘๐	๑๖,๖๘๐	๔๙๘,๖๐๐	๕๑๔,๖๘๐	๕๓๑,๓๖๐	๔๐,๒๕๐	
เจ้าพนักงานทันตสาธารณสุข	ปง./ชง.	๑	-	๐	๐	๑	๐	๑	-๑	-	-	๐	๐	๐	๐	๐	๐	ยুবเล็ก	

ชื่อสายงาน	ระดับตำแหน่ง	จำนวนทั้งหมด	จำนวนที่มีอยู่ปัจจุบัน			อัตราตำแหน่งที่คาดว่าจะต้องใช้ในช่วงระยะ ๓ ปีข้างหน้า			อัตรากำลังคนเพิ่ม/ลด			ภาระค่าใช้จ่ายที่เพิ่มขึ้น (๓)			ค่าใช้จ่ายรวม (๔)			หมายเหตุ
			จำนวนคน	จำนวนเงิน	เงินประจำตำแหน่ง	๒๕๖๗	๒๕๖๘	๒๕๖๙	๒๕๖๗	๒๕๖๘	๒๕๖๙	๒๕๖๗	๒๕๖๘	๒๕๖๙	๒,๕๖๗	๒,๕๖๘	๒,๕๖๙	
เจ้าพนักงานธุรการ	ปจ.	๑	๑	๑๙๒,๓๖๐	๐	๑	๑	๑	-	-	-	๗,๔๔๐	๗,๔๔๐	๗,๓๒๐	๑๙๙,๘๐๐	๒๐๗,๒๔๐	๒๑๕,๕๖๐	๑๖,๐๓๐
เจ้าพนักงานธุรการ	ชง.	๑	๑	๓๔๑,๑๖๐	๐	๑	๑	๑	-	-	-	๑๐,๙๒๐	๑๑,๔๐๐	๑๑,๖๔๐	๓๕๒,๐๘๐	๓๖๓,๔๘๐	๓๗๕,๕๒๐	๒๘,๔๓๐
เจ้าพนักงานธุรการ	ชง.	๑	๑	๓๑๓,๔๔๐	๐	๑	๑	๑	-	-	-	๑๐,๙๒๐	๑๑,๑๖๐	๑๑,๐๔๐	๓๒๔,๓๖๐	๓๓๕,๕๒๐	๓๔๖,๕๖๐	๒๖,๒๐๐
เจ้าพนักงานการเงินและบัญชี	ปจ./ชง.	๑	-	๒๙๗,๙๐๐	๐	๑	๑	๑	-	-	-	๙,๗๒๐	๙,๗๒๐	๙,๗๒๐	๓๐๗,๖๒๐	๓๑๗,๓๔๐	๓๒๗,๐๖๐	ว่างเต็ม
ลูกจ้างประจำ																		
พนักงานขับรถยนต์	-	๑	๑	๓๖๙,๔๘๐	๐	๑	๑	๑	-	-	-	๑๓,๐๘๐	๑๓,๔๔๐	๑๓,๓๒๐	๓๘๒,๕๖๐	๓๙๖,๐๐๐	๔๐๙,๓๒๐	๓๐,๗๔๐
พนักงานจ้าง																		
ผู้ช่วยพยาบาลวิชาชีพ	-	๑	๑	๒๐๓,๖๔๐	๐	๑	๑	๑	-	-	-	๘,๒๘๐	๘,๕๒๐	๘,๘๘๐	๒๑๑,๙๒๐	๒๒๐,๔๔๐	๒๒๙,๓๒๐	๑๖,๙๗๐
ผู้ช่วยพยาบาลวิชาชีพ	-	๑	-	๐	๐	๑	๑	๑	+๑	-	-	๑๘๐,๐๐๐	๗,๒๐๐	๗,๕๖๐	๑๘๐,๐๐๐	๑๘๗,๒๐๐	๑๙๔,๗๖๐	กำหนดเพิ่ม
ผู้ช่วยนักวิชาการสาธารณสุข	-	๑	๑	๑๘๗,๒๐๐	๐	๑	๑	๑	-	-	-	๗,๕๖๐	๗,๘๐๐	๘,๑๖๐	๑๙๔,๗๖๐	๒๐๒,๕๖๐	๒๑๐,๗๒๐	๑๕,๖๐๐
ผู้ช่วยนักวิชาการสาธารณสุข	-	๑	๑	๑๘๗,๒๐๐	๐	๑	๑	๑	-	-	-	๗,๕๖๐	๗,๘๐๐	๘,๑๖๐	๑๙๔,๗๖๐	๒๐๒,๕๖๐	๒๑๐,๗๒๐	๑๕,๖๐๐
ผู้ช่วยนักวิชาการสาธารณสุข	-	๑	-	๐	๐	๑	๑	๑	+๑	-	-	๑๘๐,๐๐๐	๗,๒๐๐	๗,๕๖๐	๑๘๐,๐๐๐	๑๘๗,๒๐๐	๑๙๔,๗๖๐	กำหนดเพิ่ม
ผู้ช่วยแพทย์แผนไทย	-	๑	-	๐	๐	๑	๑	๑	+๑	-	-	๑๘๐,๐๐๐	๗,๒๐๐	๗,๕๖๐	๑๘๐,๐๐๐	๑๘๗,๒๐๐	๑๙๔,๗๖๐	กำหนดเพิ่ม
ผู้ช่วยแพทย์แผนไทย	-	๑	-	๐	๐	๑	๑	๑	+๑	-	-	๑๘๐,๐๐๐	๗,๒๐๐	๗,๕๖๐	๑๘๐,๐๐๐	๑๘๗,๒๐๐	๑๙๔,๗๖๐	กำหนดเพิ่ม
ผู้ช่วยนักกายภาพบำบัด	-	๑	-	๐	๐	๑	๑	๑	+๑	-	-	๑๘๐,๐๐๐	๗,๒๐๐	๗,๕๖๐	๑๘๐,๐๐๐	๑๘๗,๒๐๐	๑๙๔,๗๖๐	กำหนดเพิ่ม
ผู้ช่วยนักกายภาพบำบัด	-	๑	-	๐	๐	๑	๑	๑	+๑	-	-	๑๘๐,๐๐๐	๗,๒๐๐	๗,๕๖๐	๑๘๐,๐๐๐	๑๘๗,๒๐๐	๑๙๔,๗๖๐	กำหนดเพิ่ม
ผู้ช่วยนักวิชาการคอมพิวเตอร์	-	๑	๑	๑๘๗,๒๐๐	๐	๑	๑	๑	-	-	-	๗,๕๖๐	๗,๘๐๐	๘,๑๖๐	๑๙๔,๗๖๐	๒๐๒,๕๖๐	๒๑๐,๗๒๐	๑๕,๖๐๐
ผู้ช่วยเจ้าพนักงานธุรการ	-	๑	๑	๑๔๙,๐๔๐	๐	๑	๑	๑	-	-	-	๖,๐๐๐	๖,๒๔๐	๖,๔๘๐	๑๕๕,๐๔๐	๑๖๑,๒๘๐	๑๖๗,๗๖๐	๑๒,๕๒๐
ผู้ช่วยเจ้าพนักงานธุรการ	-	๑	-	๐	๐	๑	๑	๑	+๑	-	-	๑๕๙,๔๒๐	๕,๕๒๐	๕,๗๖๐	๑๕๙,๔๒๐	๑๖๔,๙๔๐	๑๗๐,๗๐๐	กำหนดเพิ่ม
ผู้ช่วยเจ้าพนักงานธุรการ	-	๑	-	๐	๐	๑	๑	๑	+๑	-	-	๑๕๙,๔๒๐	๕,๕๒๐	๕,๗๖๐	๑๕๙,๔๒๐	๑๖๔,๙๔๐	๑๗๐,๗๐๐	กำหนดเพิ่ม
ผู้ช่วยเจ้าพนักงานการเงินและบัญชี	-	๑	-	๐	๐	๑	๑	๑	+๑	-	-	๑๕๙,๔๒๐	๕,๕๒๐	๕,๗๖๐	๑๕๙,๔๒๐	๑๖๔,๙๔๐	๑๗๐,๗๐๐	กำหนดเพิ่ม
พนักงานขับรถยนต์	-	๑	๑	๑๙๓,๓๒๐	๐	๑	๑	๑	-	-	-	๗,๘๐๐	๘,๑๖๐	๘,๔๐๐	๒๐๑,๑๒๐	๒๐๙,๒๘๐	๒๑๗,๖๘๐	๑๖,๑๑๐
พนักงานขับรถยนต์	-	๑	-	๐	๐	๑	๐	๑	-๑	-	-	๐	๐	๐	๐	๐	๐	๐
พนักงานขับรถยนต์	-	๑	๑	๑๔๖,๑๖๐	๐	๑	๑	๑	-	-	-	๕,๘๘๐	๖,๑๒๐	๖,๓๖๐	๑๕๒,๐๔๐	๑๕๘,๑๖๐	๑๖๖,๕๒๐	๑๒,๑๘๐
พนักงานขับรถยนต์	-	๑	๑	๑๑๗,๓๖๐	๐	๑	๑	๑	-	-	-	๔,๘๐๐	๔,๙๒๐	๕,๑๖๐	๑๒๒,๑๖๐	๑๒๗,๐๘๐	๑๓๒,๒๔๐	๙,๗๘๐
พนักงานขับรถยนต์	-	๑	๑	๑๑๗,๓๖๐	๐	๑	๑	๑	-	-	-	๔,๘๐๐	๔,๙๒๐	๕,๑๖๐	๑๒๒,๑๖๐	๑๒๗,๐๘๐	๑๓๒,๒๔๐	๙,๗๘๐
พนักงานขับรถยนต์	-	๑	-	๑๑๒,๘๐๐	๐	๑	๑	๑	-	-	-	๐	๔,๕๖๐	๔,๘๐๐	๑๑๒,๘๐๐	๑๑๗,๓๖๐	๑๒๒,๑๖๐	๙,๔๐๐
คนงาน	-	๑๕	๑๐	๑,๐๘๐,๐๐๐	๐	๑๕	๑๕	๑๕	-๓	๐	๐	๐	๐	๐	๑,๐๘๐,๐๐๐	๑,๐๘๐,๐๐๐	๑,๐๘๐,๐๐๐	๙,๐๐๐
นักการ	-	๖	๖	๖๔๘,๐๐๐	๐	๖	๖	๖	๐	๐	๐	๐	๐	๐	๖๔๘,๐๐๐	๖๔๘,๐๐๐	๖๔๘,๐๐๐	๙,๐๐๐
รวม		๗๙	๔๔	๑๓,๓๘๘,๔๐๐	๔๒๘,๔๐๐	๗๙	๗๐	๗๙	๐	๐	๐	๒,๓๐๑,๘๔๐	๔๙๙,๒๘๐	๕๐๓,๗๖๐	๑๖,๑๑๘,๖๔๐	๑๖,๖๑๒,๙๒๐	๑๗,๑๑๖,๖๘๐	
กองยุทธศาสตร์และงบประมาณ (๐๗)																		

ชื่อสายงาน	ระดับตำแหน่ง	จำนวนทั้งหมด	จำนวนที่มีอยู่ปัจจุบัน			อัตราตำแหน่งที่คาดว่าจะต้อง ใช้ในช่วงระยะ ๓ ปีข้างหน้า			อัตรากำลังคน เพิ่ม/ลด			ภาระค่าใช้จ่ายที่เพิ่มขึ้น (๓)			ค่าใช้จ่ายรวม (๔)			หมายเหตุ
			จำนวนคน	จำนวนเงิน	เงินประจำตำแหน่ง	๒๕๖๗	๒๕๖๘	๒๕๖๙	๒๕๖๗	๒๕๖๘	๒๕๖๙	๒๕๖๗	๒๕๖๘	๒๕๖๙	๒,๕๖๗	๒,๕๖๘	๒,๕๖๙	
พนักงานเทศบาล																		
ผู้อำนวยการกองยุทธศาสตร์และงบประมาณ (นักบริหารงานทั่วไป)	กลาง	๑	๑	๖๒๘,๔๔๐	๑๓๔,๔๐๐	๑	๑	๑	-	-	-	๒๐,๖๔๐	๒๑,๐๐๐	๒๑,๖๐๐	๗๘๓,๔๘๐	๘๐๔,๔๘๐	๘๒๖,๐๘๐	๕๒,๓๗๐
หัวหน้าฝ่ายบริหารงานทั่วไป (นักบริหารงานทั่วไป)	ต้น	๑	๑	๔๕๕,๕๒๐	๑๘,๐๐๐	๑	๑	๑	-	-	-	๑๓,๔๔๐	๑๔,๑๖๐	๑๕,๔๘๐	๔๘๖,๙๖๐	๕๐๑,๑๒๐	๕๑๖,๖๐๐	๓๗,๙๖๐
หัวหน้าฝ่ายแผนงานและงบประมาณ (นักบริหารงานทั่วไป)	ต้น	๑	๑	๔๕๕,๕๒๐	๑๘,๐๐๐	๑	๑	๑	-	-	-	๑๓,๔๔๐	๑๔,๑๖๐	๑๕,๔๘๐	๔๘๖,๙๖๐	๕๐๑,๑๒๐	๕๑๖,๖๐๐	๓๗,๙๖๐
หัวหน้าฝ่ายวิเทศสัมพันธ์ (นักบริหารงานทั่วไป)	ต้น	๑	๑	๕๐๖,๕๒๐	๑๘,๐๐๐	๑	๑	๑	-	-	-	๑๖,๔๔๐	๑๖,๙๒๐	๑๘,๐๐๐	๕๕๐,๙๖๐	๕๕๗,๘๘๐	๕๗๕,๘๘๐	๔๒,๒๑๐
นักวิเคราะห์นโยบายและแผน	ชก.	๑	๑	๔๕๕,๕๒๐	๐	๑	๑	๑	-	-	-	๑๓,๔๔๐	๑๔,๑๖๐	๑๕,๔๘๐	๔๖๘,๙๖๐	๔๘๓,๑๒๐	๔๙๘,๖๐๐	๓๗,๙๖๐
นักวิเคราะห์นโยบายและแผน	ชก.	๑	๑	๔๒๙,๒๔๐	๐	๑	๑	๑	-	-	-	๑๓,๐๘๐	๑๓,๒๐๐	๑๓,๔๔๐	๔๔๒,๓๒๐	๔๕๕,๕๒๐	๔๖๘,๙๖๐	๓๕,๗๗๐
นักวิเคราะห์นโยบายและแผน	ปก.	๑	๑	๒๔๑,๔๔๐	๐	๑	๑	๑	-	-	-	๗,๘๐๐	๘,๓๖๐	๘,๗๖๐	๒๔๙,๒๔๐	๒๕๘,๐๐๐	๒๖๖,๗๖๐	๒๐,๑๒๐
นักวิเคราะห์นโยบายและแผน	ชก.	๑	๑	๒๘๔,๕๒๐	๐	๑	๑	๑	-	-	-	๙,๒๔๐	๙,๔๘๐	๙,๗๒๐	๒๙๓,๗๖๐	๓๐๓,๒๔๐	๓๑๒,๙๖๐	๒๓,๗๑๐
นักวิเคราะห์นโยบายและแผน	ชก.	๑	๑	๔๒๒,๖๔๐	๐	๑	๑	๑	-	-	-	๑๓,๓๒๐	๑๓,๐๘๐	๑๓,๒๐๐	๔๓๕,๙๖๐	๔๔๙,๐๔๐	๔๖๒,๒๔๐	๓๕,๒๒๐
นักวิเคราะห์นโยบายและแผน	ปก./ชก.	๑	-	๐	๐	๑	๑	๑	+ ๑	-	-	๓๕๕,๓๒๐	๑๒,๐๐๐	๑๒,๐๐๐	๓๕๕,๓๒๐	๓๖๗,๓๒๐	๓๗๙,๓๒๐	กำหนดเพิ่ม
นักจัดการงานทั่วไป	ชก.	๑	๑	๔๑๖,๑๖๐	๐	๑	๑	๑	-	-	-	๑๓,๓๒๐	๑๓,๓๒๐	๑๓,๐๘๐	๔๒๙,๔๘๐	๔๔๒,๘๐๐	๔๕๕,๘๘๐	๓๔,๖๘๐
นักจัดการงานทั่วไป	ชก.	๑	๑	๓๒๙,๗๖๐	๐	๑	๑	๑	-	-	-	๑๒,๑๒๐	๑๒,๖๐๐	๑๒,๙๖๐	๓๔๑,๘๘๐	๓๕๕,๔๘๐	๓๖๗,๔๔๐	๒๗,๔๘๐
นักจัดการงานทั่วไป	ชก.	๑	๑	๓๑๑,๖๔๐	๐	๑	๑	๑	-	-	-	๙,๔๘๐	๙,๗๒๐	๑๐,๐๘๐	๓๒๑,๑๒๐	๓๓๐,๘๘๐	๓๔๐,๙๒๐	๒๕,๙๗๐
นักจัดการงานทั่วไป	ชก.	๑	๑	๒๗๖,๙๖๐	๐	๑	๑	๑	-	-	-	๘,๖๔๐	๘,๘๘๐	๙,๐๐๐	๒๘๕,๖๐๐	๒๙๔,๘๘๐	๓๐๓,๔๘๐	๒๓,๐๘๐
นักประชาสัมพันธ์	ปก.	๑	๑	๑๙๙,๒๐๐	๐	๑	๑	๑	-	-	-	๙,๖๐๐	๙,๖๔๐	๙,๕๖๐	๒๐๘,๘๐๐	๒๑๗,๔๔๐	๒๒๕,๐๐๐	๑๖,๖๐๐
นักประชาสัมพันธ์	ปก.	๑	๑	๒๘๙,๐๘๐	๐	๑	๑	๑	-	-	-	๘,๗๖๐	๙,๒๔๐	๙,๔๘๐	๒๙๗,๘๔๐	๓๐๗,๐๘๐	๓๑๖,๕๖๐	๒๔,๐๙๐
นักวิชาการคอมพิวเตอร์	ปก./ชก.	๑	-	๓๕๕,๓๒๐	๐	๑	๑	๑	-	-	-	๑๒,๐๐๐	๑๒,๐๐๐	๑๒,๐๐๐	๓๖๗,๓๒๐	๓๗๙,๓๒๐	๓๙๑,๓๒๐	ว่างเต็ม
นักวิเทศสัมพันธ์	ปก./ชก.	๑	-	๓๕๕,๓๒๐	๐	๑	๑	๑	-	-	-	๑๒,๐๐๐	๑๒,๐๐๐	๑๒,๐๐๐	๓๖๗,๓๒๐	๓๗๙,๓๒๐	๓๙๑,๓๒๐	ว่างเต็ม
เจ้าพนักงานธุรการ	ปง.	๑	๑	๑๕๕,๖๔๐	๐	๑	๑	๑	-	-	-	๖,๑๒๐	๖,๐๐๐	๖,๓๖๐	๑๖๑,๗๖๐	๑๖๗,๗๖๐	๑๗๔,๑๒๐	๑๒,๙๗๐
เจ้าพนักงานธุรการ	ปง./ชก.	๑	-	๒๙๗,๙๐๐	๐	๑	๑	๑	-	-	-	๙,๗๒๐	๙,๗๒๐	๙,๗๒๐	๓๐๗,๖๒๐	๓๑๗,๓๔๐	๓๒๗,๐๖๐	ว่างเต็ม
เจ้าพนักงานธุรการ	ปง./ชก.	๑	-	๐	๐	๑	๐	๑	- ๑	-	-	๐	๐	๐	๐	๐	๐	ยุบเลิก
เจ้าพนักงานธุรการ	ชก.	๑	๑	๑๘๕,๑๖๐	๐	๑	๑	๑	-	-	-	๖,๔๘๐	๖,๘๔๐	๖,๙๖๐	๑๙๑,๖๔๐	๑๙๘,๔๘๐	๒๐๕,๔๔๐	๑๕,๔๓๐
พนักงานจ้าง																		
ผู้ช่วยนักวิเคราะห์นโยบายและแผน	-	๑	๑	๑๘๐,๐๐๐	๐	๑	๑	๑	-	-	-	๗,๒๐๐	๗,๕๖๐	๗,๘๐๐	๑๘๗,๒๐๐	๑๙๔,๗๖๐	๒๐๒,๕๖๐	๑๕,๐๐๐
ผู้ช่วยเจ้าพนักงานธุรการ	-	๑	๑	๑๓๖,๐๘๐	๐	๑	๑	๑	-	-	-	๕,๕๒๐	๕,๗๖๐	๖,๐๐๐	๑๔๑,๖๐๐	๑๔๗,๓๖๐	๑๕๓,๓๖๐	๑๑,๓๔๐
พนักงานขับรถยนต์	-	๑	-	๐	๐	๑	๑	๑	+ ๑	-	-	๑๑๒,๘๐๐	๔,๘๐๐	๔,๙๒๐	๑๑๒,๘๐๐	๑๑๗,๖๐๐	๑๒๒,๕๒๐	กำหนดเพิ่ม
คนงาน	-	๒	๒	๒๑๖,๐๐๐	๐	๒	๒	๒	๐	๐	๐	๐	๐	๐	๒๑๖,๐๐๐	๒๑๖,๐๐๐	๒๑๖,๐๐๐	๙,๐๐๐
นักการ	-	๔	๓	๓๒๔,๐๐๐	๐	๔	๔	๔	๐	๐	๐	๐	๐	๐	๓๒๔,๐๐๐	๓๒๔,๐๐๐	๓๒๔,๐๐๐	๙,๐๐๐
รวม		๓๑	๒๔	๗,๙๐๗,๕๘๐	๑๘๘,๔๐๐	๓๑	๓๐	๓๑	+ ๑	๐	๐	๗๐๙,๙๒๐	๖๖๔,๐๐๐	๖๗๑,๐๘๐	๘,๘๐๕,๙๐๐	๙,๐๖๙,๙๐๐	๙,๓๔๐,๙๘๐	
กองการศึกษา (๐๘)																		
ผู้อำนวยการกองการศึกษา (นักบริหารงานการศึกษา)	กลาง	๑	๑	๗๑๔,๐๐๐	๖๗,๒๐๐	๑	๑	๑	-	-	-	๒๓,๕๒๐	๒๔,๒๔๐	๒๔,๑๒๐	๘๐๔,๗๒๐	๘๒๘,๙๖๐	๘๕๓,๐๘๐	๕๙,๕๐๐
หัวหน้าฝ่ายบริหารการศึกษา (นักบริหารงานการศึกษา)	ต้น	๑	๑	๔๗๕,๕๖๐	๑๘,๐๐๐	๑	๑	๑	-	-	-	๑๕,๒๔๐	๑๕,๗๒๐	๑๖,๔๔๐	๕๐๘,๘๐๐	๕๒๔,๕๒๐	๕๔๐,๙๖๐	๓๙,๖๓๐
หัวหน้าฝ่ายส่งเสริมการศึกษา (นักบริหารงานการศึกษา)	ต้น	๑	-	๓๙๓,๖๐๐	๑๘,๐๐๐	๑	๑	๑	-	-	-	๑๓,๖๒๐	๑๓,๖๒๐	๑๓,๖๒๐	๔๒๕,๒๒๐	๔๓๘,๘๔๐	๔๕๒,๔๖๐	ว่างเต็ม

ชื่อสายงาน	ระดับตำแหน่ง	จำนวนทั้งหมด	จำนวนที่มีอยู่ปัจจุบัน			อัตราตำแหน่งที่คาดว่าจะต้องใช้ในช่วงระยะ ๓ ปีข้างหน้า			อัตรากำลังคนเพิ่ม/ลด			ภาระค่าใช้จ่ายที่เพิ่มขึ้น (ม)			ค่าใช้จ่ายรวม (ด)			หมายเหตุ
			จำนวนคน	จำนวนเงิน	เงินประจำตำแหน่ง	๒๕๖๗	๒๕๖๘	๒๕๖๙	๒๕๖๗	๒๕๖๘	๒๕๖๙	๒๕๖๗	๒๕๖๘	๒๕๖๙	๒,๕๖๗	๒,๕๖๘	๒,๕๖๙	
หัวหน้าฝ่ายแผนงานและโครงการ (นักบริหารงานการศึกษา)	ต้น	๑	-	๓๙๓,๖๐๐	๑๘,๐๐๐	๑	๑	๑	-	-	-	๑๓,๖๒๐	๑๓,๖๒๐	๑๓,๖๒๐	๔๒๕,๒๒๐	๔๓๘,๘๔๐	๔๕๒,๔๖๐	ว่างเต็ม
นักวิชาการศึกษา	ปก.	๑	๑	๒๒๒,๒๔๐	๐	๑	๑	๑	-	-	-	๗,๖๘๐	๗,๖๘๐	๗,๖๘๐	๒๒๕,๙๒๐	๒๓๓,๖๐๐	๒๔๕,๒๘๐	๑๘,๕๒๐
นักวิชาการศึกษา	ปก.	๑	๑	๒๙๓,๗๖๐	๐	๑	๑	๑	-	-	-	๙,๔๘๐	๙,๗๒๐	๑๐,๐๘๐	๓๐๓,๒๔๐	๓๑๒,๙๖๐	๓๒๓,๐๔๐	๒๔,๘๘๐
นักวิชาการศึกษา	ปก.	๑	๑	๑๙๙,๒๐๐	๐	๑	๑	๑	-	-	-	๙,๖๐๐	๘,๖๔๐	๗,๕๖๐	๒๐๘,๘๐๐	๒๑๗,๔๔๐	๒๒๕,๐๐๐	๑๖,๖๐๐
นักวิชาการศึกษา	ปก./ชก.	๑	-	๐	๐	๑	๑	๑	+ ๑	-	-	๓๕๕,๓๒๐	๑๒,๐๐๐	๑๒,๐๐๐	๓๕๕,๓๒๐	๓๖๗,๓๒๐	๓๗๙,๓๒๐	กำหนดเพิ่ม
นักวิชาการศึกษา	ปก./ชก.	๑	-	๐	๐	๑	๑	๑	+ ๑	-	-	๑๒,๐๐๐	๑๒,๐๐๐	๑๒,๐๐๐	๑๒,๐๐๐	๒๔,๐๐๐	๓๖,๐๐๐	กำหนดเพิ่ม
นักสันทนการ	ปก./ชก.	๑	-	๐	๐	๑	๐	๑	- ๑	-	-	๐	๐	๐	๐	๐	๐	ยุบเลิก
นักสันทนการ	ปก.	๑	๑	๒๒๙,๙๒๐	๐	๑	๑	๑	-	-	-	๓๕๕,๓๒๐	๗,๖๘๐	๘,๔๐๐	๕๘๕,๒๔๐	๕๙๒,๙๒๐	๖๐๑,๓๒๐	๑๙,๑๖๐
บรรณารักษ์	ปก.	๑	๑	๒๖๒,๕๖๐	๐	๑	๑	๑	-	-	-	๘,๖๔๐	๘,๘๘๐	๙,๐๐๐	๒๗๑,๒๐๐	๒๘๐,๐๘๐	๒๘๙,๐๘๐	๒๑,๘๘๐
นักวิชาการคอมพิวเตอร์	ปก.	๑	๑	๒๘๐,๐๘๐	๐	๑	๑	๑	-	-	-	๙,๐๐๐	๙,๓๖๐	๙,๖๐๐	๒๘๙,๐๘๐	๒๙๘,๔๔๐	๓๐๘,๐๔๐	๒๓,๓๔๐
นักวิชาการวัฒนธรรม	ปก.	๑	๑	๒๒๙,๙๒๐	๐	๑	๑	๑	-	-	-	๗,๖๘๐	๗,๖๘๐	๘,๔๐๐	๒๓๗,๖๐๐	๒๔๕,๒๘๐	๒๕๓,๖๘๐	๑๙,๑๖๐
นักพัฒนาการศึกษา	ปก./ชก.	๑	-	๓๕๕,๓๒๐	๐	๑	๑	๑	-	-	-	๑๒,๐๐๐	๑๒,๐๐๐	๑๒,๐๐๐	๓๖๗,๓๒๐	๓๗๙,๓๒๐	๓๙๑,๓๒๐	ว่างเต็ม
นักพัฒนาการศึกษา	ปก./ชก.	๑	-	๐	๐	๑	๐	๑	- ๑	-	-	๐	๐	๐	๐	๐	๐	ยุบเลิก
เจ้าพนักงานการเงินและบัญชี	ปง./ชง.	๑	-	๒๙๗,๙๐๐	๐	๑	๑	๑	-	-	-	๙,๗๒๐	๙,๗๒๐	๙,๗๒๐	๓๐๗,๖๒๐	๓๑๗,๓๔๐	๓๒๗,๐๖๐	ว่างเต็ม
เจ้าพนักงานการเงินและบัญชี	ปง./ชง.	๑	-	๒๙๗,๙๐๐	๐	๑	๑	๑	-	-	-	๙,๗๒๐	๙,๗๒๐	๙,๗๒๐	๓๐๗,๖๒๐	๓๑๗,๓๔๐	๓๒๗,๐๖๐	ว่างเต็ม
เจ้าพนักงานธุรการ	ชง.	๑	๑	๒๑๖,๗๒๐	๐	๑	๑	๑	-	-	-	๙,๐๐๐	๙,๒๔๐	๙,๓๖๐	๒๒๕,๗๒๐	๒๓๔,๙๖๐	๒๔๔,๓๒๐	๑๘,๖๐๐
เจ้าพนักงานธุรการ	ชง.	๑	๑	๒๑๖,๗๒๐	๐	๑	๑	๑	-	-	-	๙,๐๐๐	๙,๒๔๐	๙,๓๖๐	๒๒๕,๗๒๐	๒๓๔,๙๖๐	๒๔๔,๓๒๐	๑๘,๖๐๐
เจ้าพนักงานพัสดุ	ชง.	๑	๑	๑๗๖,๑๖๐	๐	๑	๑	๑	-	-	-	๙,๐๐๐	๙,๑๒๐	๘,๗๖๐	๑๘๕,๑๖๐	๑๙๔,๒๘๐	๒๐๓,๐๔๐	๑๔,๖๘๐
พนักงานจ้างตามภารกิจ																		
ผู้ช่วยนักวิชาการคอมพิวเตอร์	-	๑	๑	๒๐๒,๕๖๐	๐	๑	๑	๑	-	-	-	๘,๑๖๐	๘,๕๒๐	๘,๘๘๐	๒๑๐,๗๒๐	๒๑๙,๒๔๐	๒๒๘,๑๒๐	๑๖,๘๘๐
ผู้ช่วยนักวิชาการศึกษา	-	๑	๑	๑๘๐,๐๐๐	๐	๑	๑	๑	-	-	-	๘,๒๘๐	๘,๖๔๐	๘,๘๘๐	๑๘๘,๒๘๐	๑๙๖,๙๒๐	๒๐๕,๘๐๐	๑๕,๐๐๐
ผู้ช่วยนักสันทนการ	-	๑	๑	๒๐๔,๘๔๐	๐	๑	๑	๑	-	-	-	๗,๙๒๐	๘,๒๘๐	๘,๖๔๐	๒๑๒,๗๖๐	๒๒๑,๐๔๐	๒๒๕,๖๘๐	๑๗,๐๗๐
ผู้ช่วยเจ้าพนักงานธุรการ	-	๑	๑	๑๓๑,๖๔๐	๐	๑	๑	๑	-	-	-	๕,๒๘๐	๕,๕๒๐	๕,๗๖๐	๑๓๖,๙๒๐	๑๔๒,๔๔๐	๑๔๘,๒๐๐	๑๐,๙๗๐
ผู้ช่วยเจ้าพนักงานธุรการ	-	๑	๑	๑๔๓,๕๒๐	๐	๑	๑	๑	-	-	-	๕,๗๖๐	๖,๐๐๐	๖,๒๔๐	๑๔๙,๒๘๐	๑๕๕,๒๘๐	๑๖๑,๕๒๐	๑๑,๙๖๐
ผู้ช่วยเจ้าพนักงานห้องสมุด	-	๑	๑	๑๒๙,๐๐๐	๐	๑	๑	๑	-	-	-	๕,๑๖๐	๕,๔๐๐	๕,๖๔๐	๑๓๔,๑๖๐	๑๓๙,๕๖๐	๑๔๕,๒๐๐	๑๐,๗๕๐
ผู้ช่วยเจ้าพนักงานการเงินและบัญชี	-	๑	๑	๑๓๖,๐๘๐	๐	๑	๑	๑	-	-	-	๕,๕๒๐	๕,๗๖๐	๖,๐๐๐	๑๔๑,๖๐๐	๑๔๗,๓๖๐	๑๕๓,๓๖๐	๑๑,๓๔๐
ผู้ช่วยเจ้าพนักงานการเงินและบัญชี	-	๑	๑	๑๓๘,๐๐๐	๐	๑	๑	๑	-	-	-	๕,๕๒๐	๕,๗๖๐	๖,๐๐๐	๑๔๓,๕๒๐	๑๔๙,๒๘๐	๑๕๕,๒๘๐	๑๑,๕๐๐
พนักงานขับรถยนต์	-	๑	๑	๑๙๐,๔๔๐	๐	๑	๑	๑	-	-	-	๗,๖๘๐	๘,๐๔๐	๘,๒๘๐	๑๙๘,๑๒๐	๒๐๖,๑๖๐	๒๑๔,๔๔๐	๑๕,๘๗๐
พนักงานขับรถยนต์	-	๑	๑	๑๓๕,๐๐๐	๐	๑	๑	๑	-	-	-	๕,๔๐๐	๕,๖๔๐	๕,๘๘๐	๑๔๐,๔๐๐	๑๔๖,๐๔๐	๑๕๑,๙๒๐	๑๑,๒๕๐
พนักงานขับรถยนต์	-	๑	๑	๑๒๗,๖๘๐	๐	๑	๑	๑	-	-	-	๕,๕๒๐	๕,๔๐๐	๕,๖๔๐	๑๓๓,๒๐๐	๑๓๘,๖๐๐	๑๔๔,๒๔๐	๑๐,๖๔๐
พนักงานจ้างทั่วไป																		
คนงาน	-	๔	๒	๒๑๖,๐๐๐	๐	๔	๔	๔	๐	๐	๐	๐	๐	๐	๒๑๖,๐๐๐	๒๑๖,๐๐๐	๒๑๖,๐๐๐	๙,๐๐๐
นักการ	-	๘	๘	๘๖๔,๐๐๐	๐	๘	๘	๘	๐	๐	๐	๐	๐	๐	๘๖๔,๐๐๐	๘๖๔,๐๐๐	๘๖๔,๐๐๐	๙,๐๐๐
การโรง	-	๔	๓	๓๒๔,๐๐๐	๐	๔	๔	๔	๐	๐	๐	๐	๐	๐	๓๒๔,๐๐๐	๓๒๔,๐๐๐	๓๒๔,๐๐๐	๙,๐๐๐

ชื่อสายงาน	ระดับตำแหน่ง	จำนวนทั้งหมด	จำนวนที่มีอยู่ปัจจุบัน			อัตราตำแหน่งที่คาดว่าจะต้อง ใช้ในช่วงระยะ ๓ ปีข้างหน้า			อัตรากำลังคน เพิ่ม/ลด			ภาวะค่าใช้จ่ายที่เพิ่มขึ้น (๓)			ค่าใช้จ่ายรวม (๔)			หมายเหตุ
			จำนวนคน	จำนวนเงิน	เงินประจำตำแหน่ง	๒๕๖๗	๒๕๖๘	๒๕๖๙	๒๕๖๗	๒๕๖๘	๒๕๖๙	๒๕๖๗	๒๕๖๘	๒๕๖๙	๒,๕๖๗	๒,๕๖๘	๒,๕๖๙	
รวม		๔๘	๓๖	๘,๓๗๗,๙๒๐	๑๒๑,๒๐๐	๔๘	๔๖	๔๘	๐	๐	๐	๙๖๙,๓๖๐	๒๘๒,๘๔๐	๒๘๗,๒๘๐	๙,๕๖๘,๔๘๐	๙,๗๕๑,๓๒๐	๑๐,๐๓๘,๖๐๐	
โรงเรียนเทศบาลวัดชุมพลคีรี																		
ผู้อำนวยการสถานศึกษา	-	๑	๑	-	-	๑	๑	๑	-	-	-	-	-	-	-	-	-	-
รองผู้อำนวยการสถานศึกษา	-	๓	๒	-	-	๓	๓	๓	-	-	-	-	-	-	-	-	-	-
ครู	คศ.๓	๔	๔	-	-	๔	๔	๔	-	-	-	-	-	-	-	-	-	-
ครู	คศ.๒	๓๗	๓๖	-	-	๓๗	๓๗	๓๗	-	-	-	-	-	-	-	-	-	-
ครู	คศ.๑	๑๔	๑๐	-	-	๑๔	๑๔	๑๔	-	-	-	-	-	-	-	-	-	-
ครูผู้ช่วย	-	๙	๙	-	-	๙	๙	๙	-	-	-	-	-	-	-	-	-	-
พนักงานจ้าง																		
ผู้ช่วยเจ้าพนักงานการเงินและบัญชี	-	๒	๒	-	-	๒	๒	๒	-	-	-	-	-	-	-	-	-	-
ผู้ช่วยเจ้าพนักงานธุรการ	-	๒	๒	-	-	๒	๒	๒	-	-	-	-	-	-	-	-	-	-
ภารโรง	-	๒	๒	-	-	๒	๒	๒	-	-	-	-	-	-	-	-	-	-
โรงเรียนเทศบาลวัดคณีนีโพรสมณี																		
ผู้อำนวยการสถานศึกษา	-	๑	๑	-	-	๑	๑	๑	-	-	-	-	-	-	-	-	-	-
รองผู้อำนวยการสถานศึกษา	-	๔	๓	-	-	๔	๔	๔	-	-	-	-	-	-	-	-	-	-
ครู	คศ.๓	๙	๙	-	-	๙	๙	๙	-	-	-	-	-	-	-	-	-	-
ครู	คศ.๒	๕๐	๕๐	-	-	๕๐	๕๐	๕๐	-	-	-	-	-	-	-	-	-	-
ครู	คศ.๑	๑๙	๑๙	-	-	๑๙	๑๙	๑๙	-	-	-	-	-	-	-	-	-	-
ครูผู้ช่วย	-	๒	๒	-	-	๒	๒	๒	-	-	-	-	-	-	-	-	-	-
พนักงานจ้าง																		
ผู้ช่วยเจ้าพนักงานการเงินและบัญชี	-	๔	๓	-	-	๔	๔	๔	-	-	-	-	-	-	-	-	-	-
ผู้ช่วยเจ้าพนักงานธุรการ	-	๔	๓	-	-	๔	๔	๔	-	-	-	-	-	-	-	-	-	-
ภารโรง	-	๒	-	-	-	๒	๒	๒	-	-	-	-	-	-	-	-	-	-
โรงเรียนเทศบาลวัดบุญญาวาส																		
ผู้อำนวยการสถานศึกษา	-	๑	๑	-	-	๑	๑	๑	-	-	-	-	-	-	-	-	-	-
รองผู้อำนวยการสถานศึกษา	-	๒	๒	-	-	๒	๒	๒	-	-	-	-	-	-	-	-	-	-
ครู	คศ.๔	๑	๑	-	-	๑	๑	๑	-	-	-	-	-	-	-	-	-	-
ครู	คศ.๓	๕	๔	-	-	๕	๕	๕	-	-	-	-	-	-	-	-	-	-
ครู	คศ.๒	๒๒	๒๒	-	-	๒๒	๒๒	๒๒	-	-	-	-	-	-	-	-	-	-
ครู	คศ.๑	๑๒	๗	-	-	๑๒	๑๒	๑๒	-	-	-	-	-	-	-	-	-	-
ครูผู้ช่วย	-	๑	๑	-	-	๑	๑	๑	-	-	-	-	-	-	-	-	-	-
พนักงานจ้าง																		
ผู้ช่วยเจ้าพนักงานการเงินและบัญชี	-	๒	๒	-	-	๒	๒	๒	-	-	-	-	-	-	-	-	-	-
ภารโรง	-	๑	๑	-	-	๑	๑	๑	-	-	-	-	-	-	-	-	-	-

ชื่อสายงาน	ระดับ ตำแหน่ง	จำนวน ทั้งหมด	จำนวนที่มีอยู่ปัจจุบัน			อัตราตำแหน่งที่คาดว่าจะต้อง ใช้ในช่วงระยะ ๓ ปีข้างหน้า			อัตรากำลังคน เพิ่ม/ลด			ภาวะค่าใช้จ่ายที่เพิ่มขึ้น (๓)			ค่าใช้จ่ายรวม (๔)			หมายเหตุ
			จำนวนคน	จำนวนเงิน	เงินประจำตำแหน่ง	๒๕๖๗	๒๕๖๘	๒๕๖๙	๒๕๖๗	๒๕๖๘	๒๕๖๙	๒๕๖๗	๒๕๖๘	๒๕๖๙	๒,๕๖๗	๒,๕๖๘	๒,๕๖๙	
โรงเรียนเทศบาลวัดดอนแก้ว																		
ผู้อำนวยการสถานศึกษา	-	๑	๑	-	-	๑	๑	๑	-	-	-	-	-	-	-	-	-	-
รองผู้อำนวยการสถานศึกษา	-	๓	๒	-	-	๓	๓	๓	-	-	-	-	-	-	-	-	-	-
ครู	คศ.๓	๖	๖	-	-	๖	๖	๖	-	-	-	-	-	-	-	-	-	-
ครู	คศ.๒	๒๙	๒๘	-	-	๒๙	๒๙	๒๙	-	-	-	-	-	-	-	-	-	-
ครู	คศ.๑	๑๖	๑๓	-	-	๑๖	๑๖	๑๖	-	-	-	-	-	-	-	-	-	-
ครูผู้ช่วย	-	๖	๕	-	-	๖	๖	๖	-	-	-	-	-	-	-	-	-	-
พนักงานจ้าง																		
ผู้ช่วยเจ้าพนักงานการเงินและบัญชี	-	๒	๒	-	-	๓	๓	๓	-	-	-	-	-	-	-	-	-	-
ผู้ช่วยเจ้าพนักงานธุรการ	-	๒	๒	-	-	๑	๑	๑	-	-	-	-	-	-	-	-	-	-
ภารโรง	-	๑	-	-	-	๑	๑	๑	-	-	-	-	-	-	-	-	-	-
โรงเรียนเทศบาลเฉลิมพระเกียรติฯ																		
ผู้อำนวยการสถานศึกษา	-	๑	๑	-	-	๑	๑	๑	-	-	-	-	-	-	-	-	-	-
รองผู้อำนวยการสถานศึกษา	-	๑	๑	-	-	๑	๑	๑	-	-	-	-	-	-	-	-	-	-
ครู	คศ.๒	๖	๖	-	-	๖	๖	๖	-	-	-	-	-	-	-	-	-	-
ครู	คศ.๑	๑๓	๑๑	-	-	๑๓	๑๓	๑๓	-	-	-	-	-	-	-	-	-	-
ครูผู้ช่วย	-	๔	๓	-	-	๔	๔	๔	-	-	-	-	-	-	-	-	-	-
พนักงานจ้าง																		
ผู้ช่วยเจ้าพนักงานการเงินและบัญชี	-	๑	๑	-	-	๑	๑	๑	-	-	-	-	-	-	-	-	-	-
ผู้ช่วยเจ้าพนักงานธุรการ	-	๑	๑	-	-	๑	๑	๑	-	-	-	-	-	-	-	-	-	-
ภารโรง	-	๑	๑	-	-	๑	๑	๑	-	-	-	-	-	-	-	-	-	-
โรงเรียนกีฬาเทศบาลนครแม่สอด																		
ผู้อำนวยการสถานศึกษา	-	๑	-	-	-	๑	๑	๑	-	-	-	-	-	-	-	-	-	-
รองผู้อำนวยการสถานศึกษา	-	๑	-	-	-	๑	๑	๑	-	-	-	-	-	-	-	-	-	-
ครูผู้ช่วย	-	๑	-	-	-	๖	๖	๖	-	-	-	-	-	-	-	-	-	-
ศูนย์พัฒนาเด็กเล็กโรงเรียนวัดมณีไพโรสถ์																		
ผู้อำนวยการศูนย์พัฒนาเด็กเล็ก	-	๑	-	-	-	๑	๑	๑	-	-	-	-	-	-	-	-	-	-
(การสรรหาตำแหน่งดังกล่าวให้กระทำได้ ก็ต่อเมื่อได้รับแจ้งการจัดสรรงบประมาณจากสำนักงานประมาณแล้ว)																		
ครู	คศ.๒	๓	๓	-	-	๓	๓	๓	-	-	-	-	-	-	-	-	-	-
พนักงานจ้าง																		
ผู้ดูแลเด็ก	-	๗	๕	-	-	๗	๗	๗	-	-	-	-	-	-	-	-	-	-
ศูนย์พัฒนาเด็กเล็กโรงเรียนวัดดอนแก้ว																		

ชื่อสายงาน	ระดับตำแหน่ง	จำนวนทั้งหมด	จำนวนที่มีอยู่ปัจจุบัน			อัตราตำแหน่งที่คาดว่าจะต้อง ใช้ในช่วงระยะ ๓ ปีข้างหน้า			อัตรากำลังคน เพิ่ม/ลด			ภาวะค่าใช้จ่ายที่เพิ่มขึ้น (๓)			ค่าใช้จ่ายรวม (๔)			หมายเหตุ	
			จำนวนคน	จำนวนเงิน	เงินประจำตำแหน่ง	๒๕๖๗	๒๕๖๘	๒๕๖๙	๒๕๖๗	๒๕๖๘	๒๕๖๙	๒๕๖๗	๒๕๖๘	๒๕๖๙	๒,๕๖๗	๒,๕๖๘	๒,๕๖๙		
ผู้อำนวยการศูนย์พัฒนาเด็กเล็ก	-	๑	-	-	-	๑	๑	๑	-	-	-	-	-	-	-	-	-	-	
(การสรรหาตำแหน่งดังกล่าวให้กระทำได้ ก็ต่อเมื่อได้รับแจ้งการจัดสรรงบประมาณจากสำนักงบประมาณแล้ว)																			
พนักงานจ้าง																			
ผู้ดูแลเด็ก	-	๗	๕	-	-	๗	๗	๗	-	-	-	-	-	-	-	-	-	-	
ศูนย์พัฒนาเด็กเล็กวัดดอนแก้ว																			
ผู้อำนวยการศูนย์พัฒนาเด็กเล็ก	-	๑	-	-	-	๑	๑	๑	-	-	-	-	-	-	-	-	-	-	
(การสรรหาตำแหน่งดังกล่าวให้กระทำได้ ก็ต่อเมื่อได้รับแจ้งการจัดสรรงบประมาณจากสำนักงบประมาณแล้ว)																			
ครู	คศ.๒	๑	๑	-	-	๑	๑	๑	-	-	-	-	-	-	-	-	-	-	
ครู	คศ.๑	๑	๑	-	-	๑	๑	๑	-	-	-	-	-	-	-	-	-	-	
พนักงานจ้าง																			
ผู้ดูแลเด็ก	-	๕	๒	-	-	๕	๕	๕	-	-	-	-	-	-	-	-	-	-	
ศูนย์พัฒนาเด็กเล็กวัดอรัญญเขต																			
ผู้อำนวยการศูนย์พัฒนาเด็กเล็ก	-	๑	-	-	-	๑	๑	๑	-	-	-	-	-	-	-	-	-	-	
(การสรรหาตำแหน่งดังกล่าวให้กระทำได้ ก็ต่อเมื่อได้รับแจ้งการจัดสรรงบประมาณจากสำนักงบประมาณแล้ว)																			
ครู	คศ.๒	๑	๑	-	-	๑	๑	๑	-	-	-	-	-	-	-	-	-	-	
ครู	คศ.๑	๑	๑	-	-	๑	๑	๑	-	-	-	-	-	-	-	-	-	-	
พนักงานจ้าง																			
ผู้ดูแลเด็ก	-	๕	๓	-	-	๕	๕	๕	-	-	-	-	-	-	-	-	-	-	
ศูนย์พัฒนาเด็กเล็กมีสภานุรุณอิสลาม																			
ผู้อำนวยการศูนย์พัฒนาเด็กเล็ก	-	๑	-	-	-	๑	๑	๑	-	-	-	-	-	-	-	-	-	-	
(การสรรหาตำแหน่งดังกล่าวให้กระทำได้ ก็ต่อเมื่อได้รับแจ้งการจัดสรรงบประมาณจากสำนักงบประมาณแล้ว)																			
ครู	คศ.๒	๑	๑	-	-	๑	๑	๑	-	-	-	-	-	-	-	-	-	-	
ครู	คศ.๑	๑	๑	-	-	๑	๑	๑	-	-	-	-	-	-	-	-	-	-	
พนักงานจ้าง																			
ผู้ดูแลเด็ก	-	๔	๒	-	-	๔	๔	๔	-	-	-	-	-	-	-	-	-	-	
หน่วยศึกษาพิเศษ																			
ศึกษานิเทศก์	คศ.๓	๑	๑	-	๐	๑	๑	๑	-	-	-	-	-	-	-	-	-	-	
ศึกษานิเทศก์	คศ.๓	๑	๑	-	๐	๑	๑	๑	-	-	-	-	-	-	-	-	-	-	
รวม		๓๕๕	๓๐๕	๐	๐	๓๖๐	๓๖๐	๓๖๐	๐	๐	๐	๓,๙๓๘,๗๒๐	๕,๖๕๖,๖๘๐	๕,๗๔๕,๕๖๐	๑๘,๙๓๖,๙๖๐	๑๙,๕๐๒,๖๔๐	๒๐,๐๗๗,๒๐๐		
กองช่างสุขาภิบาล (๑๐)																			
ผู้อำนวยการกองช่างสุขาภิบาล (นักบริหารงานช่างสุขาภิบาล)	กลาง	๑	-	๕๓๘,๒๐๐	๑๓๔,๔๐๐	๑	๑	๑	-	-	-	๑๙,๒๐๐	๑๙,๒๐๐	๑๙,๒๐๐	๖๙๑,๘๐๐	๗๑๑,๐๐๐	๗๓๐,๒๐๐		ว่างเต็ม
หัวหน้าฝ่ายจัดการคุณภาพน้ำ (นักบริหารงานช่างสุขาภิบาล)	ต้น	๑	-	๓๙๓,๖๐๐	๑๘,๐๐๐	๑	๑	๑	-	-	-	๑๓,๖๒๐	๑๓,๖๒๐	๑๓,๖๒๐	๔๒๕,๒๒๐	๔๓๘,๘๔๐	๔๕๒,๔๖๐		ว่างเต็ม
วิศวกรโยธา	ปก.	๑	๑	๒๐๓,๒๘๐	๐	๑	๑	๑	-	-	-	๗,๕๖๐	๗,๕๖๐	๗,๖๘๐	๒๑๐,๘๔๐	๒๑๘,๔๐๐	๒๒๖,๐๘๐		๑๖,๙๔๐

ชื่อสายงาน	ระดับตำแหน่ง	จำนวนทั้งหมด	จำนวนที่มีอยู่ปัจจุบัน			อัตราตำแหน่งที่คาดว่าจะต้องใช้ในช่วงระยะ ๓ ปีข้างหน้า			อัตรากำลังคนเพิ่ม/ลด			ภาวะค่าใช้จ่ายที่เพิ่มขึ้น (ก)			ค่าใช้จ่ายรวม (ค)			หมายเหตุ
			จำนวนคน	จำนวนเงิน	เงินประจำตำแหน่ง	๒๕๖๗	๒๕๖๘	๒๕๖๙	๒๕๖๗	๒๕๖๘	๒๕๖๙	๒๕๖๗	๒๕๖๘	๒๕๖๙	๒,๕๖๗	๒,๕๖๘	๒,๕๖๙	
วิศวกรโยธา	ปก./ชก.	๑	-	๓๕๕,๓๒๐	๐	๑	๑	๑	-	-	-	๑๒,๐๐๐	๑๒,๐๐๐	๑๒,๐๐๐	๓๖๗,๓๒๐	๓๗๙,๓๒๐	๓๙๑,๓๒๐	ว่างเต็ม
นักวิชาการสุขาภิบาล	ชก.	๑	๑	๓๒๙,๗๖๐	๐	๑	๑	๑	-	-	-	๑๒,๙๖๐	๑๓,๔๔๐	๑๓,๙๒๐	๓๔๒,๗๒๐	๓๕๖,๑๖๐	๓๖๙,๔๘๐	๒๗,๔๘๐
นักวิชาการสุขาภิบาล	ปก./ชก.	๑	-	๒๐๗,๔๘๐	๐	๑	๑	๑	-	-	-	๗,๐๘๐	๗,๖๘๐	๗,๖๘๐	๒๑๔,๕๖๐	๒๒๒,๒๔๐	๒๒๙,๙๒๐	ว่างเต็ม
นายช่างโยธา	ปง./ชง.	๑	-	๒๙๗,๙๐๐	๐	๑	๑	๑	-	-	-	๙,๗๒๐	๙,๗๒๐	๙,๗๒๐	๓๐๗,๖๒๐	๓๑๖,๓๔๐	๓๒๕,๐๖๐	ว่างเต็ม
นายช่างเครื่องกล	ปง./ชง.	๑	-	๒๙๗,๙๐๐	๐	๑	๑	๑	-	-	-	๙,๗๒๐	๙,๗๒๐	๙,๗๒๐	๓๐๗,๖๒๐	๓๑๖,๓๔๐	๓๒๕,๐๖๐	ว่างเต็ม
นายช่างไฟฟ้า	ปง./ชง.	๑	-	๒๙๗,๙๐๐	๐	๑	๑	๑	-	-	-	๙,๗๒๐	๙,๗๒๐	๙,๗๒๐	๓๐๗,๖๒๐	๓๑๖,๓๔๐	๓๒๕,๐๖๐	ว่างเต็ม
เจ้าพนักงานธุรการ	ปง.	๑	๑	๑๔๙,๖๔๐	๐	๑	๑	๑	-	-	-	๖,๐๐๐	๖,๓๖๐	๖,๓๖๐	๑๕๕,๖๔๐	๑๖๒,๐๐๐	๑๖๘,๓๖๐	๑๒,๔๗๐
เจ้าพนักงานธุรการ	ปง./ชง.	๑	-	๒๙๗,๙๐๐	๐	๑	๑	๑	-	-	-	๙,๗๒๐	๙,๗๒๐	๙,๗๒๐	๓๐๗,๖๒๐	๓๑๖,๓๔๐	๓๒๕,๐๖๐	ว่างเต็ม
เจ้าพนักงานจัดเก็บรายได้	ปง./ชง.	๑	-	๒๙๗,๙๐๐	๐	๑	๑	๑	-	-	-	๙,๗๒๐	๙,๗๒๐	๙,๗๒๐	๓๐๗,๖๒๐	๓๑๖,๓๔๐	๓๒๕,๐๖๐	ว่างเต็ม
ลูกจ้างประจำ																		
พนักงานขับรถชุด	-	๑	๑	๓๗๖,๐๘๐	๐	๑	๑	๑	-	-	-	๑๓,๓๒๐	๑๓,๓๒๐	๑๓,๔๔๐	๓๘๙,๔๐๐	๔๐๒,๗๒๐	๔๑๖,๑๖๐	๓๑,๓๔๐
พนักงานขับรถยนต์	-	๑	๑	๒๗๕,๗๖๐	๐	๑	๑	๑	-	-	-	๘,๗๖๐	๘,๘๘๐	๘,๖๐๐	๒๘๔,๕๒๐	๒๙๓,๔๐๐	๓๐๓,๐๐๐	๒๒,๙๘๐
พนักงานจ้างตามภารกิจ																		
ผู้ช่วยนักวิชาการสุขาภิบาล	-	๑	๑	๒๐๐,๖๔๐	๐	๑	๑	๑	-	-	-	๘,๐๔๐	๘,๑๐๐	๘,๗๖๐	๒๐๘,๖๘๐	๒๑๗,๗๘๐	๒๒๖,๕๔๐	๑๖,๗๒๐
ผู้ช่วยนายช่างโยธา	-	๑	๑	๑๓๘,๐๐๐	๐	๑	๑	๑	-	-	-	๕,๕๒๐	๕,๗๖๐	๖,๐๐๐	๑๔๓,๕๒๐	๑๔๙,๒๘๐	๑๕๕,๒๘๐	๑๑,๕๐๐
ผู้ช่วยนายช่างโยธา	-	๑	๑	๑๓๘,๐๐๐	๐	๑	๑	๑	-	-	-	๕,๕๒๐	๕,๗๖๐	๖,๐๐๐	๑๔๓,๕๒๐	๑๔๙,๒๘๐	๑๕๕,๒๘๐	๑๑,๕๐๐
ผู้ช่วยนายช่างเครื่องกล	-	๑	๑	๒๐๑,๖๐๐	๐	๑	๑	๑	-	-	-	๘,๐๔๐	๘,๔๐๐	๘,๗๖๐	๒๐๙,๖๔๐	๒๑๘,๐๔๐	๒๒๖,๘๐๐	๑๖,๘๐๐
ผู้ช่วยนายช่างไฟฟ้า	-	๑	๑	๒๐๐,๖๔๐	๐	๑	๑	๑	-	-	-	๘,๐๔๐	๘,๑๐๐	๘,๗๖๐	๒๐๘,๖๘๐	๒๑๗,๗๘๐	๒๒๖,๕๔๐	๑๖,๗๒๐
พนักงานขับเครื่องจักรกลขนาดหนัก	-	๑	๑	๓๒๐,๗๖๐	๐	๑	๑	๑	-	-	-	๑๒,๘๔๐	๑๓,๔๔๐	๑๓,๙๒๐	๓๓๓,๖๐๐	๓๔๗,๐๔๐	๓๖๐,๙๖๐	๒๖,๗๓๐
พนักงานขับเครื่องจักรกลขนาดหนัก	-	๑	-	๑๘๐,๐๐๐	๐	๑	๑	๑	-	-	-	๐	๗,๒๐๐	๗,๕๖๐	๑๘๐,๐๐๐	๑๘๗,๒๐๐	๑๙๔,๗๖๐	ว่างเต็ม
พนักงานขับเครื่องจักรกลขนาดหนัก	-	๑	๑	๒๒๘,๒๔๐	๐	๑	๑	๑	-	-	-	๙,๒๔๐	๙,๖๐๐	๙,๙๖๐	๒๓๗,๔๘๐	๒๔๖,๐๘๐	๒๕๕,๐๔๐	๑๗,๘๐๐
พนักงานขับรถยนต์	-	๑	๑	๑๕๓,๗๒๐	๐	๑	๑	๑	-	-	-	๖,๒๔๐	๖,๔๘๐	๖,๗๒๐	๑๕๙,๙๖๐	๑๖๖,๔๔๐	๑๗๓,๑๖๐	๑๒,๘๐๐
ผู้ช่วยเจ้าพนักงานธุรการ	-	๑	๑	๑๘๐,๙๖๐	๐	๑	๑	๑	-	-	-	๗,๓๒๐	๗,๕๖๐	๗,๙๒๐	๑๘๘,๒๘๐	๑๙๕,๘๔๐	๒๐๓,๗๖๐	๑๕,๐๘๐
ผู้ช่วยเจ้าพนักงานธุรการ	-	๑	๑	๑๓๘,๐๐๐	๐	๑	๑	๑	-	-	-	๕,๕๒๐	๕,๗๖๐	๖,๐๐๐	๑๔๓,๕๒๐	๑๔๙,๒๘๐	๑๕๕,๒๘๐	๑๑,๕๐๐
พนักงานจ้างทั่วไป																		
นักการ	-	๓	๒	๒๑๖,๐๐๐	๐	๓	๓	๓	๐	๐	๐	๐	๐	๐	๒๑๖,๐๐๐	๒๑๖,๐๐๐	๒๑๖,๐๐๐	๙,๐๐๐
คนงาน	-	๑๑	๙	๙๗๒,๐๐๐	๐	๑๑	๑๑	๑๑	๐	๐	๐	๐	๐	๐	๙๗๒,๐๐๐	๙๗๒,๐๐๐	๙๗๒,๐๐๐	๙,๐๐๐
รวม		๓๙	๒๖	๗,๕๘๗,๑๘๐	๑๕๒,๔๐๐	๓๙	๓๙	๓๙	๐	๐	๐	๒๒๕,๔๒๐	๒๓๘,๘๒๐	๒๕๑,๘๖๐	๗,๙๖๕,๐๐๐	๘,๒๐๓,๘๒๐	๘,๔๕๕,๖๘๐	
กองสวัสดิการสังคม (๑๑)																		
ผู้อำนวยการกองสวัสดิการสังคม (นักบริหารงานสวัสดิการสังคม)	กลาง	๑	๑	๔๘๖,๗๒๐	๑๓๔,๔๐๐	๑	๑	๑	-	-	-	๑๖,๔๔๐	๑๖,๔๔๐	๑๖,๕๖๐	๖๓๗,๕๖๐	๖๕๔,๐๐๐	๖๗๑,๕๖๐	๔๐,๕๖๐
หัวหน้าฝ่ายส่งเสริมและสวัสดิการสังคม (นักบริหารงานสวัสดิการสังคม)	ต้น	๑	๑	๕๒๒,๖๖๐	๑๘,๐๐๐	๑	๑	๑	-	-	-	๑๕,๘๔๐	๑๖,๐๐๐	๑๖,๐๐๐	๕๕๖,๘๐๐	๕๗๔,๘๐๐	๕๙๒,๘๐๐	๔๓,๕๘๐
หัวหน้าฝ่ายพัฒนาชุมชน (นักบริหารงานสวัสดิการสังคม)	ต้น	๑	๑	๔๖๖,๙๖๐	๑๘,๐๐๐	๑	๑	๑	-	-	-	๑๔,๑๖๐	๑๕,๔๘๐	๑๖,๐๘๐	๕๐๑,๑๒๐	๕๑๖,๖๐๐	๕๓๒,๖๘๐	๓๙,๐๘๐
หัวหน้าฝ่ายสังคมสงเคราะห์ (นักบริหารงานสวัสดิการสังคม)	ต้น	๑	๑	๔๒๒,๖๔๐	๑๘,๐๐๐	๑	๑	๑	-	-	-	๑๓,๐๘๐	๑๓,๒๐๐	๑๓,๓๒๐	๔๕๓,๗๒๐	๔๖๖,๙๒๐	๔๘๐,๒๔๐	๓๕,๒๒๐
นักพัฒนาชุมชน	ปก./ชก.	๑	-	๓๕๕,๓๒๐	๐	๑	๑	๑	-	-	-	๑๒,๐๐๐	๑๒,๐๐๐	๑๒,๐๐๐	๓๖๗,๓๒๐	๓๗๙,๓๒๐	๓๙๑,๓๒๐	ว่างเต็ม

ชื่อสายงาน	ระดับตำแหน่ง	จำนวนทั้งหมด	จำนวนที่มีอยู่ปัจจุบัน			อัตราตำแหน่งที่คาดว่าจะต้องใช้ในช่วงระยะ ๓ ปีข้างหน้า			อัตรากำลังคนเพิ่ม/ลด			ภาระค่าใช้จ่ายที่เพิ่มขึ้น (๓)			ค่าใช้จ่ายรวม (๔)			หมายเหตุ
			จำนวนคน	จำนวนเงิน	เงินประจำตำแหน่ง	๒๕๖๗	๒๕๖๘	๒๕๖๙	๒๕๖๗	๒๕๖๘	๒๕๖๙	๒๕๖๗	๒๕๖๘	๒๕๖๙	๒,๕๖๗	๒,๕๖๘	๒,๕๖๙	
นักพัฒนาชุมชน	ชก.	๑	๑	๔๒๒,๖๔๐	๐	๑	๑	๑	-	-	-	๑๓,๐๘๐	๑๓,๒๐๐	๑๓,๓๒๐	๔๓๕,๗๒๐	๔๔๘,๘๒๐	๔๖๒,๒๔๐	๓๕,๒๒๐
นักพัฒนาชุมชน	ชก.	๑	๑	๓๒๓,๗๖๐	๐	๑	๑	๑	-	-	-	๑๒,๖๐๐	๑๒,๙๖๐	๑๓,๓๒๐	๓๓๖,๓๒๐	๓๔๙,๒๘๐	๓๖๒,๖๔๐	๒๖,๙๘๐
นักพัฒนาชุมชน	ปก.	๑	๑	๑๙๙,๒๐๐	๐	๑	๑	๑	-	-	-	๙,๖๐๐	๙,๖๔๐	๙,๖๘๐	๒๐๘,๘๐๐	๒๑๗,๔๔๐	๒๒๕,๐๐๐	๑๖,๖๐๐
นักพัฒนาชุมชน	ปก./ชก.	๑	-	๓๕๕,๓๒๐	๐	๑	๑	๑	-	-	-	๑๒,๐๐๐	๑๒,๐๐๐	๑๒,๐๐๐	๓๖๗,๓๒๐	๓๗๙,๓๒๐	๓๙๑,๓๒๐	ว่างเต็ม
นักพัฒนาชุมชน	ปก.	๑	๑	๒๓๗,๖๐๐	๐	๑	๑	๑	-	-	-	๗,๖๘๐	๘,๔๐๐	๘,๘๘๐	๒๔๕,๒๘๐	๒๕๓,๖๘๐	๒๖๒,๕๖๐	๑๙,๘๐๐
นักพัฒนาชุมชน	ชก.	๑	๑	๓๙๖,๐๐๐	๐	๑	๑	๑	-	-	-	๑๓,๓๒๐	๑๓,๓๒๐	๑๓,๐๘๐	๔๐๙,๓๒๐	๔๒๒,๖๔๐	๔๓๕,๗๒๐	๓๓,๐๐๐
นักพัฒนาชุมชน	ปก.	๑	๑	๑๙๙,๖๔๐	๐	๑	๑	๑	-	-	-	๘,๖๔๐	๙,๕๖๐	๙,๕๖๐	๒๐๓,๒๘๐	๒๑๐,๘๔๐	๒๑๘,๔๐๐	๑๖,๒๒๐
นักสังคมสงเคราะห์	ปก./ชก.	๑	-	๓๕๕,๓๒๐	๐	๑	๑	๑	-	-	-	๑๒,๐๐๐	๑๒,๐๐๐	๑๒,๐๐๐	๓๖๗,๓๒๐	๓๗๙,๓๒๐	๓๙๑,๓๒๐	ว่างเต็ม
นักสังคมสงเคราะห์	ปก./ชก.	๑	-	๓๕๕,๓๒๐	๐	๑	๑	๑	-	-	-	๑๒,๐๐๐	๑๒,๐๐๐	๑๒,๐๐๐	๓๖๗,๓๒๐	๓๗๙,๓๒๐	๓๙๑,๓๒๐	ว่างเต็ม
นักจัดการงานทั่วไป	ปก.	๑	-	๑๙๙,๒๐๐	๐	๑	๑	๑	-	-	-	๙,๖๐๐	๙,๖๔๐	๙,๖๘๐	๒๐๘,๘๐๐	๒๑๗,๔๔๐	๒๒๕,๐๐๐	๑๖,๖๐๐
นักจัดการงานทั่วไป	ปก.	๑	๑	๓๐๓,๒๔๐	๐	๑	๑	๑	-	-	-	๙,๗๒๐	๑๐,๐๘๐	๑๐,๕๖๐	๓๑๗,๙๖๐	๓๒๓,๐๔๐	๓๓๓,๖๐๐	๒๕,๒๗๐
เจ้าพนักงานธุรการ	ชง.	๑	๑	๒๔๔,๓๒๐	๐	๑	๑	๑	-	-	-	๙,๙๖๐	๑๐,๒๐๐	๑๐,๕๖๐	๒๕๔,๒๘๐	๒๖๔,๔๘๐	๒๗๕,๐๔๐	๒๐,๓๖๐
พนักงานจ้างตามภารกิจ																		
ผู้ช่วยนักพัฒนาชุมชน	-	๑	๑	๑๘๐,๐๐๐	๐	๑	๑	๑	-	-	-	๗,๒๐๐	๗,๕๖๐	๗,๘๘๐	๑๘๗,๒๐๐	๑๙๔,๗๖๐	๒๐๒,๕๖๐	๑๕,๐๐๐
ผู้ช่วยเจ้าพนักงานพัฒนาชุมชน	-	๑	๑	๑๕๖,๗๒๐	๐	๑	๑	๑	-	-	-	๖,๓๖๐	๖,๖๐๐	๖,๘๔๐	๑๖๓,๐๘๐	๑๖๙,๖๘๐	๑๗๖,๕๒๐	๑๓,๐๖๐
ผู้ช่วยเจ้าพนักงานพัฒนาชุมชน	-	๑	๑	๑๓๘,๐๐๐	๐	๑	๑	๑	-	-	-	๕,๕๒๐	๕,๗๖๐	๖,๐๐๐	๑๔๓,๕๒๐	๑๔๙,๒๘๐	๑๕๕,๒๘๐	๑๑,๕๐๐
ผู้ช่วยเจ้าพนักงานพัฒนาชุมชน	-	๑	๑	๑๓๘,๐๐๐	๐	๑	๑	๑	-	-	-	๕,๕๒๐	๕,๗๖๐	๖,๐๐๐	๑๔๓,๕๒๐	๑๔๙,๒๘๐	๑๕๕,๒๘๐	๑๑,๕๐๐
ผู้ช่วยเจ้าพนักงานพัฒนาชุมชน	-	๑	๑	๑๓๘,๐๐๐	๐	๑	๑	๑	-	-	-	๕,๕๒๐	๕,๗๖๐	๖,๐๐๐	๑๔๓,๕๒๐	๑๔๙,๒๘๐	๑๕๕,๒๘๐	๑๑,๕๐๐
ผู้ช่วยเจ้าพนักงานธุรการ	-	๑	๑	๑๕๑,๘๐๐	๐	๑	๑	๑	-	-	-	๕,๕๒๐	๕,๗๖๐	๖,๐๐๐	๑๔๓,๕๒๐	๑๔๙,๒๘๐	๑๕๕,๒๘๐	๑๑,๕๐๐
ผู้ช่วยเจ้าพนักงานธุรการ	-	๑	๑	๑๓๘,๐๐๐	๐	๑	๑	๑	-	-	-	๖,๑๒๐	๖,๓๖๐	๖,๖๐๐	๑๕๗,๙๒๐	๑๖๔,๒๘๐	๑๗๐,๘๘๐	๑๒,๖๕๐
ผู้ช่วยเจ้าพนักงานการเงินและบัญชี	-	๑	๑	๑๓๗,๔๐๐	๐	๑	๑	๑	-	-	-	๕,๕๒๐	๕,๗๖๐	๖,๐๐๐	๑๔๒,๙๒๐	๑๔๘,๖๘๐	๑๕๕,๖๘๐	๑๑,๔๕๐
พนักงานขับรถยนต์	-	๑	๑	๑๑๖,๒๘๐	๐	๑	๑	๑	-	-	-	๔,๖๘๐	๔,๙๒๐	๕,๑๖๐	๑๒๐,๙๖๐	๑๒๕,๘๘๐	๑๓๑,๐๔๐	๙,๖๙๐
พนักงานขับรถยนต์	-	๑	๑	๑๑๗,๓๖๐	๐	๑	๑	๑	-	-	-	๔,๘๐๐	๔,๙๒๐	๕,๑๖๐	๑๒๒,๑๖๐	๑๒๗,๐๘๐	๑๓๒,๒๔๐	๙,๗๘๐
พนักงานจ้างทั่วไป																		
คนงาน	-	๖	๕	๖๔๘,๐๐๐	๐	๖	๖	๖	๐	๐	๐	๐	๐	๐	๖๔๘,๐๐๐	๖๔๘,๐๐๐	๖๔๘,๐๐๐	๙,๐๐๐
นักการ	-	๔	๓	๔๓๒,๐๐๐	๐	๔	๔	๔	๐	๐	๐	๐	๐	๐	๔๓๒,๐๐๐	๔๓๒,๐๐๐	๔๓๒,๐๐๐	๙,๐๐๐
รวม		๓๘	๓๑	๘,๔๗๒,๗๒๐	๑๘๘,๔๐๐	๓๘	๓๘	๓๘	๐	๐	๐	๒๖๔,๐๐๐	๒๖๘,๐๔๐	๒๗๒,๙๒๐	๘,๙๒๕,๒๒๐	๙,๒๙๔,๑๖๐	๙,๖๖๙,๐๘๐	
หน่วยตรวจสอบภายใน (๑๒)																		
นักวิชาการตรวจสอบภายใน	ปก./ชก.	๑	-	๓๕๕,๓๒๐	๐	๑	๑	๑	-	-	-	๑๒,๐๐๐	๑๒,๐๐๐	๑๒,๐๐๐	๓๖๗,๓๒๐	๓๗๙,๓๒๐	๓๙๑,๓๒๐	ว่างเต็ม
รวม		๑	๐	๓๕๕,๓๒๐	๐	๑	๑	๑	๐	๐	๐	๑๒,๐๐๐	๑๒,๐๐๐	๑๒,๐๐๐	๓๖๗,๓๒๐	๓๗๙,๓๒๐	๓๙๑,๓๒๐	
กองการเจ้าหน้าที่ (๒๙)																		
ผู้อำนวยการกองการเจ้าหน้าที่ (นักบริหารงานทั่วไป)	กลาง	๑	-	๕๓๘,๒๐๐	๑๓๔,๔๐๐	๑	๑	๑	-	-	-	๑๙,๒๐๐	๑๙,๒๐๐	๑๙,๒๐๐	๖๙๑,๘๐๐	๗๑๑,๐๐๐	๗๓๐,๒๐๐	ว่างเต็ม

โครงสร้างการบริหารงานของเทศบาลนครแม่สอด

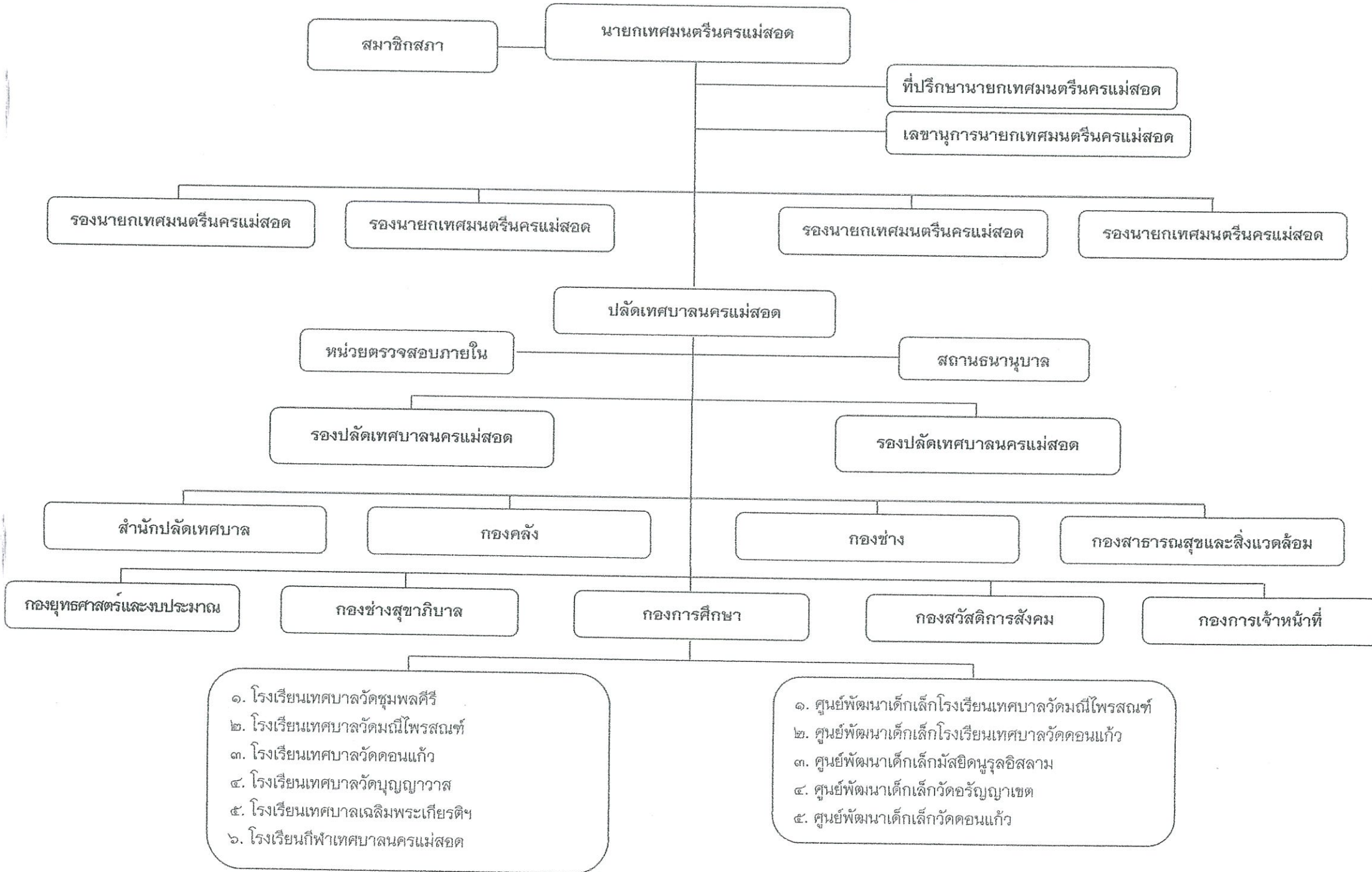

โครงสร้างการแบ่งส่วนราชการภายในของเทศบาลนครแม่สอด

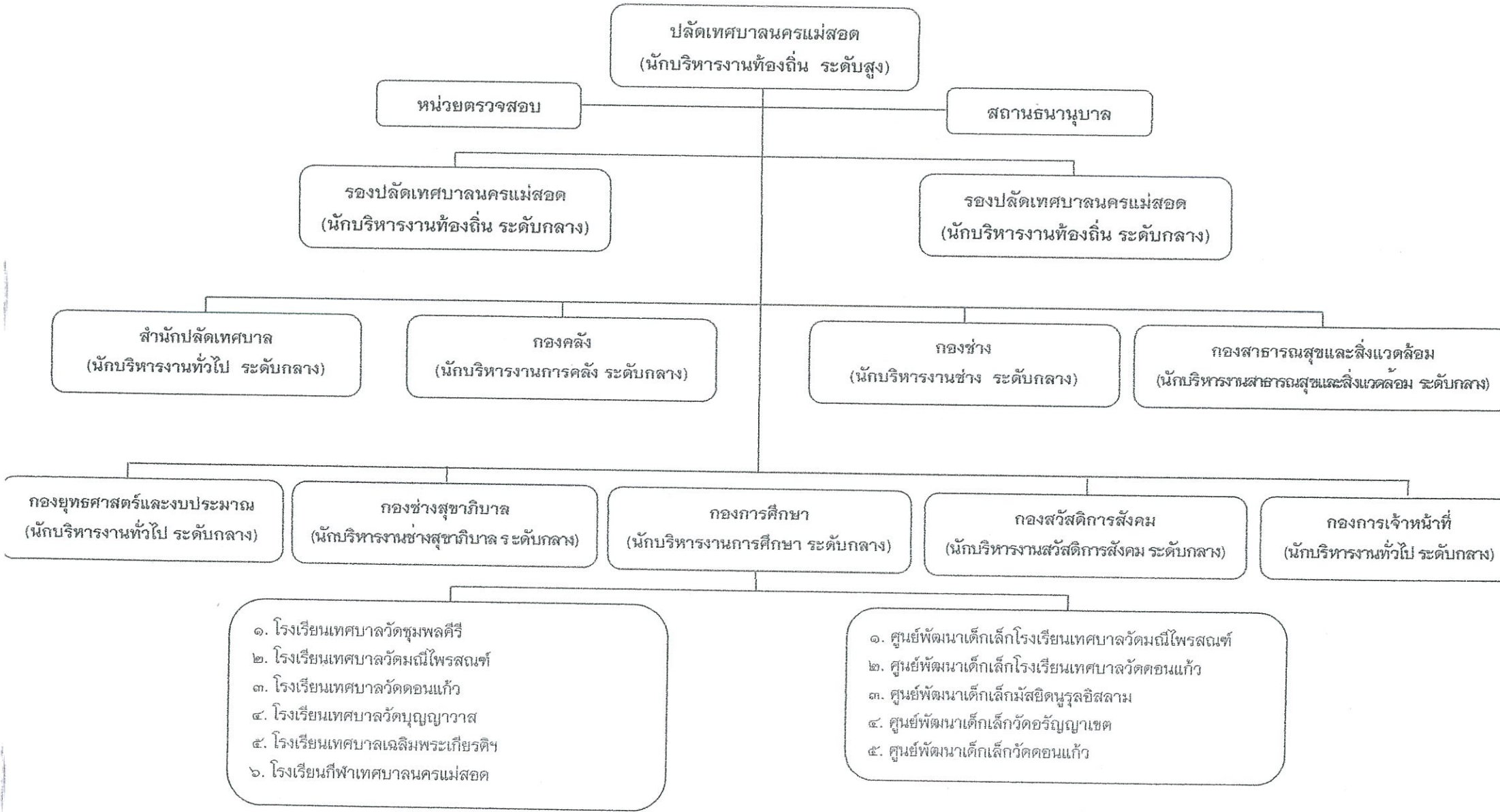

โครงสร้างการแบ่งส่วนราชการของสำนักปลัดเทศบาล

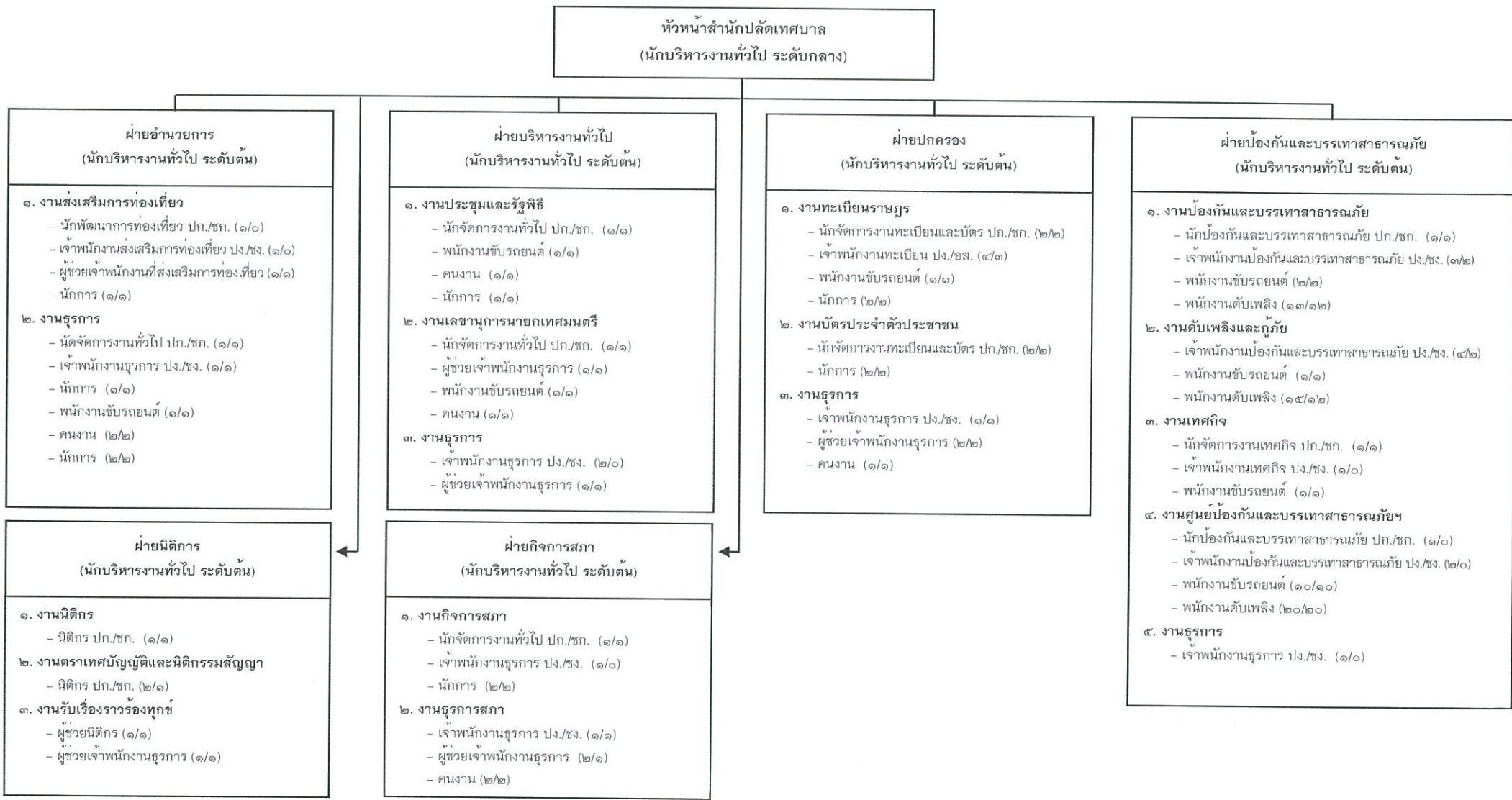

ระดับ	อำนาจการสูง	อำนาจการกลาง	อำนาจการต้น	ปฏิบัติการ/ชำนาญการ	ปฏิบัติงาน/ชำนาญงาน/อาวุโส	ลูกจ้างประจำ	พนักงานจ้างตามภารกิจ	พนักงานจ้างทั่วไป	รวมทั้งสิ้น
กรอบอัตรากำลัง	๐	๑	๖	๑๕	๒๒	๓	๒๕	๖๖	๑๓๔
คนครอง	๐	๑	๕	๑๒	๑๑	๓	๒๔	๖๖	๑๒๒
ตำแหน่งว่าง	๐	๐	๑	๓	๑๑	๐	๑	๐	๑๖

โครงสร้างการแบ่งส่วนราชการของกองคลัง

ผู้อำนวยการกองคลัง
(นักบริหารงานการคลัง ระดับกลาง)

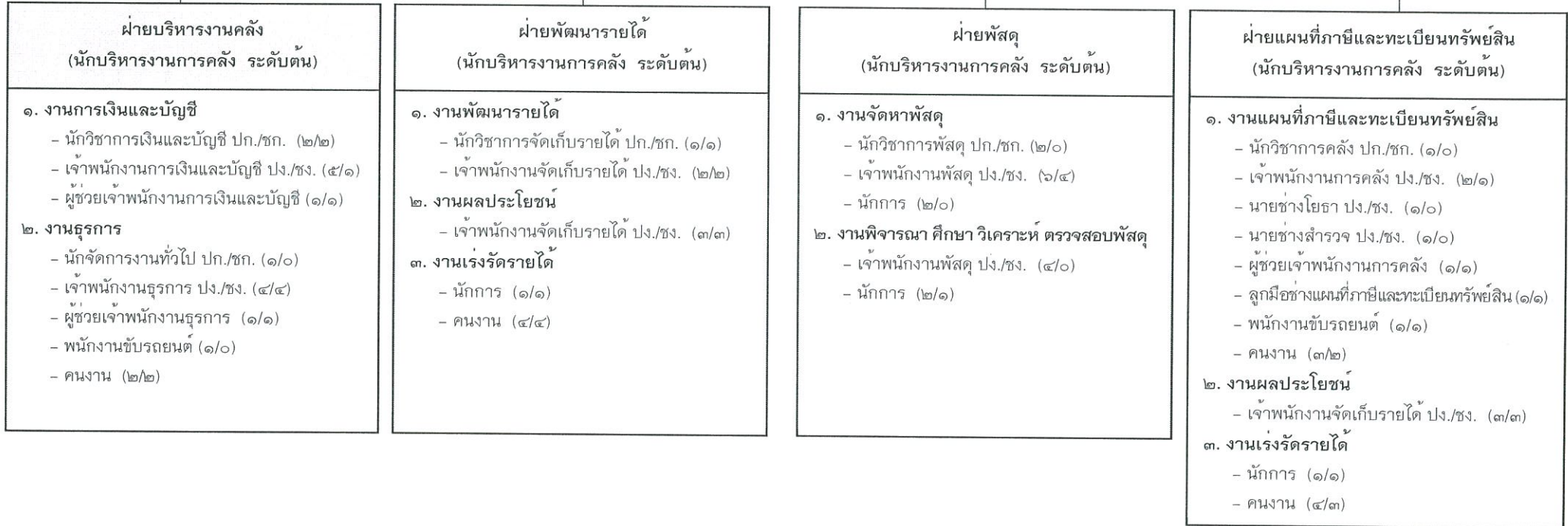

ระดับ	อำนาจการสูง	อำนาจการกลาง	อำนาจการต้น	ปฏิบัติกร/ชำนาญการ	ปฏิบัติกร/ชำนาญงาน	ลูกจ้างประจำ	พนักงานจ้างตามภารกิจ	พนักงานจ้างทั่วไป	รวมทั้งสิ้น
กรอบอัตรากำลัง	๐	๑	๔	๓/	๓๑	๐	๔	๑๓/	๖๔
คนครอง	๐	๑	๓	๓	๑๓/	๐	๓/	๑๒	๔๓
ตำแหน่งว่าง	๐	๐	๑	๔	๑๔	๐	๑	๕	๒๕

หมายเหตุ : ตัวเลขที่อยู่ในวงเล็บ เช่น (๔/๓) เลข ๔ หมายถึง จำนวนตำแหน่งที่มีของงานนี้ เลข ๓ หมายถึง จำนวนคนครองตำแหน่ง

โครงสร้างการแบ่งส่วนราชการของกองช่าง

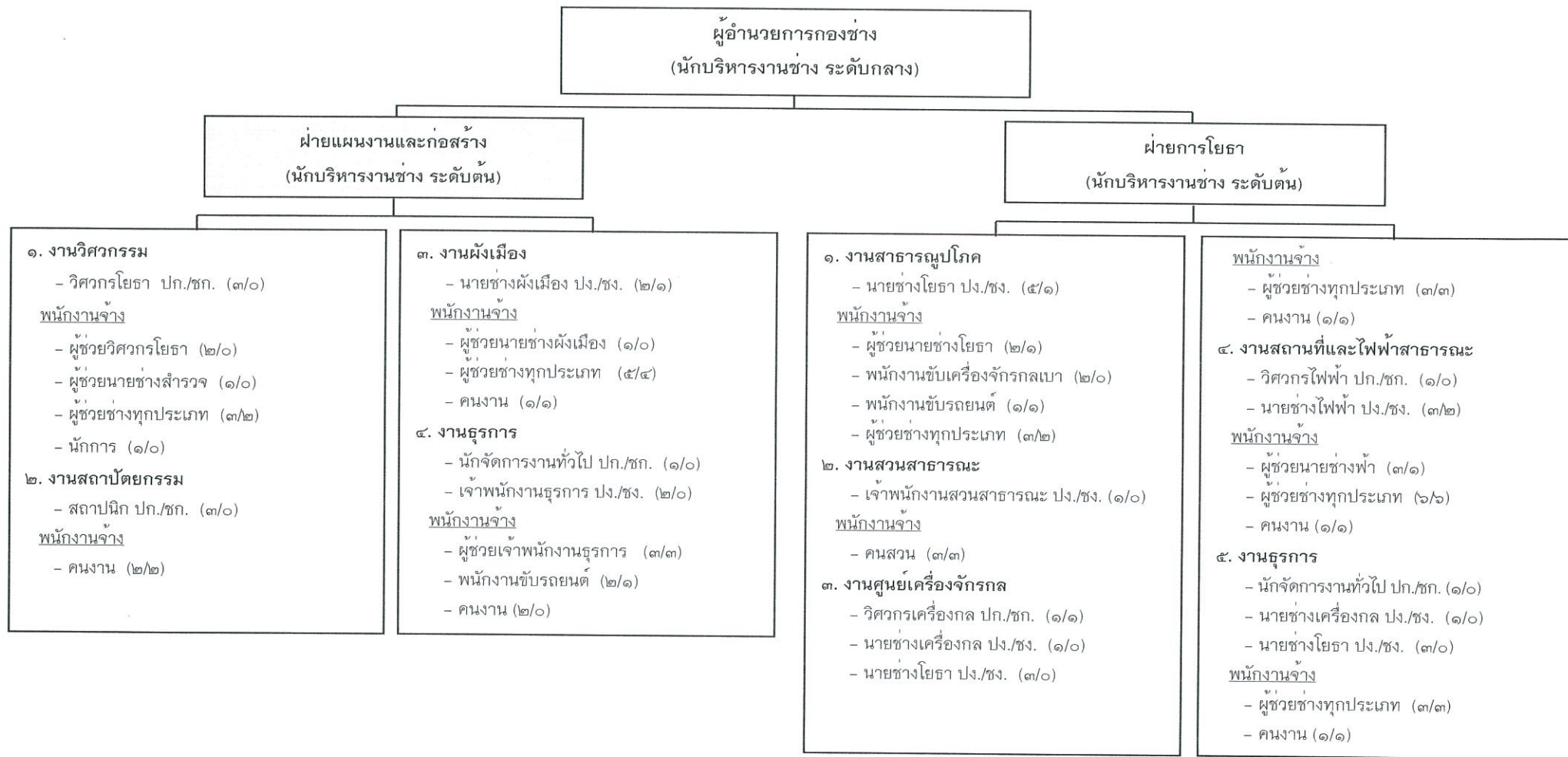

ระดับ	ผู้อำนวยการ สูง	อำนาจการ กลาง	อำนาจการ ต้น	ปฏิบัติการ/ ชำนาญการ	ปฏิบัติงาน/ ชำนาญงาน	ลูกจ้างประจำ	พนักงานจ้าง ตามภารกิจ	พนักงานจ้าง ทั่วไป	รวมทั้งสิ้น
กรอบอัตรากำลัง	๐	๑	๒	๑๐	๒๑	๑	๑๔	๓๒	๔๕
คนครอง	๐	๑	๐	๑	๓	๑	๔	๒๕	๔๓
ตำแหน่งว่าง	๐	๐	๒	๙	๑๔	๐	๑๐	๓	๔๒

หมายเหตุ : ตัวเลขที่อยู่ในวงเล็บ เช่น (๔/๓) เลข ๔ หมายถึง จำนวนตำแหน่งที่มีของงานนี้ เลข ๓ หมายถึง จำนวนคนครองตำแหน่ง

โครงสร้างการแบ่งส่วนราชการของกองสาธารณสุขและสิ่งแวดล้อม

ผู้อำนวยการกองสาธารณสุขและสิ่งแวดล้อม
(นักบริหารงานสาธารณสุขและสิ่งแวดล้อม ระดับกลาง)

ฝ่ายบริหารงานสาธารณสุข
(นักบริหารงานสาธารณสุขและสิ่งแวดล้อม ระดับต้น)

ฝ่ายบริการสาธารณสุข
(นักบริหารงานสาธารณสุขและสิ่งแวดล้อม ระดับต้น)

๑. งานสุขาภิบาลและอนามัยสิ่งแวดล้อม
 - เจ้าพนักงานสาธารณสุขชุมชน ปง./ชง. (๑/๑)
 - พนักงานจ้าง
 - คนงาน (๒/๒)
๒. งานวางแผนสาธารณสุข
 - นักวิชาการสาธารณสุข ปก./ชก. (๒/๒)
 - พนักงานจ้าง
 - พนักงานขับรถยนต์ (๑/๑)
 - คนงาน (๑/๑)
 - นักการ (๑/๑)
๓. งานรักษาความสะอาด
 - พนักงานจ้าง
 - คนงาน (๖/๕)
๔. งานป้องกันและควบคุมโรคติดต่อ
 - เจ้าพนักงานสาธารณสุขชุมชน ปง./ชง. (๑/๑)
 - พนักงานจ้าง
 - นักการ (๑/๑)

๕. งานเผยแพร่และฝึกอบรม
 - นักวิชาการสาธารณสุข ปก./ชก. (๒/๑)
 - ลูกจ้างประจำ
 - พนักงานขับรถยนต์ (๑/๑)
 - พนักงานจ้าง
 - คนงาน (๑/๑)
๖. งานสัตวแพทย์
 - สัตวแพทย์ ปง./ชง. (๑/๐)
 - พนักงานจ้าง
 - นักการ (๑/๑)
๗. งานธุรการ
 - เจ้าพนักงานธุรการ ปง./ชง. (๒/๑)
 - พนักงานจ้าง
 - ผู้ช่วยเจ้าพนักงานธุรการ (๔/๑)
 - พนักงานขับรถยนต์ (๑/๑)
 - คนงาน (๒/๒)

๑. งานศูนย์บริการสาธารณสุข
 - นายแพทย์ ปก./ชก. (๑/๑)
 - พยาบาลวิชาชีพ ปก./ชก. (๑/๑)
 - เภสัชกร ปก./ชก. (๑/๑)
 - นักวิชาการสาธารณสุข ปก./ชก. (๒/๒)
 - นักวิชาการคอมพิวเตอร์ ปก./ชก. (๑/๑)
 - เจ้าพนักงานทันตสาธารณสุข ปง./ชง. (๑/๑)
 - พนักงานจ้าง
 - ผู้ช่วยนักวิชาการสาธารณสุข (๔/๒)
 - ผู้ช่วยแพทย์แผนไทย (๒/๐)
 - ผู้ช่วยนักกายภาพบำบัด (๒/๐)
 - พนักงานขับรถยนต์ (๒/๒)
 - นักการ (๒/๒)

๒. งานส่งเสริมสุขภาพ
 - พยาบาลวิชาชีพ ปก./ชก. (๕/๔)
 - พนักงานจ้าง
 - ผู้ช่วยพยาบาลวิชาชีพ (๒/๑)
 - พนักงานขับรถยนต์ (๑/๐)
๓. งานธุรการ
 - เจ้าพนักงานธุรการ ปง./ชง. (๒/๒)
 - เจ้าพนักงานการเงินและบัญชี ปง./ชง. (๑/๐)
 - พนักงานจ้าง
 - ผู้ช่วยนักวิชาการคอมพิวเตอร์ (๑/๑)
 - ผู้ช่วยเจ้าพนักงานธุรการ (๑/๑)
 - นักการ (๑/๑)

ระดับ	อำนาจการสูง	อำนาจการกลาง	อำนาจการต้น	ปฏิบัติการ/ชำนาญการ	ปฏิบัติงาน/ชำนาญงาน	ลูกจ้างประจำ	พนักงานจ้างตามภารกิจ	พนักงานจ้างทั่วไป	รวมทั้งสิ้น
กรอบอัตรากำลัง	๐	๑	๒	๑๕	๘	๑	๒๒	๑๘	๖๓
คนครอง	๐	๑	๐	๑๓	๖	๑	๑๐	๑๓	๔๔
ตำแหน่งว่าง	๐	๐	๒	๒	๒	๐	๑๒	๑	๑๙

หมายเหตุ : ตัวเลขที่อยู่ในวงเล็บ เช่น (๔/๓) เลข ๔ หมายถึง จำนวนตำแหน่งที่มีของงานนี้ เลข ๓ หมายถึง จำนวนคนครองตำแหน่ง

โครงสร้างการแบ่งส่วนราชการของกองยุทธศาสตร์และงบประมาณ

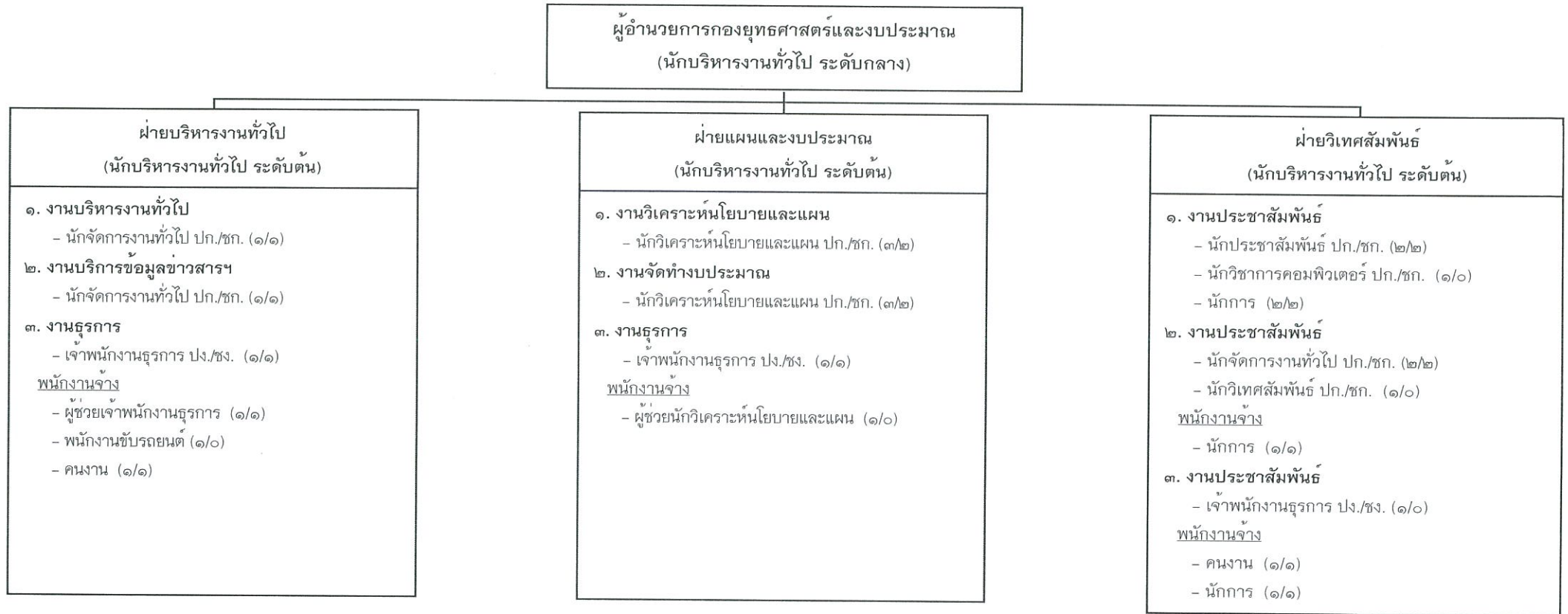

ระดับ	อำนาจการ สูง	อำนาจการ กลาง	อำนาจการ ต้น	ปฏิบัติการ/ ชำนาญการ	ปฏิบัติงาน/ ชำนาญงาน	ลูกจ้างประจำ	พนักงานจ้าง ตามภารกิจ	พนักงานจ้าง ทั่วไป	รวมทั้งสิ้น
กรอบอัตรากำลัง	๐	๑	๓	๑๔	๓	๐	๓	๖	๓๐
คนครอง	๐	๑	๓	๑๑	๒	๐	๒	๖	๒๕
ตำแหน่งว่าง	๐	๐	๐	๓	๑	๐	๑	๐	๕

หมายเหตุ : ตัวเลขที่อยู่ในวงเล็บ เช่น (๔/๓) เลข ๔ หมายถึง จำนวนตำแหน่งที่มีของงานนี้ เลข ๓ หมายถึง จำนวนคนครองตำแหน่ง

โครงสร้างการแบ่งส่วนราชการของกองการศึกษา

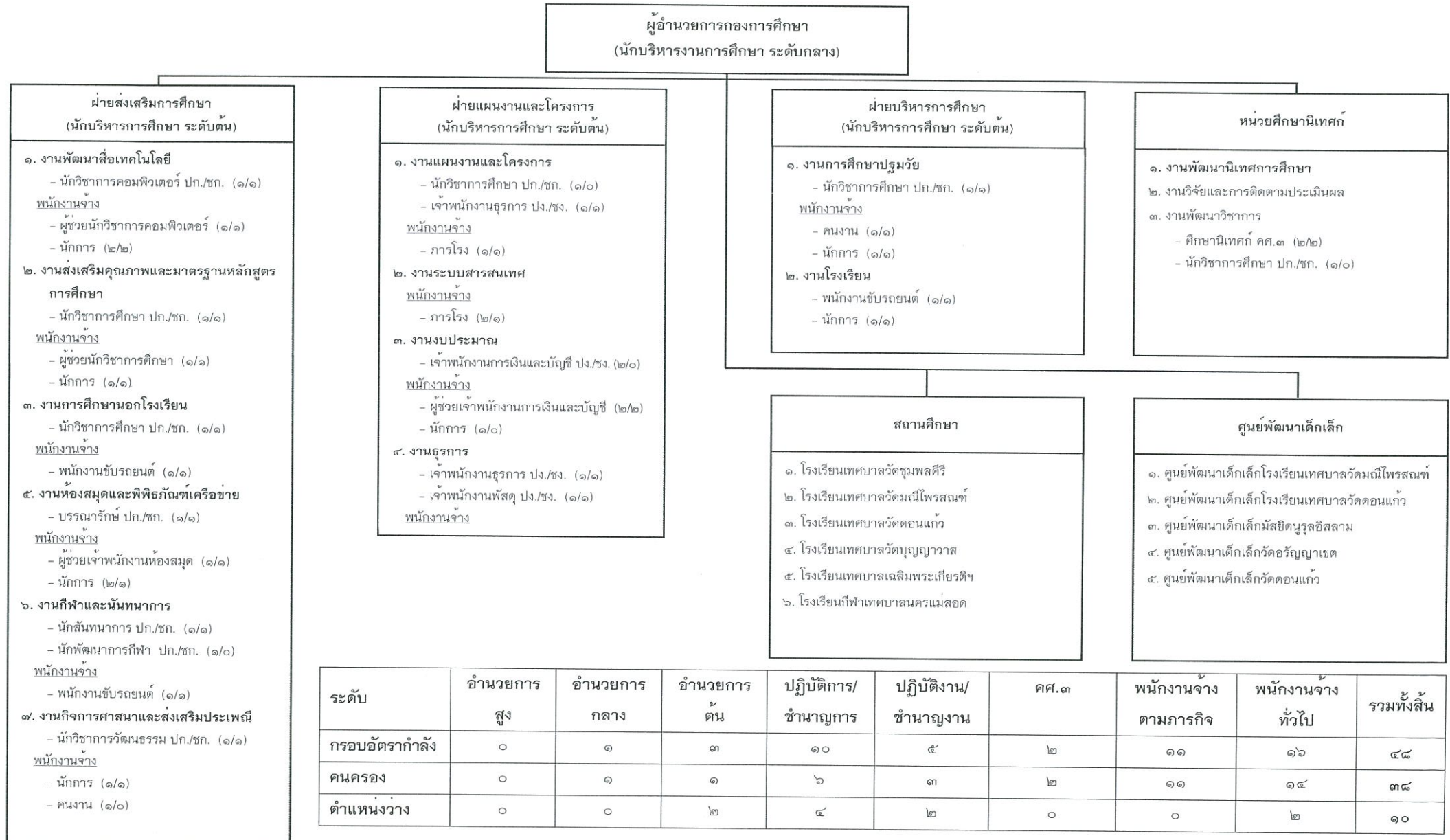

หมายเหตุ : ตัวเลขที่อยู่ในวงเล็บ เช่น (๔/๓) เลข ๔ หมายถึง จำนวนตำแหน่งที่มีของงานนี้ เลข ๓ หมายถึง จำนวนคนครองตำแหน่ง

โครงสร้างการแบ่งส่วนราชการของกองช่างสุขาภิบาล

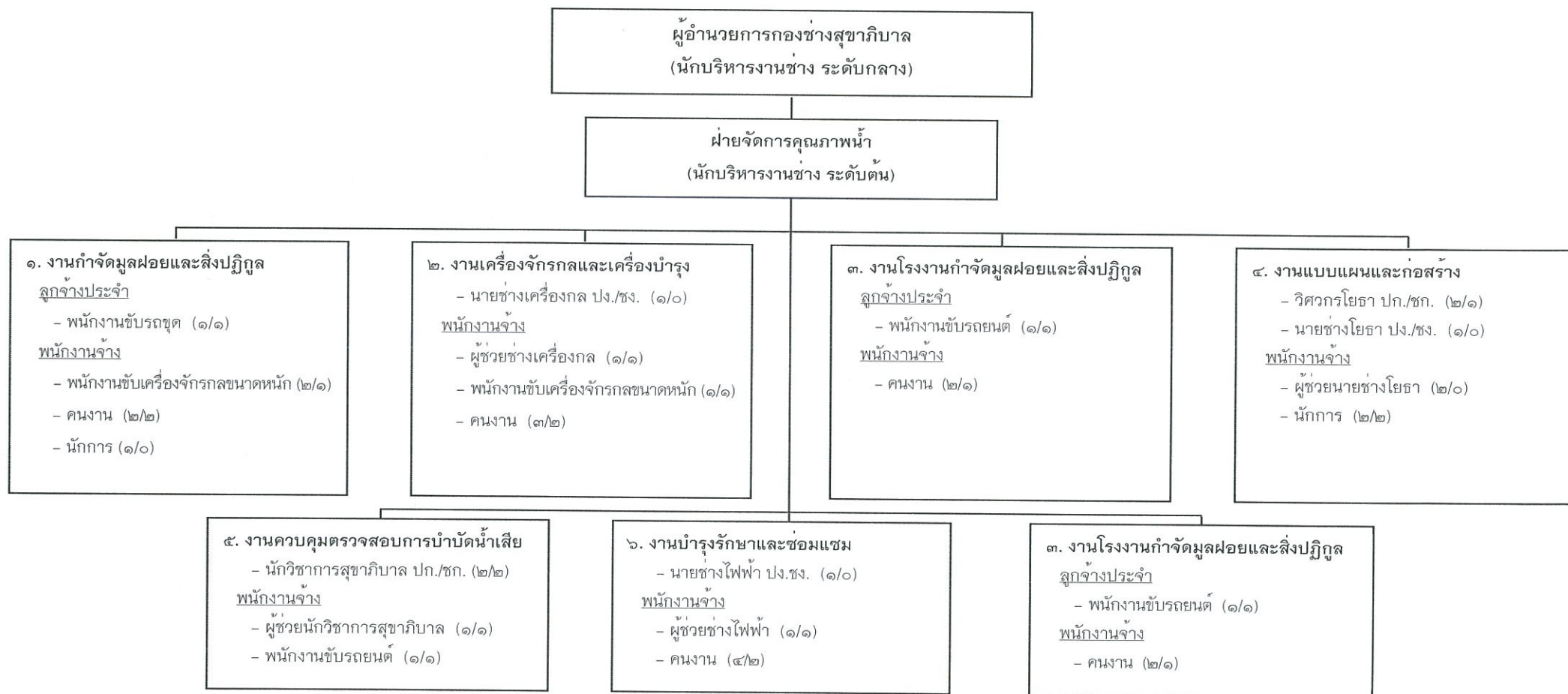

ระดับ	ผู้อำนวยการ สูง	ผู้อำนวยการ กลาง	ผู้อำนวยการ ต้น	ปฏิบัติการ/ ชำนาญการ	ปฏิบัติงาน/ ชำนาญงาน	ลูกจ้างประจำ	พนักงานจ้าง ตามภารกิจ	พนักงานจ้าง ทั่วไป	รวมทั้งสิ้น
กรอบอัตราค่าจ้าง	๐	๑	๑	๔	๖	๒	๑๑	๑๔	๓๓
คนครอง	๐	๐	๐	๓	๑	๒	๔	๙	๒๓
ตำแหน่งว่าง	๐	๑	๑	๑	๕	๐	๓	๕	๑๔

หมายเหตุ : ตัวเลขที่อยู่ใต้วงเล็บ เช่น (๔/๓) เลข ๔ หมายถึง จำนวนตำแหน่งที่มีของงานนี้ เลข ๓ หมายถึง จำนวนคนครองตำแหน่ง

โครงสร้างการแบ่งส่วนราชการของกองสวัสดิการสังคม

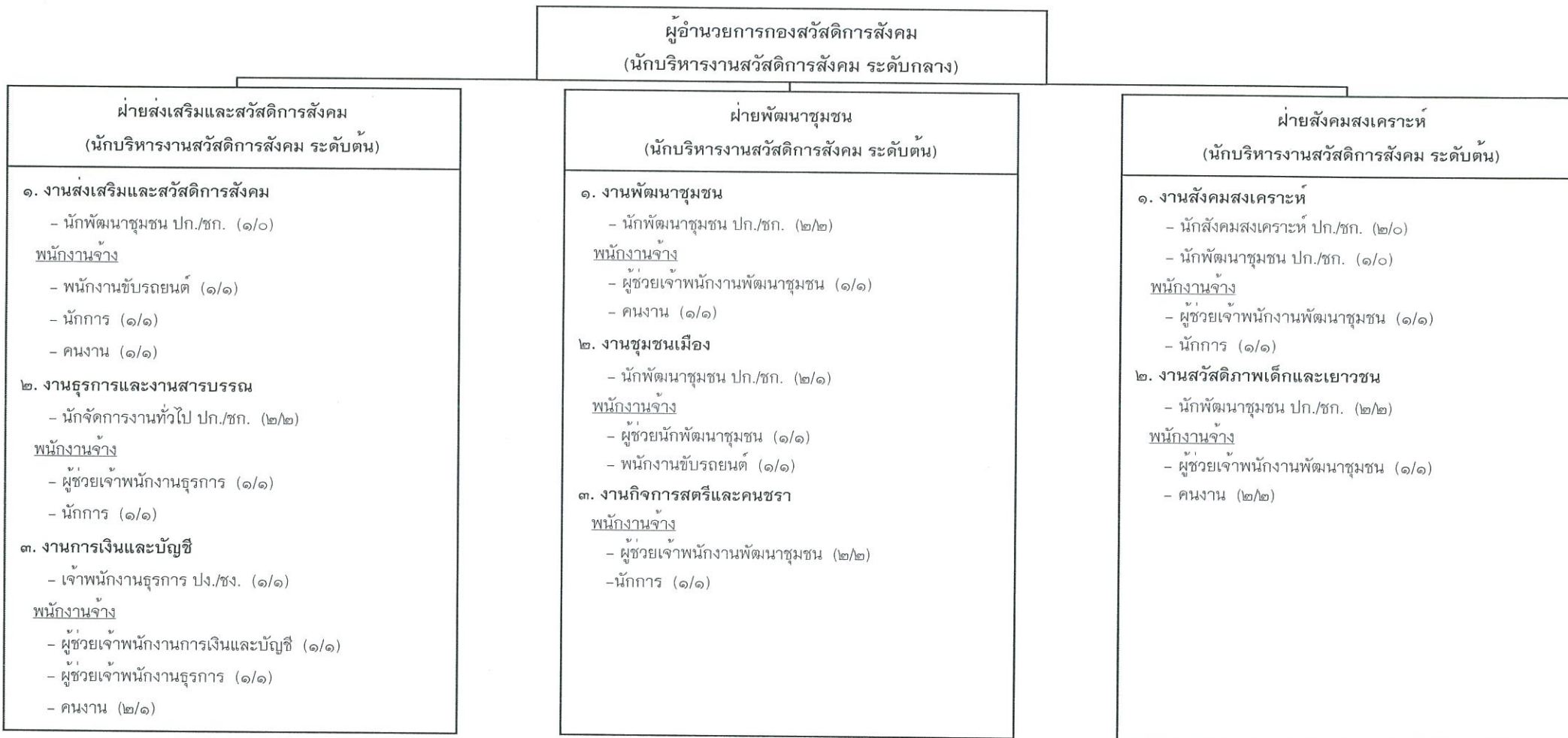

ระดับ	อำนาจการสูง	อำนาจการกลาง	อำนาจการต้น	ปฏิบัติการ/ชำนาญการ	ปฏิบัติงาน/ชำนาญงาน	ลูกจ้างประจำ	พนักงานจ้างตามภารกิจ	พนักงานจ้างทั่วไป	รวมทั้งสิ้น
กรอบอัตรากำลัง	๐	๑	๓	๑๑	๑	๐	๑๑	๑๐	๓๓
คนครอง	๐	๑	๓	๖	๑	๐	๑๑	๙	๓๑
ตำแหน่งว่าง	๐	๐	๐	๕	๐	๐	๐	๑	๖

หมายเหตุ : ตัวเลขที่อยู่ในวงเล็บ เช่น (๔/๓) เลข ๔ หมายถึง จำนวนตำแหน่งที่มีของงานนี้ เลข ๓ หมายถึง จำนวนคนครองตำแหน่ง

โครงสร้างการแบ่งส่วนราชการของกองการเจ้าหน้าที่

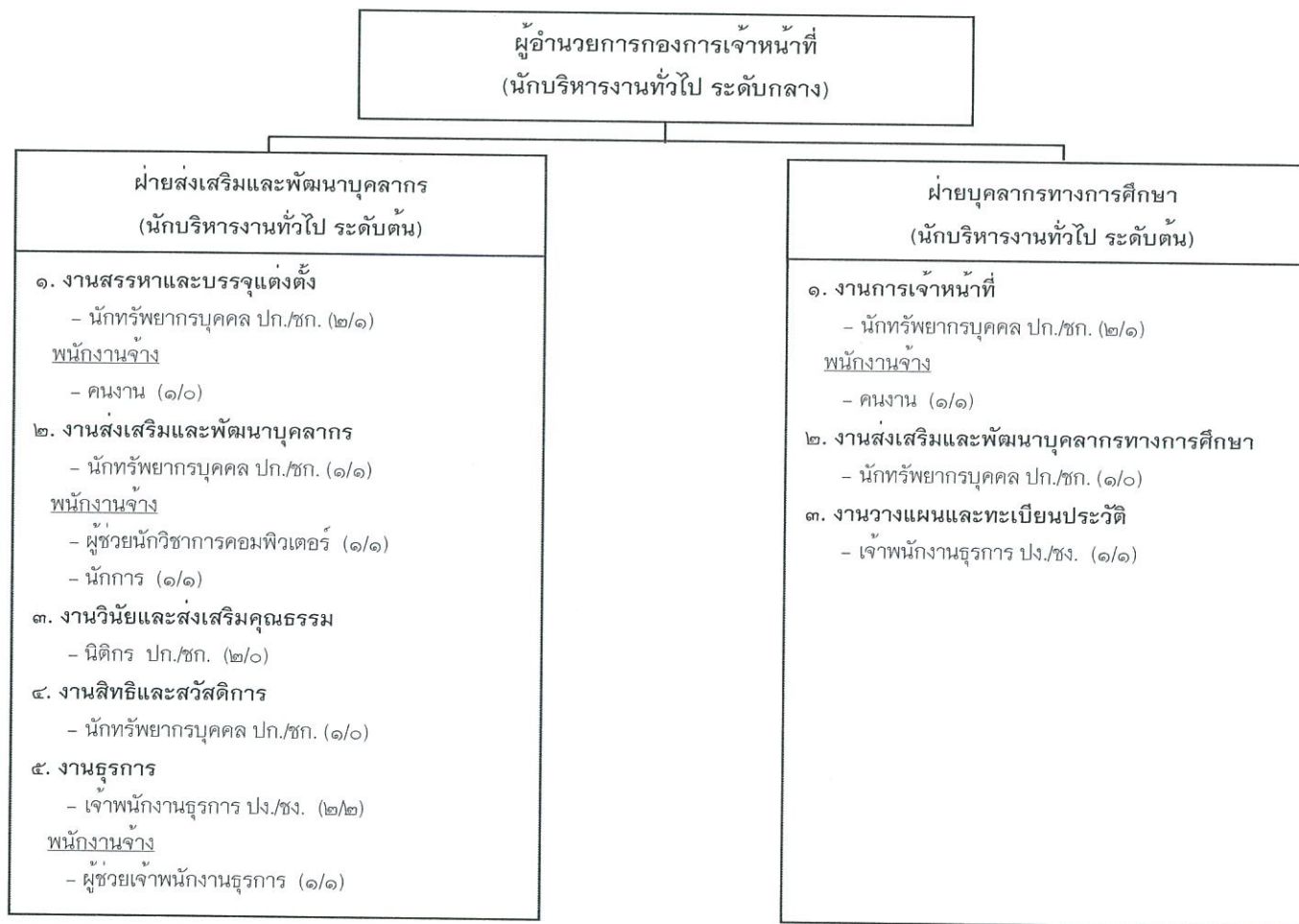

ระดับ	ผู้อำนวยการ สูง	ผู้อำนวยการ กลาง	ผู้อำนวยการ ต้น	ปฏิบัติการ/ ชำนาญการ	ปฏิบัติงาน/ ชำนาญงาน	ลูกจ้างประจำ	พนักงานจ้าง ตามภารกิจ	พนักงานจ้าง ทั่วไป	รวมทั้งสิ้น
กรอบอัตรากำลัง	๐	๑	๒	๔	๓	๐	๒	๓	๒๐
คนครอง	๐	๐	๑	๔	๓	๐	๒	๒	๑๒
ตำแหน่งว่าง	๐	๑	๑	๕	๐	๐	๐	๑	๘

หมายเหตุ : ตัวเลขที่อยู่ในวงเล็บ เช่น (๔/๓) เลข ๔ หมายถึง จำนวนตำแหน่งที่มีของงานนี้ เลข ๓ หมายถึง จำนวนคนครองตำแหน่ง

โครงสร้างการแบ่งส่วนราชการของหน่วยตรวจสอบภายใน

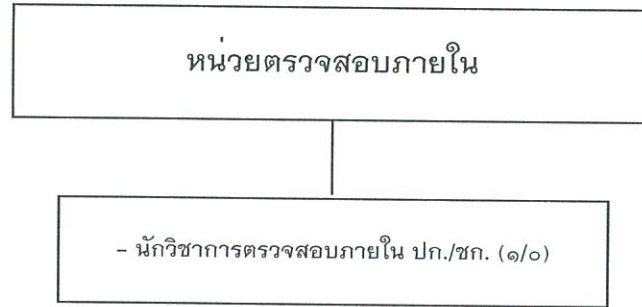

ระดับ	อำนาจการสูง	อำนาจการกลาง	อำนาจการต้น	ปฏิบัติการ/ชำนาญการ	ปฏิบัติงาน/ชำนาญงาน	ลูกจ้างประจำ	พนักงานจ้างตามภารกิจ	พนักงานจ้างทั่วไป	รวมทั้งสิ้น
กรอบอัตรากำลัง	๐	๐	๐	๑	๐	๐	๐	๐	๑
คนครอง	๐	๐	๐	๐	๐	๐	๐	๐	๐
ตำแหน่งว่าง	๐	๐	๐	๑	๐	๐	๐	๐	๑

หมายเหตุ : ตัวเลขที่อยู่ในวงเล็บ เช่น (๔/๓) เลข ๔ หมายถึง จำนวนตำแหน่งที่มีของงานนี้ เลข ๓ หมายถึง จำนวนคนครองตำแหน่ง

บัญชีแสดงจัดคนลงสู่ตำแหน่งและการกำหนดเลขที่ตำแหน่งในส่วนราชการ (โครงสร้างใหม่)

ที่	ชื่อ- สกุล	คุณวุฒิ การศึกษา	กรอบอัตรากำลังเดิม			กรอบอัตรากำลังใหม่			เงินเดือน			หมายเหตุ
			เลขที่ตำแหน่ง	ตำแหน่ง	ระดับ	เลขที่ตำแหน่ง	ตำแหน่ง	ระดับ	เงินเดือน รวมทั้งปี	เงินประจำ ตำแหน่ง	เงินเพิ่ม อื่น ๆ	
๑	นายศุภกร เบญจกัญญา	ร.ม.	๑๖-๒-๐๐-๑๑๐๑-๐๐๑	ปลัดเทศบาล (นักบริหารงานท้องถิ่น)	สูง	๑๖-๒-๐๐-๑๑๐๑-๐๐๑	ปลัดเทศบาล (นักบริหารงานท้องถิ่น)	สูง	๘๙๒,๓๒๐	๑๒๐,๐๐๐	๑๒๐,๐๐๐	๑,๑๓๒,๓๒๐
๒	นางกิตติวรา วิริยา	ร.ป.ม.	๑๖-๒-๐๐-๑๑๐๑-๐๐๒	รองปลัดเทศบาล (นักบริหารงานท้องถิ่น)	กลาง	๑๖-๒-๐๐-๑๑๐๑-๐๐๒	รองปลัดเทศบาล (นักบริหารงานท้องถิ่น)	กลาง	๕๕๘,๗๒๐	๖๗,๒๐๐	๖๗,๒๐๐	๖๙๓,๑๒๐
๓	นายประสาน มั่นมาก	ศ.ศ.ม.	๑๖-๒-๐๐-๑๑๐๑-๐๐๓	รองปลัดเทศบาล (นักบริหารงานท้องถิ่น)	กลาง	๑๖-๒-๐๐-๑๑๐๑-๐๐๓	รองปลัดเทศบาล (นักบริหารงานท้องถิ่น)	กลาง	๖๔๙,๐๘๐	๖๗,๒๐๐	๖๗,๒๐๐	๗๘๓,๔๘๐
	สำนักปลัดเทศบาล											
๔	นายพงศ์พัฒน์ พยอมยนต์	ศ.ศ.บ.	๑๖-๒-๐๑-๒๑๐๑-๐๐๑	หัวหน้าสำนักปลัดเทศบาล (นักบริหารงานทั่วไป)	กลาง	๑๖-๒-๐๑-๒๑๐๑-๐๐๑	หัวหน้าสำนักปลัดเทศบาล (นักบริหารงานทั่วไป)	กลาง	๖๗๐,๐๘๐	๖๗,๒๐๐	๖๗,๒๐๐	๘๐๔,๔๘๐
๕			๑๖-๒-๐๑-๒๑๐๑-๐๐๒	หัวหน้าฝ่ายอำนวยการ (นักบริหารงานทั่วไป)	ต้น	๑๖-๒-๐๑-๒๑๐๑-๐๐๒	หัวหน้าฝ่ายอำนวยการ (นักบริหารงานทั่วไป)	ต้น	๔๐๓,๕๖๐	๑๘,๐๐๐	-	ว่างเดิม
๖	นายธวัชชัย จอมจันทร์	น.ม.	๑๖-๒-๐๑-๒๑๐๑-๐๐๓	หัวหน้าฝ่ายปกครอง (นักบริหารงานทั่วไป)	ต้น	๑๖-๒-๐๑-๒๑๐๑-๐๐๓	หัวหน้าฝ่ายปกครอง (นักบริหารงานทั่วไป)	ต้น	๔๒๒,๖๔๐	๑๘,๐๐๐	๑๘,๐๐๐	๔๕๘,๖๔๐
๗	นางลลันชนิษฐ์ วิศานต์นิธิศ	ร.ม.	๑๖-๒-๐๑-๒๑๐๑-๐๐๔	หัวหน้าฝ่ายบริหารงานทั่วไป (นักบริหารงานทั่วไป)	ต้น	๑๖-๒-๐๑-๒๑๐๑-๐๐๔	หัวหน้าฝ่ายบริหารงานทั่วไป (นักบริหารงานทั่วไป)	ต้น	๔๒๙,๒๔๐	๑๘,๐๐๐	-	๔๔๗,๒๔๐
๘	นางกัญญาณัฐ แก้วเนตร	ศ.ศ.บ.	๑๖-๒-๐๑-๒๑๐๑-๐๐๕	หัวหน้าฝ่ายกิจการสภา (นักบริหารงานทั่วไป)	ต้น	๑๖-๒-๐๑-๒๑๐๑-๐๐๕	หัวหน้าฝ่ายกิจการสภา (นักบริหารงานทั่วไป)	ต้น	๔๙๐,๘๐๐	๑๘,๐๐๐	-	๕๐๘,๘๐๐
๙	นายสมโพธิม์ คล้ายแท้	ร.ป.ม.	๑๖-๒-๐๑-๒๑๐๑-๐๑๐	หัวหน้าฝ่ายนิติการ (นักบริหารงานทั่วไป)	ต้น	๑๖-๒-๐๑-๒๑๐๑-๐๑๐	หัวหน้าฝ่ายนิติการ (นักบริหารงานทั่วไป)	ต้น	๔๐๙,๓๒๐	๑๘,๐๐๐	-	๔๒๗,๓๒๐
๑๐	ว่าที่ ร.ต.มาโนค ศรีนุ	ร.บ.	๑๖-๒-๐๑-๒๑๐๑-๐๐๖	หัวหน้าฝ่ายป้องกันและบรรเทาสาธารณภัย (นักบริหารงานทั่วไป)	ต้น	๑๖-๒-๐๑-๒๑๐๑-๐๐๖	หัวหน้าฝ่ายป้องกันและบรรเทาสาธารณภัย (นักบริหารงานทั่วไป)	ต้น	๔๖๘,๙๖๐	๑๘,๐๐๐	-	๔๘๖,๙๖๐
๑๑	นางกิงกาญจน์ แก้วแสนปิ่น	ร.ป.บ.	๑๖-๒-๐๑-๓๑๐๑-๐๐๑	นักจัดการงานทั่วไป	ชก.	๑๖-๒-๐๑-๓๑๐๑-๐๐๑	นักจัดการงานทั่วไป	ชก.	๓๙๖,๐๐๐	-	-	๓๙๖,๐๐๐
๑๒	นางสาวพิชชาภา วรผริณชัย	บธ.บ.	๑๖-๒-๐๑-๓๑๐๑-๐๐๒	นักจัดการงานทั่วไป	ชก.	๑๖-๒-๐๑-๓๑๐๑-๐๐๒	นักจัดการงานทั่วไป	ชก.	๔๐๒,๗๒๐	-	-	๔๐๒,๗๒๐
๑๓	นางสาวเจษฎาพร ศิริมาตย์	น.บ.	๑๖-๒-๐๑-๓๑๐๑-๐๑๑	นักจัดการงานทั่วไป	ปก.	๑๖-๒-๐๑-๓๑๐๑-๐๑๑	นักจัดการงานทั่วไป	ปก.	๒๕๓,๖๘๐	-	-	๒๕๓,๖๘๐
๑๔	นายณนนต์ คำเวหา	ร.ป.ม.	๑๖-๒-๐๑-๓๑๐๑-๐๑๒	นักจัดการงานทั่วไป	ปก.	๑๖-๒-๐๑-๓๑๐๑-๐๑๒	นักจัดการงานทั่วไป	ปก.	๓๐๓,๒๔๐	-	-	๓๐๓,๒๔๐

บัญชีแสดงจัดคนลงสู่ตำแหน่งและการกำหนดเลขที่ตำแหน่งในส่วนราชการ (โครงสร้างใหม่)

ที่	ชื่อ-สกุล	คุณวุฒิการศึกษา	กรอบอัตราเก่าเดิม			กรอบอัตราค่าจ้างใหม่			เงินเดือน			หมายเหตุ
			เลขที่ตำแหน่ง	ตำแหน่ง	ระดับ	เลขที่ตำแหน่ง	ตำแหน่ง	ระดับ	เงินเดือนรวมทั้งปี	เงินประจำตำแหน่ง	เงินเพิ่มอื่น ๆ	
๑๕	นายธนกฤต บุลย์ประมุข	ร.ม.	๑๖-๒-๐๑-๓๑๐๔-๐๐๑	นักจัดการงานทะเบียนและบัตร	ชก.	๑๖-๒-๐๑-๓๑๐๔-๐๐๑	นักจัดการงานทะเบียนและบัตร	ชก.	๔๖๘,๙๖๐	-	-	๔๖๘,๙๖๐
๑๖	นายรัฐเขต ศรีรัมย์	ร.ม.	๑๖-๒-๐๑-๓๑๐๔-๐๐๒	นักจัดการงานทะเบียนและบัตร	ชก.	๑๖-๒-๐๑-๓๑๐๔-๐๐๒	นักจัดการงานทะเบียนและบัตร	ชก.	๔๖๘,๙๖๐	-	-	๔๖๘,๙๖๐
๑๗	นางสาวอริยธรา บุญนายีน	ร.ป.ม.	๑๖-๒-๐๑-๓๑๐๔-๐๐๓	นักจัดการงานทะเบียนและบัตร	ชก.	๑๖-๒-๐๑-๓๑๐๔-๐๐๓	นักจัดการงานทะเบียนและบัตร	ชก.	๔๐๙,๓๒๐	-	-	๓๕๕,๓๒๐
๑๘	นางสาววรรีร์ คุณโชติ	ศศ.บ.	๑๖-๒-๐๑-๓๑๐๔-๐๐๔	นักจัดการงานทะเบียนและบัตร	ชก.	๑๖-๒-๐๑-๓๑๐๔-๐๐๔	นักจัดการงานทะเบียนและบัตร	ชก.	๔๐๒,๗๒๐	-	-	๓๕๕,๓๒๐
๑๙	นายอำนาจ น้อมกลาง	น.บ.	๑๖-๒-๐๑-๓๑๐๕-๐๐๑	นิติกร	ชก.	๑๖-๒-๐๑-๓๑๐๕-๐๐๑	นิติกร	ชก.	๔๒๙,๒๔๐	-	-	๔๒๙,๒๔๐
๒๐			๑๖-๒-๐๑-๓๑๐๕-๐๐๒	นิติกร	ปก./ชก.	๑๖-๒-๐๑-๓๑๐๕-๐๐๒	นิติกร	ปก./ชก.	๓๕๕,๓๒๐	-	-	ว่างเดิม
๒๑	นางสาวสมิตรา อ้นมัน	น.บ.	๑๖-๒-๐๑-๓๑๐๕-๐๐๓	นิติกร	ปก.	๑๖-๒-๐๑-๓๑๐๕-๐๐๓	นิติกร	ปก.	๒๖๒,๕๖๐	-	-	๒๖๒,๕๖๐
๒๒			๑๖-๒-๐๑-๓๑๐๖-๐๐๑	นักพัฒนาการท่องเที่ยว	ปก./ชก.	๑๖-๒-๐๑-๓๑๐๖-๐๐๑	นักพัฒนาการท่องเที่ยว	ปก./ชก.	๓๕๕,๓๒๐	-	-	ว่างเดิม
๒๓			๑๖-๒-๐๑-๓๑๑๐-๐๐๑	นักป้องกันบรรเทาสาธารณภัย	ปก./ชก.	๑๖-๒-๐๑-๓๑๑๐-๐๐๑	นักป้องกันและบรรเทาสาธารณภัย	ปก./ชก.	๓๕๕,๓๒๐	-	-	ว่างเดิม
๒๔	นายมนูศักดิ์ จันทร์โต	ร.ม.	๑๖-๒-๐๑-๓๑๑๐-๐๐๒	นักป้องกันบรรเทาสาธารณภัย	ชก.	๑๖-๒-๐๑-๓๑๑๐-๐๐๒	นักป้องกันและบรรเทาสาธารณภัย	ชก.	๔๒๒,๖๔๐	-	-	๔๒๒,๖๔๐
๒๕	นายเกียรติ ทฬสิทธิ์	ร.ป.ม.	๑๖-๒-๐๑-๓๑๐๙-๐๐๑	นักจัดการงานเทศกิจ	ปก.	๑๖-๒-๐๑-๓๑๐๙-๐๐๑	นักจัดการงานเทศกิจ	ปก.	๓๐๘,๐๔๐	-	-	๓๐๘,๐๔๐
๒๖	นางวนิดา กุดสระ	ศศ.บ.	๑๖-๒-๐๑-๔๑๐๑-๐๐๑	เจ้าพนักงานธุรการ	ชง.	๑๖-๒-๐๑-๔๑๐๑-๐๐๑	เจ้าพนักงานธุรการ	ชง.	๕๙๓,๗๖๐	-	-	๕๙๓,๗๖๐
๒๗	นางสาวเบญจรัตน์ สร้อยขจิตกุล	บธ.บ.	๑๖-๒-๐๑-๔๑๐๑-๐๐๔	เจ้าพนักงานธุรการ	ปง.	๑๖-๒-๐๑-๔๑๐๑-๐๐๔	เจ้าพนักงานธุรการ	ปง.	๑๔๙,๖๔๐	-	-	๑๔๙,๖๔๐
๒๘	นายบุญทวี ควรชม	นศ.บ.	๑๖-๒-๐๑-๔๑๐๑-๐๐๕	เจ้าพนักงานธุรการ	ปง.	๑๖-๒-๐๑-๔๑๐๑-๐๐๕	เจ้าพนักงานธุรการ	ปง.	๑๔๙,๖๔๐	-	-	๑๔๙,๖๔๐
๒๙	นางปณิตา เพ็ชรกำแหง	ร.ป.บ.	๑๖-๒-๐๑-๔๑๐๑-๐๐๖	เจ้าพนักงานธุรการ	ชง.	๑๖-๒-๐๑-๔๑๐๑-๐๐๖	เจ้าพนักงานธุรการ	ชง.	๒๖๔,๔๘๐	-	-	๒๖๔,๔๘๐
๓๐			๑๖-๒-๐๑-๔๑๐๑-๐๐๗	เจ้าพนักงานธุรการ	ปง./ชง.	๑๖-๒-๐๑-๔๑๐๑-๐๐๗	เจ้าพนักงานธุรการ	ปง./ชง.	๒๙๗,๙๐๐	-	-	ว่างเดิม
๓๑			๑๖-๒-๐๑-๔๑๐๑-๐๐๘	เจ้าพนักงานธุรการ	ปง./ชง.	๑๖-๒-๐๑-๔๑๐๑-๐๐๘	เจ้าพนักงานธุรการ	ปง./ชง.	๒๙๗,๙๐๐	-	-	ว่างเดิม
๓๒			๑๖-๒-๐๑-๔๑๐๑-๐๐๙	เจ้าพนักงานธุรการ	ปง./ชง.	๑๖-๒-๐๑-๔๑๐๑-๐๐๙	เจ้าพนักงานธุรการ	ปง./ชง.	๒๙๗,๙๐๐	-	-	ว่างเดิม
๓๓	นายประกิจ ทองไชยภพ	ปวส.	๑๖-๒-๐๑-๔๑๐๒-๐๐๑	เจ้าพนักงานทะเบียน	อส.	๑๖-๒-๐๑-๔๑๐๒-๐๐๑	เจ้าพนักงานทะเบียน	อส.	๔๖๒,๒๔๐	-	-	๔๖๒,๒๔๐
๓๔	นางสาวอภิญญา ฤทธิมาน	ร.ม.	๑๖-๒-๐๑-๔๑๐๒-๐๐๒	เจ้าพนักงานทะเบียน	ชง.	๑๖-๒-๐๑-๔๑๐๒-๐๐๒	เจ้าพนักงานทะเบียน	ชง.	๓๓๕,๕๒๐	-	-	๓๓๕,๕๒๐
๓๕	นางสาวนลินี ศรีทอง	ศศ.บ.	๑๖-๒-๐๑-๔๑๐๒-๐๐๓	เจ้าพนักงานทะเบียน	ชง.	๑๖-๒-๐๑-๔๑๐๒-๐๐๓	เจ้าพนักงานทะเบียน	ชง.	๒๑๒,๒๘๐	-	-	๒๑๒,๒๘๐
๓๖			๑๖-๒-๐๑-๔๑๐๒-๐๐๔	เจ้าพนักงานทะเบียน	ปง./ชง.	๑๖-๒-๐๑-๔๑๐๒-๐๐๔	เจ้าพนักงานทะเบียน	ปง./ชง.	๒๙๗,๙๐๐	-	-	ว่างเดิม
๓๗			๑๖-๒-๐๑-๔๓๐๒-๐๐๑	เจ้าพนักงานส่งเสริมการท่องเที่ยว	ปง./ชง.	๑๖-๒-๐๑-๔๓๐๒-๐๐๑	เจ้าพนักงานส่งเสริมการท่องเที่ยว	ปง./ชง.	๒๙๗,๙๐๐	-	-	ว่างเดิม
๓๘			๑๖-๒-๐๑-๔๘๐๔-๐๐๑	เจ้าพนักงานเทศกิจ	ปง./ชง.	๑๖-๒-๐๑-๔๘๐๔-๐๐๑	เจ้าพนักงานเทศกิจ	ปง./ชง.	๒๙๗,๙๐๐	-	-	ว่างเดิม
๓๙			๑๖-๒-๐๑-๔๘๐๕-๐๐๑	เจ้าพนักงานป้องกันและบรรเทาสาธารณภัย	ปง./ชง.	๑๖-๒-๐๑-๔๘๐๕-๐๐๑	เจ้าพนักงานป้องกันและบรรเทาสาธารณภัย	ปง./ชง.	๒๙๗,๙๐๐	-	-	ว่างเดิม

บัญชีแสดงจัดคนลงสู่ตำแหน่งและการกำหนดเลขที่ตำแหน่งในส่วนราชการ (โครงสร้างใหม่)

ที่	ชื่อ-สกุล	คุณวุฒิ การศึกษา	กรอบอัตรากำลังเดิม			กรอบอัตรากำลังใหม่			เงินเดือน			หมายเหตุ
			เลขที่ตำแหน่ง	ตำแหน่ง	ระดับ	เลขที่ตำแหน่ง	ตำแหน่ง	ระดับ	เงินเดือน รวมทั้งปี	เงินประจำ ตำแหน่ง	เงินเพิ่ม อื่น ๆ	
๔๐			๑๖-๒-๐๑-๔๘๐๕-๐๐๒	เจ้าพนักงานป้องกันและบรรเทาสาธารณภัย	ปง./ชง.	๑๖-๒-๐๑-๔๘๐๕-๐๐๒	เจ้าพนักงานป้องกันและบรรเทาสาธารณภัย	ปง./ชง.	๒๙๗,๙๐๐	-	-	ว่างเดิม
๔๑			๑๖-๒-๐๑-๔๘๐๕-๐๐๓	เจ้าพนักงานป้องกันและบรรเทาสาธารณภัย	ปง./ชง.	๑๖-๒-๐๑-๔๘๐๕-๐๐๓	เจ้าพนักงานป้องกันและบรรเทาสาธารณภัย	ปง./ชง.	๒๙๗,๙๐๐	-	-	ว่างเดิม
๔๒	นายประสิทธิ์ มีชัย	ปวส.	๑๖-๒-๐๑-๔๘๐๕-๐๐๔	เจ้าพนักงานป้องกันและบรรเทาสาธารณภัย	ปง.	๑๖-๒-๐๑-๔๘๐๕-๐๐๔	เจ้าพนักงานป้องกันและบรรเทาสาธารณภัย	ปง.	๓๘๑,๑๒๐	-	-	๓๘๑,๑๒๐
๔๓	นายพนอดล ปัญญาสิทธิ์	วท.บ.	๑๖-๒-๐๑-๔๘๐๕-๐๐๕	เจ้าพนักงานป้องกันและบรรเทาสาธารณภัย	ชง.	๑๖-๒-๐๑-๔๘๐๕-๐๐๕	เจ้าพนักงานป้องกันและบรรเทาสาธารณภัย	ชง.	๒๐๗,๗๒๐	-	-	๒๐๗,๗๒๐
๔๔	นายสุทธิพงษ์ อ้อมหมื่น	ปวส.	๑๖-๒-๐๑-๔๘๐๕-๐๐๖	เจ้าพนักงานป้องกันและบรรเทาสาธารณภัย	ปง.	๑๖-๒-๐๑-๔๘๐๕-๐๐๖	เจ้าพนักงานป้องกันและบรรเทาสาธารณภัย	ปง.	๑๕๒,๗๖๐	-	-	๑๕๒,๗๖๐
๔๕			๑๖-๒-๐๑-๔๘๐๕-๐๐๗	เจ้าพนักงานป้องกันและบรรเทาสาธารณภัย	ปง./ชง.	๑๖-๒-๐๑-๔๘๐๕-๐๐๗	เจ้าพนักงานป้องกันและบรรเทาสาธารณภัย	ปง./ชง.	๒๙๗,๙๐๐	-	-	ว่างเดิม
๔๖			๑๖-๒-๐๑-๔๘๐๕-๐๐๘	เจ้าพนักงานป้องกันและบรรเทาสาธารณภัย	ปง./ชง.	๑๖-๒-๐๑-๔๘๐๕-๐๐๘	เจ้าพนักงานป้องกันและบรรเทาสาธารณภัย	ปง./ชง.	๒๙๗,๙๐๐	-	-	ว่างเดิม
๔๗			๑๖-๒-๐๑-๔๘๐๕-๐๐๙	เจ้าพนักงานป้องกันและบรรเทาสาธารณภัย	ปง./ชง.	๑๖-๒-๐๑-๔๘๐๕-๐๐๙	เจ้าพนักงานป้องกันและบรรเทาสาธารณภัย	ปง./ชง.	๒๙๗,๙๐๐	-	-	ว่างเดิม
	กองคลัง											
๔๘	นางสาคร มูลงาม	ศศ.บ.	๑๖-๒-๐๔-๒๑๐๒-๐๐๑	ผู้อำนวยการกองคลัง (นักบริหารงานการคลัง)	กลาง	๑๖-๒-๐๔-๒๑๐๒-๐๐๑	ผู้อำนวยการกองคลัง (นักบริหารงานการคลัง)	กลาง	๗๗๓,๘๘๐	๖๗,๒๐๐	๖๗,๒๐๐	๙๐๘,๒๘๐
๔๙	นางสาวกรชวัล สรรชัยนันท์	ศศ.บ.	๑๖-๒-๐๔-๒๑๐๒-๐๐๒	หัวหน้าฝ่ายบริหารงานคลัง (นักบริหารงานการคลัง)	ต้น	๑๖-๒-๐๔-๒๑๐๒-๐๐๒	หัวหน้าฝ่ายบริหารงานคลัง (นักบริหารงานการคลัง)	ต้น	๕๗๕,๘๘๐	๑๘,๐๐๐	-	๕๙๓,๘๘๐
๕๐	นางสาวนิชชา แสนเอื้อย	ร.ม.	๑๖-๒-๐๔-๒๑๐๒-๐๐๓	หัวหน้าฝ่ายพัฒนารายได้ (นักบริหารงานการคลัง)	ต้น	๑๖-๒-๐๔-๒๑๐๒-๐๐๓	หัวหน้าฝ่ายพัฒนารายได้ (นักบริหารงานการคลัง)	ต้น	๔๖๒,๒๔๐	๑๘,๐๐๐	-	๔๘๐,๒๔๐
๕๑	นางสาวนุชรี แซ่มเล็ก	ศศ.บ.	๑๖-๒-๐๔-๒๑๐๒-๐๐๔	หัวหน้าฝ่ายแผนที่ภาษี (นักบริหารงานการคลัง)	ต้น	๑๖-๒-๐๔-๒๑๐๒-๐๐๔	หัวหน้าฝ่ายแผนที่ภาษี (นักบริหารงานการคลัง)	ต้น	๔๘๓,๑๒๐	๑๘,๐๐๐	๑๘,๐๐๐	๕๑๙,๑๒๐
๕๒			๑๖-๒-๐๔-๒๑๐๒-๐๐๕	หัวหน้าฝ่ายพัสดุ (นักบริหารงานการคลัง)	ต้น	๑๖-๒-๐๔-๒๑๐๒-๐๐๕	หัวหน้าฝ่ายพัสดุ (นักบริหารงานการคลัง)	ต้น	๓๙๓,๖๐๐	๑๘,๐๐๐	๑๘,๐๐๐	ว่างเดิม
๕๓			๑๖-๒-๐๔-๓๑๐๑-๐๑๓	นักจัดการงานทั่วไป	ปก./ชก.	๑๖-๒-๐๔-๓๑๐๑-๐๑๓	นักจัดการงานทั่วไป	ปก./ชก.	๓๕๕,๓๒๐	-	-	กำหนดเพิ่ม
๕๔	นางสาวจรรยาธิษั เกิดแก้ว	ร.ม.	๑๖-๒-๐๔-๓๒๐๑-๐๐๑	นักวิชาการเงินและบัญชี	ชก.	๑๖-๒-๐๔-๓๒๐๑-๐๐๑	นักวิชาการเงินและบัญชี	ชก.	๓๘๒,๕๖๐	-	-	๓๘๒,๕๖๐
๕๕	นางสาวเบญญทิพย์ พรหมขัตติยา	บช.บ.	๑๖-๒-๐๔-๓๒๐๑-๐๐๒	นักวิชาการเงินและบัญชี	ปก.	๑๖-๒-๐๔-๓๒๐๑-๐๐๒	นักวิชาการเงินและบัญชี	ปก.	๒๕๘,๐๐๐	-	-	๒๕๘,๐๐๐
๕๖			๑๖-๒-๐๔-๓๒๐๒-๐๐๑	นักวิชาการคลัง	ปก./ชก.	๑๖-๒-๐๔-๓๒๐๒-๐๐๑	นักวิชาการคลัง	ปก./ชก.	๓๕๕,๓๒๐	-	-	ว่างเดิม
๕๗	นางพนมกร ศรีวิราช ด้วงทอง	ศ.บ.	๑๖-๒-๐๔-๓๒๐๓-๐๐๑	นักวิชาการจัดเก็บรายได้	ชก.	๑๖-๒-๐๔-๓๒๐๓-๐๐๑	นักวิชาการจัดเก็บรายได้	ชก.	๒๗๖,๙๖๐	-	-	๒๗๖,๙๖๐
๕๘			๑๖-๒-๐๔-๓๒๐๔-๐๐๑	นักวิชาการพัสดุ	ปก./ชก.	๑๖-๒-๐๔-๓๒๐๔-๐๐๑	นักวิชาการพัสดุ	ปก./ชก.	๓๕๕,๓๒๐	-	-	กำหนดเพิ่ม

บัญชีแสดงจัดคนลงสู่ตำแหน่งและการกำหนดเลขที่ตำแหน่งในส่วนราชการ (โครงสร้างใหม่)

ที่	ชื่อ-สกุล	คุณวุฒิ การศึกษา	กรอบอัตรากำลั้งเดิม			กรอบอัตรากำลั้งใหม่			เงินเดือน			หมายเหตุ
			เลขที่ตำแหน่ง	ตำแหน่ง	ระดับ	เลขที่ตำแหน่ง	ตำแหน่ง	ระดับ	เงินเดือน รวมทั้งปี	เงินประจำ ตำแหน่ง	เงินเพิ่ม อื่น ๆ	
๕๙			๑๖-๒-๐๔-๓๒๐๔-๐๐๒	นักวิชาการพัสดุ	ปก./ชก.	๑๖-๒-๐๔-๓๒๐๔-๐๐๒	นักวิชาการพัสดุ	ปก./ชก.	๓๕๕,๓๒๐	-	-	กำหนดเพิ่ม
๖๐			๑๖-๒-๐๔-๔๑๐๑-๐๐๙	เจ้าพนักงานธุรการ	ปง./ชง.	๑๖-๒-๐๔-๔๑๐๑-๐๐๙	เจ้าพนักงานธุรการ	ปง./ชง.	๒๙๗,๙๐๐	-	-	๒๙๗,๙๐๐
๖๑	นางสาววรรณัน วันปลั่ง	บธ.บ.	๑๖-๒-๐๔-๔๑๐๑-๐๑๐	เจ้าพนักงานธุรการ	ชง.	๑๖-๒-๐๔-๔๑๐๑-๐๑๐	เจ้าพนักงานธุรการ	ชง.	๒๘๐,๔๔๐	-	-	๒๘๐,๔๔๐
๖๒	นางสาวชลชญา สารอินทร์	บธ.บ.	๑๖-๒-๐๔-๔๑๐๑-๐๑๑	เจ้าพนักงานธุรการ	ปง.	๑๖-๒-๐๔-๔๑๐๑-๐๑๑	เจ้าพนักงานธุรการ	ปง.	๑๔๙,๖๔๐	-	-	๑๔๙,๖๔๐
๖๓	นางสาวพัชรี ปุ่มณี	ศศ.บ.	๑๖-๒-๐๔-๔๑๐๑-๐๓๓	เจ้าพนักงานธุรการ	ชง.	๑๖-๒-๐๔-๔๑๐๑-๐๓๓	เจ้าพนักงานธุรการ	ชง.	๔๓๓,๐๘๐	-	-	๔๓๓,๐๘๐
๖๔			๑๖-๒-๐๔-๔๒๐๑-๐๐๑	เจ้าพนักงานการเงินและบัญชี	ปง./ชง.	๑๖-๒-๐๔-๔๒๐๑-๐๐๑	เจ้าพนักงานการเงินและบัญชี	ปง./ชง.	๒๙๗,๙๐๐	-	-	ว่างเดิม
๖๕			๑๖-๒-๐๔-๔๒๐๑-๐๐๒	เจ้าพนักงานการเงินและบัญชี	ปง./ชง.	๑๖-๒-๐๔-๔๒๐๑-๐๐๒	เจ้าพนักงานการเงินและบัญชี	ปง./ชง.	๒๙๗,๙๐๐	-	-	ว่างเดิม
๖๖	นางสาวจิรณา ลวะเปารยะ	บธ.บ.	๑๖-๒-๐๔-๔๒๐๑-๐๐๓	เจ้าพนักงานการเงินและบัญชี	ชง.	๑๖-๒-๐๔-๔๒๐๑-๐๐๓	เจ้าพนักงานการเงินและบัญชี	ชง.	๒๐๗,๗๒๐	-	-	๒๐๗,๗๒๐
๖๗			๑๖-๒-๐๔-๔๒๐๑-๐๐๖	เจ้าพนักงานการเงินและบัญชี	ปง./ชง.	๑๖-๒-๐๔-๔๒๐๑-๐๐๖	เจ้าพนักงานการเงินและบัญชี	ปง./ชง.	๒๙๗,๙๐๐	-	-	ว่างเดิม
๖๘			๑๖-๒-๐๔-๔๒๐๑-๐๐๗	เจ้าพนักงานการเงินและบัญชี	ปง./ชง.	๑๖-๒-๐๔-๔๒๐๑-๐๐๗	เจ้าพนักงานการเงินและบัญชี	ปง./ชง.	๒๙๗,๙๐๐	-	-	ว่างเดิม
๖๙	นางสาวสมณฑา ตีะน่าน	รป.ม.	๑๖-๒-๐๔-๔๒๐๒-๐๐๑	เจ้าพนักงานการคลัง	ชง.	๑๖-๒-๐๔-๔๒๐๒-๐๐๑	เจ้าพนักงานการคลัง	ชง.	๒๓๙,๖๔๐	-	-	๒๓๙,๖๔๐
๗๐	นางสาวกันยา ภูขำ	บธ.บ.	๑๖-๒-๐๔-๔๒๐๒-๐๐๒	เจ้าพนักงานการคลัง	ชง.	๑๖-๒-๐๔-๔๒๐๒-๐๐๒	เจ้าพนักงานการคลัง	ชง.	๒๕๕,๑๒๐	-	-	๒๕๕,๑๒๐
๗๑	นางสาวปิ่นทอง แสนพอง	บธ.บ.	๑๖-๒-๐๔-๔๒๐๒-๐๐๓	เจ้าพนักงานการคลัง	ชง.	๑๖-๒-๐๔-๔๒๐๒-๐๐๓	เจ้าพนักงานการคลัง	ชง.	๓๐๗,๙๒๐	-	-	๓๐๗,๙๒๐
๗๒			๑๖-๒-๐๔-๔๒๐๒-๐๐๔	เจ้าพนักงานการคลัง	ปง./ชง.	๑๖-๒-๐๔-๔๒๐๒-๐๐๔	เจ้าพนักงานการคลัง	ปง./ชง.	๒๙๗,๙๐๐	-	-	ว่างเดิม
๗๓			๑๖-๒-๐๔-๔๒๐๒-๐๐๕	เจ้าพนักงานการคลัง	ปง./ชง.	๑๖-๒-๐๔-๔๒๐๒-๐๐๕	เจ้าพนักงานการคลัง	ปง./ชง.	๒๙๗,๙๐๐	-	-	ว่างเดิม
๗๔	นางลลิตาภรณ์ ดวงทอง	ปวส.	๑๖-๒-๐๔-๔๒๐๓-๐๐๑	เจ้าพนักงานพัสดุ	ชง.	๑๖-๒-๐๔-๔๒๐๓-๐๐๑	เจ้าพนักงานพัสดุ	ชง.	๓๘๑,๑๒๐	-	-	๓๘๑,๑๒๐
๗๕			๑๖-๒-๐๔-๔๒๐๓-๐๐๒	เจ้าพนักงานพัสดุ	ปง./ชง.	๑๖-๒-๐๔-๔๒๐๓-๐๐๒	เจ้าพนักงานพัสดุ	ปง./ชง.	๒๙๗,๙๐๐	-	-	ว่างเดิม
๗๖	นายณัฐชัย กาวีใจ	รป.บ.	๑๖-๒-๐๔-๔๒๐๓-๐๐๓	เจ้าพนักงานพัสดุ	ชง.	๑๖-๒-๐๔-๔๒๐๓-๐๐๓	เจ้าพนักงานพัสดุ	ชง.	๓๔๑,๑๖๐	-	-	๓๔๑,๑๖๐
๗๗	นางสาวยุพเรศ ใจคร้ว	บธ.บ.	๑๖-๒-๐๔-๔๒๐๓-๐๐๔	เจ้าพนักงานพัสดุ	ชง.	๑๖-๒-๐๔-๔๒๐๓-๐๐๔	เจ้าพนักงานพัสดุ	ชง.	๒๔๙,๓๖๐	-	-	๒๔๙,๓๖๐
๗๘	นางสาวบุณขรสมิ์ สิริอังกูรโยธิน	บธ.บ.	๑๖-๒-๐๔-๔๒๐๓-๐๐๕	เจ้าพนักงานพัสดุ	ชง.	๑๖-๒-๐๔-๔๒๐๓-๐๐๕	เจ้าพนักงานพัสดุ	ชง.	๒๐๓,๐๔๐	-	-	๒๐๓,๐๔๐
๗๙			๑๖-๒-๐๔-๔๒๐๓-๐๐๖	เจ้าพนักงานพัสดุ	ปง./ชง.	๑๖-๒-๐๔-๔๒๐๓-๐๐๖	เจ้าพนักงานพัสดุ	ปง./ชง.	๒๙๗,๙๐๐	-	-	ว่างเดิม
๘๐			๑๖-๒-๐๔-๔๒๐๓-๐๐๗	เจ้าพนักงานพัสดุ	ปง./ชง.	๑๖-๒-๐๔-๔๒๐๓-๐๐๗	เจ้าพนักงานพัสดุ	ปง./ชง.	๒๙๗,๙๐๐	-	-	ว่างเดิม
๘๑	นางสาวสุรรัตน์ พุสกุล	ปวส.	๑๖-๒-๐๔-๔๒๐๓-๐๐๘	เจ้าพนักงานพัสดุ	ชง.	๑๖-๒-๐๔-๔๒๐๓-๐๐๘	เจ้าพนักงานพัสดุ	ชง.	๑๗๖,๑๖๐	-	-	๑๗๖,๑๖๐
๘๒			๑๖-๒-๐๔-๔๒๐๓-๐๐๙	เจ้าพนักงานพัสดุ	ปง./ชง.	๑๖-๒-๐๔-๔๒๐๓-๐๐๙	เจ้าพนักงานพัสดุ	ปง./ชง.	๒๙๗,๙๐๐	-	-	ว่างเดิม
๘๓			๑๖-๒-๐๔-๔๒๐๓-๐๑๑	เจ้าพนักงานพัสดุ	ปง./ชง.	๑๖-๒-๐๔-๔๒๐๓-๐๑๑	เจ้าพนักงานพัสดุ	ปง./ชง.	๒๙๗,๙๐๐	-	-	ว่างเดิม

บัญชีแสดงจัดคนลงสู่ตำแหน่งและการกำหนดเลขที่ตำแหน่งในส่วนราชการ (โครงสร้างใหม่)

ที่	ชื่อ-สกุล	คุณวุฒิ การศึกษา	กรอบอัตราเก่าเดิม			กรอบอัตราเก่าใหม่			เงินเดือน			หมายเหตุ
			เลขที่ตำแหน่ง	ตำแหน่ง	ระดับ	เลขที่ตำแหน่ง	ตำแหน่ง	ระดับ	เงินเดือน รวมทั้งปี	เงินประจำ ตำแหน่ง	เงินเพิ่ม อื่น ๆ	
๘๔	นางพัชรินทร์ ปัญญาสว่าง	ศศ.บ.	๑๖-๒-๐๔-๔๒๐๔-๐๐๑	เจ้าพนักงานจัดเก็บรายได้	ขง.	๑๖-๒-๐๔-๔๒๐๔-๐๐๑	เจ้าพนักงานจัดเก็บรายได้	ขง.	๔๗๕,๔๔๐	-	-	๔๗๕,๔๔๐
๘๕	นางสาวอารีญา อินลวง	ศศ.บ.	๑๖-๒-๐๔-๔๒๐๔-๐๐๒	เจ้าพนักงานจัดเก็บรายได้	ขง.	๑๖-๒-๐๔-๔๒๐๔-๐๐๒	เจ้าพนักงานจัดเก็บรายได้	ขง.	๔๓๙,๖๘๐	-	-	๔๓๙,๖๘๐
๘๖	นางสาวศิริพร นรินทร	บข.บ.	๑๖-๒-๐๔-๔๒๐๔-๐๐๓	เจ้าพนักงานจัดเก็บรายได้	ขง.	๑๖-๒-๐๔-๔๒๐๔-๐๐๓	เจ้าพนักงานจัดเก็บรายได้	ขง.	๒๐๓,๐๔๐	-	-	๒๐๓,๐๔๐
๘๗	นางสาวสุภาภรณ์ ฉ่วยนุ	บธ.บ.	๑๖-๒-๐๔-๔๒๐๔-๐๐๔	เจ้าพนักงานจัดเก็บรายได้	ขง.	๑๖-๒-๐๔-๔๒๐๔-๐๐๔	เจ้าพนักงานจัดเก็บรายได้	ขง.	๒๖๔,๔๘๐	-	-	๒๖๔,๔๘๐
๘๘	นางสาวลัดดาวัลย์ หมี่ขุน	วท.บ.	๑๖-๒-๐๔-๔๒๐๔-๐๐๕	เจ้าพนักงานจัดเก็บรายได้	ขง.	๑๖-๒-๐๔-๔๒๐๔-๐๐๕	เจ้าพนักงานจัดเก็บรายได้	ขง.	๑๗๖,๑๖๐	-	-	๑๗๖,๑๖๐
๘๙			๑๖-๒-๐๔-๔๗๐๑-๐๐๙	นายช่างโยธา	ปง./ขง.	๑๖-๒-๐๔-๔๗๐๑-๐๐๙	นายช่างโยธา	ปง./ขง.	๒๙๗,๙๐๐	-	-	ว่างเดิม
๙๐			๑๖-๒-๐๔-๔๗๐๑-๐๐๑	นายช่างสำรวจ	ปง./ขง.	๑๖-๒-๐๔-๔๗๐๑-๐๐๑	นายช่างสำรวจ	ปง./ขง.	๒๙๗,๙๐๐	-	-	ว่างเดิม
	กองช่าง											
๙๑	นายธรรมรัตน์ อริญพิทักษ์	วศ.บ.	๑๖-๒-๐๕-๒๑๐๓-๐๐๑	ผู้อำนวยการกองช่าง (นักบริหารงานช่าง)	กลาง	๑๖-๒-๐๕-๒๑๐๓-๐๐๑	ผู้อำนวยการกองช่าง (นักบริหารงานช่าง)	กลาง	๔๙๕,๐๐๐	๖๗,๒๐๐	๖๗,๒๐๐	๖๒๙,๔๐๐
๙๒			๑๖-๒-๐๕-๒๑๐๓-๐๐๒	หัวหน้าฝ่ายแบบแผนและก่อสร้าง (นักบริหารงานช่าง)	ต้น	๑๖-๒-๐๕-๒๑๐๓-๐๐๒	หัวหน้าฝ่ายแบบแผนและก่อสร้าง (นักบริหารงานช่าง)	ต้น	๓๙๓,๖๐๐	๑๘,๐๐๐	-	ว่างเดิม
๙๓			๑๖-๒-๐๕-๒๑๐๓-๐๐๓	หัวหน้าฝ่ายโยธา (นักบริหารงานช่าง)	ต้น	๑๖-๒-๐๕-๒๑๐๓-๐๐๓	หัวหน้าฝ่ายโยธา (นักบริหารงานช่าง)	ต้น	๓๙๓,๖๐๐	๑๘,๐๐๐	-	ว่างเดิม
๙๔			๑๖-๒-๐๕-๓๑๐๑-๐๐๓	นักจัดการงานทั่วไป	ปก./ชก.	๑๖-๒-๐๕-๓๑๐๑-๐๐๓	นักจัดการงานทั่วไป	ปก./ชก.	๓๕๕,๓๒๐	-	-	ว่างเดิม
๙๕			๑๖-๒-๐๕-๓๑๐๑-๐๐๙	นักจัดการงานทั่วไป	ปก./ชก.	๑๖-๒-๐๕-๓๑๐๑-๐๐๙	นักจัดการงานทั่วไป	ปก./ชก.	๓๕๕,๓๒๐	-	-	ว่างเดิม
๙๖			๑๖-๒-๐๕-๓๗๐๑-๐๐๑	วิศวกรโยธา	ปก./ชก.	๑๖-๒-๐๕-๓๗๐๑-๐๐๑	วิศวกรโยธา	ปก./ชก.	๓๕๕,๓๒๐	-	-	ว่างเดิม
๙๗			๑๖-๒-๐๕-๓๗๐๑-๐๐๒	วิศวกรโยธา	ปก./ชก.	๑๖-๒-๐๕-๓๗๐๑-๐๐๒	วิศวกรโยธา	ปก./ชก.	๓๕๕,๓๒๐	-	-	ว่างเดิม
๙๘			๑๖-๒-๐๕-๓๗๐๑-๐๐๓	วิศวกรโยธา	ปก./ชก.	๑๖-๒-๐๕-๓๗๐๑-๐๐๓	วิศวกรโยธา	ปก./ชก.	๓๕๕,๓๒๐	-	-	ว่างเดิม
๙๙			๑๖-๒-๐๕-๓๗๐๒-๐๐๑	สถาปนิก	ปก./ชก.	๑๖-๒-๐๕-๓๗๐๒-๐๐๑	สถาปนิก	ปก./ชก.	๓๕๕,๓๒๐	-	-	ว่างเดิม
๑๐๐			๑๖-๒-๐๕-๓๗๐๒-๐๐๒	สถาปนิก	ปก./ชก.	๑๖-๒-๐๕-๓๗๐๒-๐๐๒	สถาปนิก	ปก./ชก.	๓๕๕,๓๒๐	-	-	ว่างเดิม
๑๐๑			๑๖-๒-๐๕-๓๗๐๒-๐๐๓	สถาปนิก	ปก./ชก.	๑๖-๒-๐๕-๓๗๐๒-๐๐๓	สถาปนิก	ปก./ชก.	๓๕๕,๓๒๐	-	-	ว่างเดิม
๑๐๒	นายวุฒิภัทร แปงดีบ	วศ.บ.	๑๖-๒-๐๕-๓๗๐๔-๐๐๑	วิศวกรเครื่องกล	ปก.	๑๖-๒-๐๕-๓๗๐๕-๐๐๑	วิศวกรเครื่องกล	ปก.	๒๔๑,๖๘๐	-	-	๒๔๑,๖๘๐
๑๐๓			๑๖-๒-๐๕-๓๗๐๕-๐๐๑	วิศวกรไฟฟ้า	ปก./ชก.	๑๖-๒-๐๕-๓๗๐๕-๐๐๑	วิศวกรไฟฟ้า	ปก./ชก.	๓๕๕,๓๒๐	-	-	ว่างเดิม
๑๐๔	นางสาวจิรนนท์ แซ่ย่าง	ปวส.	๑๖-๒-๐๕-๔๑๐๑-๐๑๒	เจ้าพนักงานธุรการ	ปง.	๑๖-๒-๐๕-๔๑๐๑-๐๑๒	เจ้าพนักงานธุรการ	ปง.	๑๔๓,๕๒๐	-	-	๑๔๓,๕๒๐

บัญชีแสดงจัดคนลงสู่ตำแหน่งและการกำหนดเลขที่ตำแหน่งในส่วนราชการ (โครงสร้างใหม่)

ที่	ชื่อ-สกุล	คุณวุฒิ การศึกษา	กรอบอัตราเก่าเดิม			กรอบอัตราเก่าใหม่			เงินเดือน			หมายเหตุ
			เลขที่ตำแหน่ง	ตำแหน่ง	ระดับ	เลขที่ตำแหน่ง	ตำแหน่ง	ระดับ	เงินเดือน รวมทั้งปี	เงินประจำ ตำแหน่ง	เงินเพิ่ม อื่น ๆ	
๑๐๕	นางสาวชนัญชิตา ราชิ	ศศ.บ.	๑๖-๒-๐๕-๔๑๐๑-๐๑๓	เจ้าพนักงานธุรการ	ปง.	๑๖-๒-๐๕-๔๑๐๑-๐๑๓	เจ้าพนักงานธุรการ	ปง.	๑๔๙,๖๔๐	-	-	๑๔๙,๖๔๐
๑๐๖			๑๖-๒-๐๕-๔๑๐๑-๐๑๔	เจ้าพนักงานธุรการ	ปง./ขง.	๑๖-๒-๐๕-๔๑๐๑-๐๑๔	เจ้าพนักงานธุรการ	ปง./ขง.	๒๙๗,๙๐๐	-	-	ว่างเดิม
๑๐๗	นายอัศวิน ศรีโยธา	บธ.บ.	๑๖-๒-๐๕-๔๑๐๑-๐๑๕	เจ้าพนักงานธุรการ	ขง.	๑๖-๒-๐๕-๔๑๐๑-๐๑๕	เจ้าพนักงานธุรการ	ขง.	๒๔๔,๓๒๐	-	-	๒๔๔,๓๒๐
๑๐๘			๑๖-๒-๐๕-๔๑๐๑-๐๓๑	เจ้าพนักงานธุรการ	ปง./ขง.	๑๖-๒-๐๕-๔๑๐๑-๐๓๑	เจ้าพนักงานธุรการ	ปง./ขง.	๒๙๗,๙๐๐	-	-	ว่างเดิม
๑๐๙			๑๖-๒-๐๕-๔๒๐๑-๐๐๔	เจ้าพนักงานการเงินและบัญชี	ปง./ขง.	๑๖-๒-๐๕-๔๒๐๑-๐๐๔	เจ้าพนักงานการเงินและบัญชี	ปง./ขง.	๒๙๗,๙๐๐	-	-	ว่างเดิม
๑๑๐			๑๖-๒-๐๕-๔๔๐๔-๐๐๑	เจ้าพนักงานสวนสาธารณะ	ปง./ขง.	๑๖-๒-๐๕-๔๔๐๔-๐๐๑	เจ้าพนักงานสวนสาธารณะ	ปง./ขง.	๒๙๗,๙๐๐	-	-	ว่างเดิม
๑๑๑	นายสมเดช แก่นเมือง	ศศ.บ.	๑๖-๒-๐๕-๔๗๐๔-๐๐๑	นายช่างผังเมือง	ขง.	๑๖-๒-๐๕-๔๗๐๔-๐๐๑	นายช่างผังเมือง	ขง.	๔๑๙,๘๘๐	-	-	๔๑๙,๘๘๐
๑๑๒			๑๖-๒-๐๕-๔๗๐๔-๐๐๒	นายช่างผังเมือง	ปง./ขง.	๑๖-๒-๐๕-๔๗๐๔-๐๐๒	นายช่างผังเมือง	ปง./ขง.	๒๙๗,๙๐๐	-	-	ว่างเดิม
๑๑๓	นายจิตรธำรงค์ วงษ์โดยหวัง	ปวท.	๑๖-๒-๐๕-๔๗๐๑-๐๐๑	นายช่างโยธา	ขง.	๑๖-๒-๐๕-๔๗๐๑-๐๐๑	นายช่างโยธา	ขง.	๔๙๐,๘๐๐	-	-	๔๙๐,๘๐๐
๑๑๔			๑๖-๒-๐๕-๔๗๐๑-๐๐๒	นายช่างโยธา	ปง./ขง.	๑๖-๒-๐๕-๔๗๐๑-๐๐๒	นายช่างโยธา	ปง./ขง.	๒๙๗,๙๐๐	-	-	ว่างเดิม
๑๑๕			๑๖-๒-๐๕-๔๗๐๑-๐๐๓	นายช่างโยธา	ปง./ขง.	๑๖-๒-๐๕-๔๗๐๑-๐๐๓	นายช่างโยธา	ปง./ขง.	๒๙๗,๙๐๐	-	-	ว่างเดิม
๑๑๖			๑๖-๒-๐๕-๔๗๐๑-๐๐๔	นายช่างโยธา	ปง./ขง.	๑๖-๒-๐๕-๔๗๐๑-๐๐๔	นายช่างโยธา	ปง./ขง.	๒๙๗,๙๐๐	-	-	ว่างเดิม
๑๑๗			๑๖-๒-๐๕-๔๗๐๑-๐๐๕	นายช่างโยธา	ปง./ขง.	๑๖-๒-๐๕-๔๗๐๑-๐๐๕	นายช่างโยธา	ปง./ขง.	๒๙๗,๙๐๐	-	-	ว่างเดิม
๑๑๘			๑๖-๒-๐๕-๔๗๐๑-๐๐๖	นายช่างโยธา	ปง./ขง.	๑๖-๒-๐๕-๔๗๐๑-๐๐๖	นายช่างโยธา	ปง./ขง.	๒๙๗,๙๐๐	-	-	ว่างเดิม
๑๑๙			๑๖-๒-๐๕-๔๗๐๑-๐๐๗	นายช่างโยธา	ปง./ขง.	๑๖-๒-๐๕-๔๗๐๑-๐๐๗	นายช่างโยธา	ปง./ขง.	๒๙๗,๙๐๐	-	-	ว่างเดิม
๑๒๐			๑๖-๒-๐๕-๔๗๐๑-๐๐๘	นายช่างโยธา	ปง./ขง.	๑๖-๒-๐๕-๔๗๐๑-๐๐๘	นายช่างโยธา	ปง./ขง.	๒๙๗,๙๐๐	-	-	ว่างเดิม
๑๒๑			๑๖-๒-๐๕-๔๗๐๕-๐๐๒	นายช่างเครื่องกล	ปง./ขง.	๑๖-๒-๐๕-๔๗๐๕-๐๐๒	นายช่างเครื่องกล	ปง./ขง.	๒๙๗,๙๐๐	-	-	ว่างเดิม
๑๒๒	นายภัทรพล เพ็ชรกำแพง	ปวส.	๑๖-๒-๐๕-๔๗๐๖-๐๐๑	นายช่างไฟฟ้า	ขง.	๑๖-๒-๐๕-๔๗๐๖-๐๐๑	นายช่างไฟฟ้า	ขง.	๒๙๖,๗๖๐	-	-	๒๙๖,๗๖๐
๑๒๓			๑๖-๒-๐๕-๔๗๐๖-๐๐๒	นายช่างไฟฟ้า	ปง./ขง.	๑๖-๒-๐๕-๔๗๐๖-๐๐๒	นายช่างไฟฟ้า	ปง./ขง.	๒๙๗,๙๐๐	-	-	ว่างเดิม
๑๒๔			๑๖-๒-๐๕-๔๗๐๖-๐๐๓	นายช่างไฟฟ้า	ปง./ขง.	๑๖-๒-๐๕-๔๗๐๖-๐๐๓	นายช่างไฟฟ้า	ปง./ขง.	๒๙๗,๙๐๐	-	-	ว่างเดิม
	กองสาธารณสุขและสิ่งแวดล้อม											
๑๒๕	นายเฉลิมเกียรติ ปัญญาสว่าง	ร.ม.	๑๖-๒-๐๖-๒๑๐๔-๐๐๑	ผู้อำนวยการกองสาธารณสุขฯ (นักบริหารงานสาธารณสุขฯ)	กลาง	๑๖-๒-๐๖-๒๑๐๔-๐๐๑	ผู้อำนวยการกองสาธารณสุขฯ (นักบริหารงานสาธารณสุขฯ)	กลาง	๘๓๐,๘๘๐	๖๗,๒๐๐	๖๗,๒๐๐	๙๖๕,๒๘๐
๑๒๖			๑๖-๒-๐๖-๒๑๐๔-๐๐๒	หัวหน้าฝ่ายบริหารงานสาธารณสุข (นักบริหารงานสาธารณสุขฯ)	ต้น	๑๖-๒-๐๖-๒๑๐๔-๐๐๒	หัวหน้าฝ่ายบริหารงานสาธารณสุข (นักบริหารงานสาธารณสุขฯ)	ต้น	๓๙๓,๖๐๐	๑๘,๐๐๐	-	ว่างเดิม

บัญชีแสดงจัดคนลงสู่ตำแหน่งและการกำหนดเลขที่ตำแหน่งในส่วนราชการ (โครงสร้างใหม่)

ที่	ชื่อ-สกุล	คุณวุฒิ การศึกษา	กรอบอัตรากำลังเดิม			กรอบอัตรากำลังใหม่			เงินเดือน			หมายเหตุ
			เลขที่ตำแหน่ง	ตำแหน่ง	ระดับ	เลขที่ตำแหน่ง	ตำแหน่ง	ระดับ	เงินเดือน รวมทั้งปี	เงินประจำ ตำแหน่ง	เงินเพิ่ม อื่น ๆ	
๑๒๗			๑๖-๒-๐๖-๒๑๐๔-๐๐๓	หัวหน้าฝ่ายบริการสาธารณสุข (นักบริหารงานสาธารณสุข)	ต้น	๑๖-๒-๐๖-๒๑๐๔-๐๐๓	หัวหน้าฝ่ายบริการสาธารณสุข (นักบริหารงานสาธารณสุข)	ต้น	๓๙๓,๖๐๐	๔๒,๐๐๐	-	ว่างเดิม
๑๒๘	นายปราโมช วงศ์วิริยชาติ	วท.บ.	๑๖-๒-๐๖-๓๑๐๖-๐๐๔	นักวิชาการคอมพิวเตอร์	ปก.	๑๖-๒-๐๖-๓๑๐๖-๐๐๔	นักวิชาการคอมพิวเตอร์	ปก.	๒๘๔,๕๒๐	-	-	๒๘๔,๕๒๐
๑๒๙	นางสาวพิมพ์พิภา ทิหาวย	ส.ม.	๑๖-๒-๐๖-๓๖๐๑-๐๐๑	นักวิชาการสาธารณสุข	ชก.	๑๖-๒-๐๖-๓๖๐๑-๐๐๑	นักวิชาการสาธารณสุข	ชก.	๒๘๘,๑๒๐	-	-	๒๘๘,๑๒๐
๑๓๐	ว่าที่ร้อยตรีรุ่งนภา มหิงษา	ส.บ.	๑๖-๒-๐๖-๓๖๐๑-๐๐๒	นักวิชาการสาธารณสุข	ชก.	๑๖-๒-๐๖-๓๖๐๑-๐๐๒	นักวิชาการสาธารณสุข	ชก.	๓๐๕,๖๔๐	-	-	๓๐๕,๖๔๐
๑๓๑	นางสาวปรางทอง สีนัวงาม	ส.ม.	๑๖-๒-๐๖-๓๖๐๑-๐๐๓	นักวิชาการสาธารณสุข	ชก.	๑๖-๒-๐๖-๓๖๐๑-๐๐๓	นักวิชาการสาธารณสุข	ชก.	๓๐๕,๖๔๐	-	-	๓๐๕,๖๔๐
๑๓๒			๑๖-๒-๐๖-๓๖๐๑-๐๐๔	นักวิชาการสาธารณสุข	ปก./ชก.	๑๖-๒-๐๖-๓๖๐๑-๐๐๔	นักวิชาการสาธารณสุข	ปก./ชก.	๓๕๕,๓๒๐	-	-	ว่างเดิม
๑๓๓	นางสาวกุลธิดา สีประการพร	ส.บ.	๑๖-๒-๐๖-๓๖๐๑-๐๐๕	นักวิชาการสาธารณสุข	ปก.	๑๖-๒-๐๖-๓๖๐๑-๐๐๕	นักวิชาการสาธารณสุข	ปก.	๒๑๘,๔๐๐	-	-	๒๑๘,๔๐๐
๑๓๔	นางสุโรนีย์ บุญศรีกุล	ส.บ.	๑๖-๒-๐๖-๓๖๐๑-๐๐๖	นักวิชาการสาธารณสุข	ชก.	๑๖-๒-๐๖-๓๖๐๑-๐๐๖	นักวิชาการสาธารณสุข	ชก.	๓๔๒,๗๒๐	-	-	๓๔๒,๗๒๐
๑๓๕	นายสรอรรถ จันธิดา	พย.ม.	๑๖-๒-๐๖-๓๖๐๒-๐๐๑	พยาบาลวิชาชีพ	ชก.	๑๖-๒-๐๖-๓๖๐๒-๐๐๑	พยาบาลวิชาชีพ	ชก.	๒๖๐,๕๒๐	๔๒,๐๐๐	๒๔,๐๐๐	๓๒๖,๕๒๐
๑๓๖	นางสาวนิตยา จินารายณ์	พย.บ.	๑๖-๒-๐๖-๓๖๐๒-๐๐๒	พยาบาลวิชาชีพ	ชก.	๑๖-๒-๐๖-๓๖๐๒-๐๐๒	พยาบาลวิชาชีพ	ชก.	๔๙๐,๘๐๐	๔๒,๐๐๐	๑๘,๐๐๐	๕๕๐,๘๐๐
๑๓๗	นางสาวสารนิช ชุ่มเย็น	พย.บ.	๑๖-๒-๐๖-๓๖๐๒-๐๐๓	พยาบาลวิชาชีพ	ชก.	๑๖-๒-๐๖-๓๖๐๒-๐๐๓	พยาบาลวิชาชีพ	ชก.	๕๖๖,๘๘๐	๔๒,๐๐๐	๑๘,๐๐๐	๖๒๖,๘๘๐
๑๓๘	นางสาวพิมพ์พรหม กิติเงิน	พย.บ.	๑๖-๒-๐๖-๓๖๐๒-๐๐๔	พยาบาลวิชาชีพ	ชก.	๑๖-๒-๐๖-๓๖๐๒-๐๐๔	พยาบาลวิชาชีพ	ชก.	๔๕๕,๕๒๐	๔๒,๐๐๐	๑๘,๐๐๐	๕๑๕,๕๒๐
๑๓๙	นางเนตรนภา ปัญญาภาวิน	พย.บ.	๑๖-๒-๐๖-๓๖๐๒-๐๐๕	พยาบาลวิชาชีพ	ปก.	๑๖-๒-๐๖-๓๖๐๒-๐๐๕	พยาบาลวิชาชีพ	ปก.	๒๓๓,๗๖๐	-	-	๒๓๓,๗๖๐
๑๔๐			๑๖-๒-๐๖-๓๖๐๒-๐๐๖	พยาบาลวิชาชีพ	ปก./ชก.	๑๖-๒-๐๖-๓๖๐๒-๐๐๖	พยาบาลวิชาชีพ	ปก./ชก.	๓๕๕,๓๒๐	-	-	ว่างเดิม
			๑๖-๒-๐๖-๓๖๐๓-๐๐๑	นักกายภาพบำบัด	ปก./ชก.	๑๖-๒-๐๖-๓๖๐๓-๐๐๑	นักกายภาพบำบัด	ปก./ชก.	-	-	-	ยุบเลิก
			๑๖-๒-๐๖-๓๖๐๓-๐๐๒	นักกายภาพบำบัด	ปก./ชก.	๑๖-๒-๐๖-๓๖๐๓-๐๐๒	นักกายภาพบำบัด	ปก./ชก.	-	-	-	ยุบเลิก
๑๔๑	นายทศพล สรรหาธรรม	ภ.บ.	๑๖-๒-๐๖-๓๖๑๒-๐๐๑	เภสัชกร	ปก.	๑๖-๒-๐๖-๓๖๑๒-๐๐๑	เภสัชกร	ปก.	๔๐๒,๗๒๐	-	๑๘,๐๐๐	๔๒๐,๗๒๐
			๑๖-๒-๐๖-๓๖๑๓-๐๐๑	ทันตแพทย์	ปก./ชก.	๑๖-๒-๐๖-๓๖๑๓-๐๐๑	ทันตแพทย์	ปก./ชก.	-	-	-	ยุบเลิก
๑๔๒	นายธนะพัฒน์ เพชรกล่อง	พ.บ.	๑๖-๒-๐๖-๓๖๑๕-๐๐๑	นายแพทย์	ชก.	๑๖-๒-๐๖-๓๖๑๕-๐๐๑	นายแพทย์	ชก.	๕๓๑,๓๖๐	-	-	๕๓๑,๓๖๐
			๑๖-๒-๐๖-๓๖๑๕-๐๐๒	นายแพทย์	ปก./ชก.	๑๖-๒-๐๖-๓๖๑๕-๐๐๒	นายแพทย์	ปก./ชก.	-	-	-	ยุบเลิก
๑๔๓	นางสาวกรรณา อีชนะ	บธ.บ.	๑๖-๒-๐๖-๔๑๐๑-๐๑๖	เจ้าพนักงานธุรการ	ปง.	๑๖-๒-๐๖-๔๑๐๑-๐๑๖	เจ้าพนักงานธุรการ	ปง.	๑๙๒,๓๖๐	-	-	๑๙๒,๓๖๐
๑๔๔	นางสาวสุจิตราภรณ์ คำมัน	ปวส.	๑๖-๒-๐๖-๔๑๐๑-๐๑๗	เจ้าพนักงานธุรการ	ชง.	๑๖-๒-๐๖-๔๑๐๑-๐๑๗	เจ้าพนักงานธุรการ	ชง.	๓๔๑,๑๖๐	-	-	๓๔๑,๑๖๐
๑๔๕	นางสาวกัตนาฏ ยมลำภู	ร.ม.	๑๖-๒-๐๖-๔๑๐๑-๐๑๘	เจ้าพนักงานธุรการ	ชง.	๑๖-๒-๐๖-๔๑๐๑-๐๑๘	เจ้าพนักงานธุรการ	ชง.	๓๑๓,๔๔๐	-	-	๓๑๓,๔๔๐
๑๔๖			๑๖-๒-๐๖-๔๑๐๑-๐๑๙	เจ้าพนักงานธุรการ	ปง./ชง.	๑๖-๒-๐๖-๔๑๐๑-๐๑๙	เจ้าพนักงานธุรการ	ปง./ชง.	๒๙๗,๙๐๐	-	-	ว่างเดิม

บัญชีแสดงจัดคนลงสู่ตำแหน่งและการกำหนดเลขที่ตำแหน่งในส่วนราชการ (โครงสร้างใหม่)

ที่	ชื่อ-สกุล	คุณวุฒิ การศึกษา	กรอบอัตราเก่าเดิม			กรอบอัตราเก่าใหม่			เงินเดือน			หมายเหตุ
			เลขที่ตำแหน่ง	ตำแหน่ง	ระดับ	เลขที่ตำแหน่ง	ตำแหน่ง	ระดับ	เงินเดือน รวมทั้งปี	เงินประจำ ตำแหน่ง	เงินเพิ่ม อื่น ๆ	
			๑๖-๒-๐๖-๔๑๐๓-๐๐๑	เจ้าพนักงานเวชสถิติ	ปง./ชง.	๑๖-๒-๐๖-๔๑๐๓-๐๐๑	เจ้าพนักงานเวชสถิติ	ปง./ชง.	-	-	-	ยุบเลิก
๑๔๗			๑๖-๒-๐๖-๔๒๐๑-๐๐๙	เจ้าพนักงานการเงินและบัญชี	ปง./ชง.	๑๖-๒-๐๖-๔๒๐๑-๐๐๙	เจ้าพนักงานการเงินและบัญชี	ปง./ชง.	๒๙๗,๙๐๐	-	-	ว่างเต็ม
			๑๖-๒-๐๖-๔๖๐๑-๐๐๑	เจ้าพนักงานสาธารณสุข	ปง./ชง.	๑๖-๒-๐๖-๔๖๐๑-๐๐๑	เจ้าพนักงานสาธารณสุข	ปง./ชง.	-	-	-	ยุบเลิก
			๑๖-๒-๐๖-๔๖๐๑-๐๐๒	เจ้าพนักงานสาธารณสุข	ปง./ชง.	๑๖-๒-๐๖-๔๖๐๑-๐๐๒	เจ้าพนักงานสาธารณสุข	ปง./ชง.	-	-	-	ยุบเลิก
๑๔๘			๑๖-๒-๐๖-๔๖๐๑-๐๐๓	เจ้าพนักงานสาธารณสุข	ปง./ชง.	๑๖-๒-๐๖-๔๖๐๑-๐๐๓	เจ้าพนักงานสาธารณสุข	ปง./ชง.	๒๙๗,๙๐๐	-	-	ว่างเต็ม
๑๔๙	นางสาวชนิษฐา ตางาม	ส.บ.	๑๖-๒-๐๖-๔๖๐๑-๐๐๔	เจ้าพนักงานสาธารณสุข	ปง.	๑๖-๒-๐๖-๔๖๐๑-๐๐๔	เจ้าพนักงานสาธารณสุข	ปง.	๑๕๒,๗๖๐	-	-	๑๕๒,๗๖๐
๑๕๐	นางสาวยุพิน คำอ่อน	ส.บ.	๑๖-๒-๐๖-๔๖๐๙-๐๐๑	เจ้าพนักงานทันตสาธารณสุข	ชง.	๑๖-๒-๐๖-๔๖๐๙-๐๐๑	เจ้าพนักงานทันตสาธารณสุข	ชง.	๔๘๓,๐๐๐	-	-	๔๘๓,๐๐๐
			๑๖-๒-๐๖-๔๖๐๙-๐๐๒	เจ้าพนักงานทันตสาธารณสุข	ปง./ชง.	๑๖-๒-๐๖-๔๖๐๙-๐๐๒	เจ้าพนักงานทันตสาธารณสุข	ปง./ชง.	-	-	-	ยุบเลิก
๑๕๑			๑๖-๒-๐๖-๔๖๑๐-๐๐๑	สัตวแพทย์	ปง./ชง.	๑๖-๒-๐๖-๔๖๑๐-๐๐๑	สัตวแพทย์	ปง./ชง.	๒๙๗,๙๐๐	-	-	ว่างเต็ม
	กองยุทธศาสตร์และงบประมาณ											
๑๕๒	ว่าที่ พ.ต.ไพฑูรย์ ปริญาธรรมกุล	ปร.ด. (รัฐศาสตร์)	๑๖-๒-๐๗-๒๑๐๑-๐๐๗	ผู้อำนวยการกองยุทธศาสตร์และงบประมาณ (นักบริหารงานทั่วไป)	กลาง	๑๖-๒-๐๗-๒๑๐๑-๐๐๗	ผู้อำนวยการกองยุทธศาสตร์และงบประมาณ (นักบริหารงานทั่วไป)	กลาง	๖๒๘,๔๔๐	๖๗,๒๐๐	๖๗,๒๐๐	๗๖๒,๘๔๐
๑๕๓	นางสาวปรีธธนา สุขใจ	บช.บ.	๑๖-๒-๐๗-๒๑๐๑-๐๐๘	หัวหน้าฝ่ายบริหารงานทั่วไป (นักบริหารงานทั่วไป)	ต้น	๑๖-๒-๐๗-๒๑๐๑-๐๐๘	หัวหน้าฝ่ายบริหารงานทั่วไป (นักบริหารงานทั่วไป)	ต้น	๔๕๕,๕๒๐	๑๘,๐๐๐	-	๔๗๓,๕๒๐
๑๕๔	นางสาวรัฐธาดา แดงละสี	ร.ม.	๑๖-๒-๐๗-๒๑๐๑-๐๐๙	หัวหน้าฝ่ายแผนและงบประมาณ (นักบริหารงานทั่วไป)	ต้น	๑๖-๒-๐๗-๒๑๐๑-๐๐๙	หัวหน้าฝ่ายแผนและงบประมาณ (นักบริหารงานทั่วไป)	ต้น	๔๕๕,๕๒๐	๑๘,๐๐๐	-	๔๗๓,๕๒๐
๑๕๕	นายขวัญชัย พะยอม	ศศ.ม.	๑๖-๒-๐๗-๒๑๐๑-๐๑๑	หัวหน้าฝ่ายวิเทศสัมพันธ์ (นักบริหารงานทั่วไป)	ต้น	๑๖-๒-๐๗-๒๑๐๑-๐๑๑	หัวหน้าฝ่ายวิเทศสัมพันธ์ (นักบริหารงานทั่วไป)	ต้น	๕๐๖,๕๒๐	๑๘,๐๐๐	-	๕๒๔,๕๒๐
๑๕๖	นายเสกสรร ศรีรัมย์	ศศ.บ.	๑๖-๒-๐๗-๓๑๐๑-๐๐๔	นักจัดการงานทั่วไป	ชก.	๑๖-๒-๐๗-๓๑๐๑-๐๐๔	นักจัดการงานทั่วไป	ชก.	๔๑๖,๑๖๐	-	-	๔๑๖,๑๖๐
๑๕๗	นางกาญจนา รักษาเมือง	ร.ม.	๑๖-๒-๐๗-๓๑๐๑-๐๐๕	นักจัดการงานทั่วไป	ชก.	๑๖-๒-๐๗-๓๑๐๑-๐๐๕	นักจัดการงานทั่วไป	ชก.	๓๒๙,๗๖๐	-	-	๓๒๙,๗๖๐
๑๕๘	นายสยาม มั่นเมือง	วท.บ.	๑๖-๒-๐๗-๓๑๐๑-๐๐๖	นักจัดการงานทั่วไป	ชก.	๑๖-๒-๐๗-๓๑๐๑-๐๐๖	นักจัดการงานทั่วไป	ชก.	๓๑๑,๖๔๐	-	-	๓๑๑,๖๔๐
๑๕๙	นายจิรวัดน์ บุตรศรีพงศ์	รป.บ.	๑๖-๒-๐๗-๓๑๐๑-๐๐๗	นักจัดการงานทั่วไป	ชก.	๑๖-๒-๐๗-๓๑๐๑-๐๐๗	นักจัดการงานทั่วไป	ชก.	๒๗๖,๙๖๐	-	-	๒๗๖,๙๖๐
๑๖๐	นางสาวศิริณา วิวัฒน์อินทิต	รป.ม.	๑๖-๒-๐๗-๓๑๐๓-๐๐๑	นักวิเคราะห์นโยบายและแผน	ปก.	๑๖-๒-๐๗-๓๑๐๓-๐๐๑	นักวิเคราะห์นโยบายและแผน	ปก.	๔๕๕,๕๒๐	-	-	๔๕๕,๕๒๐
๑๖๑	นางสาวสุกัญญา เนาวรัตน์	ร.ม.	๑๖-๒-๐๗-๓๑๐๓-๐๐๒	นักวิเคราะห์นโยบายและแผน	ชก.	๑๖-๒-๐๗-๓๑๐๓-๐๐๒	นักวิเคราะห์นโยบายและแผน	ชก.	๔๒๙,๒๔๐	-	-	๔๒๙,๒๔๐
๑๖๒	นางสาวรุจิรา ภูมิผล	ร.บ.	๑๖-๒-๐๗-๓๑๐๓-๐๐๓	นักวิเคราะห์นโยบายและแผน	ปก.	๑๖-๒-๐๗-๓๑๐๓-๐๐๓	นักวิเคราะห์นโยบายและแผน	ปก.	๒๔๑,๔๔๐	-	-	๒๔๑,๔๔๐

บัญชีแสดงจัดคนลงสู่ตำแหน่งและการกำหนดเลขที่ตำแหน่งในส่วนราชการ (โครงสร้างใหม่)

ที่	ชื่อ-สกุล	คุณวุฒิ การศึกษา	กรอบอัตรากำลังเดิม			กรอบอัตรากำลังใหม่			เงินเดือน			หมายเหตุ
			เลขที่ตำแหน่ง	ตำแหน่ง	ระดับ	เลขที่ตำแหน่ง	ตำแหน่ง	ระดับ	เงินเดือน รวมทั้งปี	เงินประจำ ตำแหน่ง	เงินเพิ่ม อื่น ๆ	
๑๖๓	นางสาวพรรณรินทร์ อุปคำ	รป.ม.	๑๖-๒-๐๗-๓๑๐๓-๐๐๔	นักวิเคราะห์นโยบายและแผน	ปก.	๑๖-๒-๐๗-๓๑๐๓-๐๐๔	นักวิเคราะห์นโยบายและแผน	ปก.	๒๘๔,๕๒๐	-	-	๒๘๔,๕๒๐
๑๖๔	นางสาวสวิตดา ยศตุนนา	รป.ม.	๑๖-๒-๐๗-๓๑๐๓-๐๐๕	นักวิเคราะห์นโยบายและแผน	ชก.	๑๖-๒-๐๗-๓๑๐๓-๐๐๕	นักวิเคราะห์นโยบายและแผน	ชก.	๔๒๒,๖๔๐	-	-	๔๒๒,๖๔๐
๑๖๕			๑๖-๒-๐๗-๓๑๐๓-๐๐๖	นักวิเคราะห์นโยบายและแผน	ปก./ชก.	๑๖-๒-๐๗-๓๑๐๓-๐๐๖	นักวิเคราะห์นโยบายและแผน	ปก./ชก.	๓๕๕,๓๒๐	-	-	กำหนดเพิ่ม
๑๖๖			๑๖-๒-๐๗-๓๑๐๖-๐๐๕	นักวิชาการคอมพิวเตอร์	ปก./ชก.	๑๖-๒-๐๗-๓๑๐๖-๐๐๕	นักวิชาการคอมพิวเตอร์	ปก./ชก.	๓๕๕,๓๒๐	-	-	ว่างเดิม
๑๖๗	นางสาวพรพิมล อินทรพุก	ทล.บ.	๑๖-๒-๐๗-๓๑๐๑-๐๐๑	นักประชาสัมพันธ์	ปก.	๑๖-๒-๐๗-๓๑๐๑-๐๐๑	นักประชาสัมพันธ์	ปก.	๑๙๙,๒๐๐	-	-	๑๙๙,๒๐๐
๑๖๘	นางสาวศิริวรรณ แก้วฟู	ศศ.บ.	๑๖-๒-๐๗-๓๑๐๑-๐๐๒	นักประชาสัมพันธ์	ปก.	๑๖-๒-๐๗-๓๑๐๑-๐๐๒	นักประชาสัมพันธ์	ปก.	๒๘๙,๐๘๐	-	-	๒๘๙,๐๘๐
๑๖๙			๑๖-๒-๐๗-๓๑๐๓-๐๐๑	นักเทศสัมพันธ์	ปก./ชก.	๑๖-๒-๐๗-๓๑๐๓-๐๐๑	นักเทศสัมพันธ์	ปก./ชก.	๓๕๕,๓๒๐	-	-	ว่างเดิม
๑๗๐			๑๖-๒-๐๗-๔๑๐๑-๐๑๙	เจ้าพนักงานธุรการ	ปง./ชง.	๑๖-๒-๐๗-๔๑๐๑-๐๑๙	เจ้าพนักงานธุรการ	ปง./ชง.	๒๕๗,๙๐๐	-	-	ว่างเดิม
๑๗๑	นางสาวอังชุนันท์ สาโรจน์	น.บ.	๑๖-๒-๐๗-๔๑๐๑-๐๒๐	เจ้าพนักงานธุรการ	ปง.	๑๖-๒-๐๗-๔๑๐๑-๐๒๐	เจ้าพนักงานธุรการ	ปง.	๑๕๕,๖๔๐	-	๒,๐๐๐	๑๕๗,๖๔๐
			๑๖-๒-๐๗-๔๑๐๑-๐๒๑	เจ้าพนักงานธุรการ	ปง./ชง.	๑๖-๒-๐๗-๔๑๐๑-๐๒๑	เจ้าพนักงานธุรการ	ปง./ชง.	-	-	-	ยุบเลิก
๑๗๒	นายธีรชาติ จันทร์แรง	รป.บ.	๑๖-๒-๐๗-๔๑๐๑-๐๒๒	เจ้าพนักงานธุรการ	ชง.	๑๖-๒-๐๗-๔๑๐๑-๐๒๒	เจ้าพนักงานธุรการ	ชง.	๑๘๕,๑๖๐	-	๑,๐๖๕	๑๘๖,๒๒๕
	กองการศึกษา (๐๘)											
๑๗๓	นายพีระ วงศ์หมอ	ค.บ.	๑๖-๒-๐๘-๒๑๐๗-๐๐๑	ผู้อำนวยการกองการศึกษา (นักบริหารงานการศึกษา)	กลาง	๑๖-๒-๐๘-๒๑๐๗-๐๐๑	ผู้อำนวยการกองการศึกษา (นักบริหารงานการศึกษา)	กลาง	๗๑๔,๐๐๐	๖๗,๒๐๐	๖๗,๒๐๐	๘๔๘,๔๐๐
๑๗๔	นางสาวสิรินพร สุจริตจันทร์	ศษ.ม.	๑๖-๒-๐๘-๒๑๐๗-๐๐๒	หัวหน้าฝ่ายบริหารการศึกษา (นักบริหารงานการศึกษา)	ต้น	๑๖-๒-๐๘-๒๑๐๗-๐๐๒	หัวหน้าฝ่ายบริหารการศึกษา (นักบริหารงานการศึกษา)	ต้น	๔๗๕,๕๖๐	๑๘,๐๐๐	-	๔๙๓,๕๖๐
๑๗๕			๑๖-๒-๐๘-๒๑๐๗-๐๐๓	หัวหน้าฝ่ายส่งเสริมการศึกษา (นักบริหารงานการศึกษา)	ต้น	๑๖-๒-๐๘-๒๑๐๗-๐๐๓	หัวหน้าฝ่ายส่งเสริมการศึกษา (นักบริหารงานการศึกษา)	ต้น	๓๙๓,๖๐๐	๑๘,๐๐๐	-	ว่างเดิม
๑๗๖			๑๖-๒-๐๘-๒๑๐๗-๐๐๔	หัวหน้าฝ่ายแผนงานและโครงการ (นักบริหารงานการศึกษา)	ต้น	๑๖-๒-๐๘-๒๑๐๗-๐๐๔	หัวหน้าฝ่ายแผนงานและโครงการ (นักบริหารงานการศึกษา)	ต้น	๓๙๓,๖๐๐	๑๘,๐๐๐	-	ว่างเดิม
๑๗๗	นายพิพัฒน์ เกิดมูล	วท.บ.	๑๖-๒-๐๘-๓๑๐๖-๐๐๑	นักวิชาการคอมพิวเตอร์	ปก.	๑๖-๒-๐๘-๓๑๐๖-๐๐๑	นักวิชาการคอมพิวเตอร์	ปก.	๒๘๐,๐๘๐	-	-	๒๘๐,๐๘๐
๑๗๘	นายวรวัฒน์ สุริยะวรรณ	วท.บ.	๑๖-๒-๐๘-๓๑๐๓-๐๐๑	นักวิชาการศึกษา	ปก.	๑๖-๒-๐๘-๓๑๐๓-๐๐๑	นักวิชาการศึกษา	ปก.	๒๒๒,๒๔๐	-	-	๒๒๒,๒๔๐
๑๗๙	นางฉัตรชัย คำลำปาง	บธ.บ.	๑๖-๒-๐๘-๓๑๐๓-๐๐๒	นักวิชาการศึกษา	ปก.	๑๖-๒-๐๘-๓๑๐๓-๐๐๒	นักวิชาการศึกษา	ปก.	๒๙๓,๗๖๐	-	-	๒๙๓,๗๖๐
๑๘๐	นางปรมาภรณ์ ต๊ะสุ	ศศ.บ.	๑๖-๒-๐๘-๓๑๐๓-๐๐๓	นักวิชาการศึกษา	ปก.	๑๖-๒-๐๘-๓๑๐๓-๐๐๓	นักวิชาการศึกษา	ปก.	๑๙๙,๒๐๐	-	-	๑๙๙,๒๐๐
๑๘๑			๑๖-๒-๐๘-๓๑๐๓-๐๐๔	นักวิชาการศึกษา	ปก./ชก.	๑๖-๒-๐๘-๓๑๐๓-๐๐๔	นักวิชาการศึกษา	ปก./ชก.	๓๕๕,๓๒๐	-	-	กำหนดเพิ่ม

บัญชีแสดงจัดคนลงสู่ตำแหน่งและการกำหนดเลขที่ตำแหน่งในส่วนราชการ (โครงสร้างใหม่)

ที่	ชื่อ- สกุล	คุณวุฒิ การศึกษา	กรอบอัตรากำลังเดิม			กรอบอัตรากำลังใหม่			เงินเดือน			หมายเหตุ
			เลขที่ตำแหน่ง	ตำแหน่ง	ระดับ	เลขที่ตำแหน่ง	ตำแหน่ง	ระดับ	เงินเดือน รวมทั้งปี	เงินประจำ ตำแหน่ง	เงินเพิ่ม อื่น ๆ	
๑๘๒			๑๖-๒-๐๘-๓๘๐๓-๐๐๕	นักวิชาการศึกษา	ปก./ชก.	๑๖-๒-๐๘-๓๘๐๓-๐๐๕	นักวิชาการศึกษา	ปก./ชก.	๓๕๕,๓๒๐	-	-	กำหนดเพิ่ม
๑๘๓	นางสาวศิวพร โพธิ์ปาน	สท.บ.	๑๖-๒-๐๘-๓๘๐๔-๐๐๑	บรรณารักษ์	ปก.	๑๖-๒-๐๘-๓๘๐๔-๐๐๑	บรรณารักษ์	ปก.	๒๖๒,๕๖๐	-	-	๒๖๒,๕๖๐
๑๘๔	นางสาวกิตติมา ไชยเรียน	ร.บ.	๑๖-๒-๐๘-๓๘๐๕-๐๐๑	นักวิชาการวัฒนธรรม	ปก.	๑๖-๒-๐๘-๓๘๐๕-๐๐๑	นักวิชาการวัฒนธรรม	ปก.	๒๒๙,๙๒๐	-	-	๒๒๙,๙๒๐
			๑๖-๒-๐๘-๓๘๐๖-๐๐๑	นักสันตนาการ	ปก./ชก.	๑๖-๒-๐๘-๓๘๐๖-๐๐๑	นักสันตนาการ	ปก./ชก.	-	-	-	ยุบเลิก
๑๘๕	นางสาวรดา คำชู	วท.บ.	๑๖-๒-๐๘-๓๘๐๖-๐๐๒	นักสันตนาการ	ปก.	๑๖-๒-๐๘-๓๘๐๖-๐๐๒	นักสันตนาการ	ปก.	๒๒๙,๙๒๐	-	-	๒๒๙,๙๒๐
๑๘๖			๑๖-๒-๐๘-๓๘๐๗-๐๐๑	นักพัฒนาการกีฬา	ปก./ชก.	๑๖-๒-๐๘-๓๘๐๗-๐๐๑	นักพัฒนาการกีฬา	ปก./ชก.	๓๕๕,๓๒๐	-	-	ว่างเดิม
			๑๖-๒-๐๘-๓๘๐๗-๐๐๒	นักพัฒนาการกีฬา	ปก./ชก.	๑๖-๒-๐๘-๓๘๐๗-๐๐๒	นักพัฒนาการกีฬา	ปก./ชก.	-	-	-	ยุบเลิก
๑๘๗	นายสมเจตน์ อยู่ตรี		๑๖-๒-๐๘-๓๘๑๑-๐๐๑	ศึกษานิเทศก์	คศ.๓	๑๖-๒-๐๘-๓๘๑๑-๐๐๑	ศึกษานิเทศก์	คศ.๓	-	-	-	-
๑๘๘	นางสาวสีแพ ต้นมา		๑๖-๒-๐๘-๓๘๑๑-๐๐๒	ศึกษานิเทศก์	คศ.๓	๑๖-๒-๐๘-๓๘๑๑-๐๐๒	ศึกษานิเทศก์	คศ.๓	-	-	-	-
๑๘๙	นายอโนชา ก่องแก้ว	วท.บ.	๑๖-๒-๐๘-๔๑๐๑-๐๒๔	เจ้าพนักงานธุรการ	ชง.	๑๖-๒-๐๘-๔๑๐๑-๐๒๔	เจ้าพนักงานธุรการ	ชง.	๒๑๖,๗๒๐	-	-	๒๑๖,๗๒๐
๑๙๐	นางสาวอมรพรรณ วงศ์ปิ่นมา	ค.บ.	๑๖-๒-๐๘-๔๑๐๑-๐๒๕	เจ้าพนักงานธุรการ	ชง.	๑๖-๒-๐๘-๔๑๐๑-๐๒๕	เจ้าพนักงานธุรการ	ชง.	๒๑๖,๗๒๐	-	-	๒๑๖,๗๒๐
๑๙๑			๑๖-๒-๐๘-๔๒๐๑-๐๐๕	เจ้าพนักงานการเงินและบัญชี	ปง./ชง.	๑๖-๒-๐๘-๔๒๐๑-๐๐๕	เจ้าพนักงานการเงินและบัญชี	ปง./ชง.	๒๙๗,๙๐๐	-	-	ว่างเดิม
๑๙๒			๑๖-๒-๐๘-๔๒๐๑-๐๑๐	เจ้าพนักงานการเงินและบัญชี	ปง./ชง.	๑๖-๒-๐๘-๔๒๐๑-๐๑๐	เจ้าพนักงานการเงินและบัญชี	ปง./ชง.	๒๙๗,๙๐๐	-	-	ว่างเดิม
๑๙๓	นางสาวรัชยาพร จีวิศา	ปธ.บ.	๑๖-๒-๐๘-๔๒๐๓-๐๑๒	เจ้าพนักงานพัสดุ	ชง.	๑๖-๒-๐๘-๔๒๐๓-๐๑๒	เจ้าพนักงานพัสดุ	ชง.	๑๗๖,๑๖๐	-	-	๑๗๖,๑๖๐
	กองช่างสุขาภิบาล (๑๐)											
๑๙๔			๑๖-๒-๑๐-๒๑๐๘-๐๐๑	ผู้อำนวยการกองช่างสุขาภิบาล (นักบริหารงานช่างสุขาภิบาล)	กลาง	๑๖-๒-๑๐-๒๑๐๘-๐๐๑	ผู้อำนวยการกองช่างสุขาภิบาล (นักบริหารงานช่างสุขาภิบาล)	กลาง	๕๓๘,๒๐๐	๖๗,๒๐๐	๖๗,๒๐๐	ว่างเดิม
๑๙๕			๑๖-๒-๑๐-๒๑๐๘-๐๐๒	หัวหน้าฝ่ายจัดการคุณภาพน้ำ (นักบริหารงานช่างสุขาภิบาล)	ต้น	๑๖-๒-๑๐-๒๑๐๘-๐๐๒	หัวหน้าฝ่ายจัดการคุณภาพน้ำ (นักบริหารงานช่างสุขาภิบาล)	ต้น	๓๙๓,๖๐๐	๑๘,๐๐๐	-	ว่างเดิม
๑๙๖	นางสาวศิริพร คำวานิล	ส.ค.	๑๖-๒-๑๐-๓๖๐๖-๐๐๑	นักวิชาการสุขาภิบาล	ชก.	๑๖-๒-๑๐-๓๖๐๖-๐๐๑	นักวิชาการสุขาภิบาล	ชก.	๓๒๙,๗๖๐	-	-	๓๒๙,๗๖๐
๑๙๗			๑๖-๒-๑๐-๓๖๐๖-๐๐๒	นักวิชาการสุขาภิบาล	ปก./ชก.	๑๖-๒-๑๐-๓๖๐๖-๐๐๒	นักวิชาการสุขาภิบาล	ปก./ชก.	๓๕๕,๓๒๐	-	-	ว่างเดิม
๑๙๘	นายภูมินทร์ ธรรมพันธ์	วศ.บ.	๑๖-๒-๑๐-๓๗๐๑-๐๐๔	วิศวกรโยธา	ปก.	๑๖-๒-๑๐-๓๗๐๑-๐๐๔	วิศวกรโยธา	ปก.	๒๐๓,๒๘๐	-	-	๒๐๓,๒๘๐
๑๙๙			๑๖-๒-๑๐-๓๗๐๑-๐๐๕	วิศวกรโยธา	ปก./ชก.	๑๖-๒-๑๐-๓๗๐๑-๐๐๕	วิศวกรโยธา	ปก./ชก.	๓๕๕,๓๒๐	-	-	ว่างเดิม
๒๐๐	นางสาวกวิษฐา แสนศรี	คศ.บ.	๑๖-๒-๑๐-๔๑๐๑-๐๒๖	เจ้าพนักงานธุรการ	ปง.	๑๖-๒-๑๐-๔๑๐๑-๐๒๖	เจ้าพนักงานธุรการ	ปง.	๑๔๙,๖๔๐	-	-	๑๔๙,๖๔๐
๒๐๑			๑๖-๒-๑๐-๔๑๐๑-๐๒๗	เจ้าพนักงานธุรการ	ปง./ชง.	๑๖-๒-๑๐-๔๑๐๑-๐๒๗	เจ้าพนักงานธุรการ	ปง./ชง.	๒๙๗,๙๐๐	-	-	ว่างเดิม

บัญชีแสดงจัดคนลงสู่ตำแหน่งและการกำหนดเลขที่ตำแหน่งในส่วนราชการ (โครงสร้างใหม่)

ที่	ชื่อ-สกุล	คุณวุฒิ การศึกษา	กรอบอัตราเก่าเดิม			กรอบอัตราเก่าใหม่			เงินเดือน			หมายเหตุ	
			เลขที่ตำแหน่ง	ตำแหน่ง	ระดับ	เลขที่ตำแหน่ง	ตำแหน่ง	ระดับ	เงินเดือน รวมทั้งปี	เงินประจำ ตำแหน่ง	เงินเพิ่ม อื่น ๆ		
๒๐๒			๑๖-๒-๑๐-๔๒๐๔-๐๐๖	เจ้าพนักงานจัดเก็บรายได้	ปง./ขง.	๑๖-๒-๑๐-๔๒๐๔-๐๐๖	เจ้าพนักงานจัดเก็บรายได้	ปง./ขง.	๒๙๗,๙๐๐	-	-	ว่างเดิม	
๒๐๓			๑๖-๒-๑๐-๔๗๐๑-๐๐๗	นายช่างโยธา	ปง./ขง.	๑๖-๒-๑๐-๔๗๐๑-๐๐๗	นายช่างโยธา	ปง./ขง.	๒๙๗,๙๐๐	-	-	ว่างเดิม	
๒๐๔			๑๖-๒-๑๐-๔๗๐๕-๐๐๑	นายช่างเครื่องกล	ปง./ขง.	๑๖-๒-๑๐-๔๗๐๕-๐๐๑	นายช่างเครื่องกล	ปง./ขง.	๒๙๗,๙๐๐	-	-	ว่างเดิม	
๒๐๕			๑๖-๒-๑๐-๔๗๐๖-๐๐๔	นายช่างไฟฟ้า	ปง./ขง.	๑๖-๒-๑๐-๔๗๐๖-๐๐๔	นายช่างไฟฟ้า	ปง./ขง.	๒๙๗,๙๐๐	-	-	ว่างเดิม	
	กองสวัสดิการสังคม (๑๑)												
๒๐๖	นายสุมิตร	กัญจนะ	ค.บ.	๑๖-๒-๑๑-๒๑๐๕-๐๐๑	ผู้อำนวยการกองสวัสดิการสังคม (นักบริหารงานสวัสดิการสังคม)	กลาง	๑๖-๒-๑๑-๒๑๐๕-๐๐๑	ผู้อำนวยการกองสวัสดิการสังคม (นักบริหารงานสวัสดิการสังคม)	กลาง	๔๘๖,๗๒๐	๖๗,๒๐๐	๖๗,๒๐๐	๖๒๑,๑๒๐
๒๐๗	นางอรทัย	บุญเลิศ	ศษ.บ.	๑๖-๒-๑๑-๒๑๐๕-๐๐๒	หัวหน้าฝ่ายส่งเสริมและสวัสดิการสังคม (นักบริหารงานสวัสดิการสังคม)	ต้น	๑๖-๒-๑๑-๒๑๐๕-๐๐๒	หัวหน้าฝ่ายส่งเสริมและสวัสดิการสังคม (นักบริหารงานสวัสดิการสังคม)	ต้น	๕๒๒,๙๖๐	๑๘,๐๐๐	-	๕๔๐,๙๖๐
๒๐๘	นางสาวณพรรณสรณ์	เบ็ญมาตร์	ร.ม.	๑๖-๒-๑๑-๒๑๐๕-๐๐๓	หัวหน้าฝ่ายพัฒนาชุมชน (นักบริหารงานสวัสดิการสังคม)	ต้น	๑๖-๒-๑๑-๒๑๐๕-๐๐๓	หัวหน้าฝ่ายพัฒนาชุมชน (นักบริหารงานสวัสดิการสังคม)	ต้น	๔๖๘,๙๖๐	๑๘,๐๐๐	-	๔๘๖,๙๖๐
๒๐๙	นางสาวศศิพร	เลิศรัตนพันธุ์	สส.ม.	๑๖-๒-๑๑-๒๑๐๕-๐๐๔	หัวหน้าฝ่ายสังคมสงเคราะห์ (นักบริหารงานสวัสดิการสังคม)	ต้น	๑๖-๒-๑๑-๒๑๐๕-๐๐๔	หัวหน้าฝ่ายสังคมสงเคราะห์ (นักบริหารงานสวัสดิการสังคม)	ต้น	๔๒๒,๖๔๐	๑๘,๐๐๐	-	๔๔๐,๖๔๐
๒๑๐	นางสาวภาวิดา	เฝ้าปาลี	ร.ป.บ.	๑๖-๒-๑๑-๓๑๐๑-๐๐๘	นักจัดการงานทั่วไป	ปก.	๑๖-๒-๑๑-๓๑๐๑-๐๐๘	นักจัดการงานทั่วไป	ปก.	๑๙๙,๒๐๐	-	-	๑๙๙,๒๐๐
๒๑๑	นางปรารภนา	คำบรรลือ	ร.ป.ม.	๑๖-๒-๑๑-๓๑๐๑-๐๑๐	นักจัดการงานทั่วไป	ปก.	๑๖-๒-๑๑-๓๑๐๑-๐๑๐	นักจัดการงานทั่วไป	ปก.	๓๐๓,๒๔๐	-	-	๓๐๓,๒๔๐
๒๑๒				๑๖-๒-๑๑-๓๘๐๑-๐๐๑	นักพัฒนาชุมชน	ปก./ชก.	๑๖-๒-๑๑-๓๘๐๑-๐๐๑	นักพัฒนาชุมชน	ปก./ชก.	๓๕๕,๓๒๐	-	-	ว่างเดิม
๒๑๓	นางสาวศิริธร	แสงราช	ร.ม.	๑๖-๒-๑๑-๓๘๐๑-๐๐๒	นักพัฒนาชุมชน	ชก.	๑๖-๒-๑๑-๓๘๐๑-๐๐๒	นักพัฒนาชุมชน	ชก.	๔๒๒,๖๔๐	-	-	๔๒๒,๖๔๐
๒๑๔	นายฆนาศัย	ชั้นทอง	ศศ.บ.	๑๖-๒-๑๑-๓๘๐๑-๐๐๓	นักพัฒนาชุมชน	ชก.	๑๖-๒-๑๑-๓๘๐๑-๐๐๓	นักพัฒนาชุมชน	ชก.	๓๒๓,๗๖๐	-	-	๓๒๓,๗๖๐
๒๑๕	นางสาวสกุลตลา	ท้าวใจ	ศศ.บ.	๑๖-๒-๑๑-๓๘๐๑-๐๐๔	นักพัฒนาชุมชน	ปก.	๑๖-๒-๑๑-๓๘๐๑-๐๐๔	นักพัฒนาชุมชน	ปก.	๑๙๙,๒๐๐	-	-	๑๙๙,๒๐๐
๒๑๖				๑๖-๒-๑๑-๓๘๐๑-๐๐๕	นักพัฒนาชุมชน	ปก./ชก.	๑๖-๒-๑๑-๓๘๐๑-๐๐๕	นักพัฒนาชุมชน	ปก./ชก.	๓๕๕,๓๒๐	-	-	ว่างเดิม
๒๑๗	นายนพดล	อื้อดทรัพย์	วศ.บ.	๑๖-๒-๑๑-๓๘๐๑-๐๐๖	นักพัฒนาชุมชน	ปก.	๑๖-๒-๑๑-๓๘๐๑-๐๐๖	นักพัฒนาชุมชน	ปก.	๒๓๗,๖๐๐	-	-	๒๓๗,๖๐๐
๒๑๘	นางสาวกิงกานต์	แก้วอยู่	วท.บ.	๑๖-๒-๑๑-๓๘๐๑-๐๐๗	นักพัฒนาชุมชน	ชก.	๑๖-๒-๑๑-๓๘๐๑-๐๐๗	นักพัฒนาชุมชน	ชก.	๓๙๖,๐๐๐	-	-	๓๙๖,๐๐๐
๒๑๙	นางสาวนันทิศา	รินมุกดา	วศ.บ.	๑๖-๒-๑๑-๓๘๐๑-๐๐๘	นักพัฒนาชุมชน	ปก.	๑๖-๒-๑๑-๓๘๐๑-๐๐๘	นักพัฒนาชุมชน	ปก.	๑๙๔,๖๔๐	-	-	๑๙๔,๖๔๐
๒๒๐				๑๖-๒-๑๑-๓๘๐๒-๐๐๑	นักสังคมสงเคราะห์	ปก./ชก.	๑๖-๒-๑๑-๓๘๐๒-๐๐๑	นักสังคมสงเคราะห์	ปก./ชก.	๓๔๒,๗๒๐	-	-	ว่างเดิม
๒๒๑				๑๖-๒-๑๑-๓๘๐๒-๐๐๒	นักสังคมสงเคราะห์	ปก./ชก.	๑๖-๒-๑๑-๓๘๐๒-๐๐๒	นักสังคมสงเคราะห์	ปก./ชก.	๓๕๕,๓๒๐	-	-	ว่างเดิม

บัญชีแสดงจัดคนลงสู่ตำแหน่งและการกำหนดเลขที่ตำแหน่งในส่วนราชการ (โครงสร้างใหม่)

ที่	ชื่อ-สกุล	คุณวุฒิ การศึกษา	กรอบอัตราเก่าเดิม			กรอบอัตราค่าใหม่			เงินเดือน			หมายเหตุ
			เลขที่ตำแหน่ง	ตำแหน่ง	ระดับ	เลขที่ตำแหน่ง	ตำแหน่ง	ระดับ	เงินเดือน รวมทั้งปี	เงินประจำ ตำแหน่ง	เงินเพิ่ม อื่น ๆ	
๒๒๒	นายเกียรติศักดิ์ จันขวา	ปวส.	๑๖-๒-๑๑-๔๑๐๑-๐๒๙	เจ้าพนักงานธุรการ	ชง.	๑๖-๒-๑๑-๔๑๐๑-๐๒๙	เจ้าพนักงานธุรการ	ชง.	๒๔๔,๓๒๐	-	-	๒๔๔,๓๒๐
	หน่วยตรวจสอบภายใน (๑๒)											
๒๒๓			๑๖-๒-๑๒-๓๒๐๕-๐๐๑	นักวิชาการตรวจสอบภายใน	ปก./ชก.	๑๖-๒-๑๒-๓๒๐๕-๐๐๑	นักวิชาการตรวจสอบภายใน	ปก./ชก.	๓๕๕,๓๒๐	-	-	ว่างเดิม
	กองการเจ้าหน้าที่ (๒๙)											
๒๒๔			๑๖-๒-๒๙-๒๑๐๑-๐๑๒	ผู้อำนวยการกองการเจ้าหน้าที่ (นักบริหารงานทั่วไป)	กลาง	๑๖-๒-๒๙-๒๑๐๑-๐๑๒	ผู้อำนวยการกองการเจ้าหน้าที่ (นักบริหารงานทั่วไป)	กลาง	๕๓๘,๒๐๐	๖๗,๒๐๐	๖๗,๒๐๐	ว่างเดิม
๒๒๕	นางสาวศตพร ประเทืองเกียรติ	บธ.ม.	๑๖-๒-๒๙-๒๑๐๑-๐๑๓	หัวหน้าฝ่ายส่งเสริมและพัฒนาบุคลากร (นักบริหารงานทั่วไป)	ต้น	๑๖-๒-๒๙-๒๑๐๑-๐๑๓	หัวหน้าฝ่ายส่งเสริมและพัฒนาบุคลากร (นักบริหารงานทั่วไป)	ต้น	๕๖๖,๘๘๐	๑๘,๐๐๐	-	๕๘๔,๘๘๐
๒๒๖			๑๖-๒-๒๙-๒๑๐๑-๐๑๔	หัวหน้าฝ่ายบุคลากรทางการศึกษา (นักบริหารงานทั่วไป)	ต้น	๑๖-๒-๒๙-๒๑๐๑-๐๑๔	หัวหน้าฝ่ายบุคลากรทางการศึกษา (นักบริหารงานทั่วไป)	ต้น	๓๙๓,๖๐๐	๑๘,๐๐๐	-	ว่างเดิม
๒๒๗			๑๖-๒-๒๙-๓๑๐๒-๐๐๑	นักทรัพยากรบุคคล	ปก./ชก.	๑๖-๒-๒๙-๓๑๐๒-๐๐๑	นักทรัพยากรบุคคล	ปก./ชก.	๓๕๕,๓๒๐	-	-	ว่างเดิม
๒๒๘	นายชัยวัฒน์ โคตรบำรุง	รป.บ.	๑๖-๒-๒๙-๓๑๐๒-๐๐๒	นักทรัพยากรบุคคล	ปก.	๑๖-๒-๒๙-๓๑๐๒-๐๐๒	นักทรัพยากรบุคคล	ปก.	๑๙๙,๒๐๐	-	-	๑๙๙,๒๐๐
๒๒๙	นางสาวเยาวลักษณ์ โพธิ์ปลั่ง	ศศ.บ.	๑๖-๒-๒๙-๓๑๐๒-๐๐๓	นักทรัพยากรบุคคล	ชก.	๑๖-๒-๒๙-๓๑๐๒-๐๐๓	นักทรัพยากรบุคคล	ชก.	๓๖๙,๔๘๐	-	-	๓๖๙,๔๘๐
๒๓๐	นางสาวศิริภรณ์ ริประพันธ์	รป.บ.	๑๖-๒-๒๙-๓๑๐๒-๐๐๔	นักทรัพยากรบุคคล	ปก.	๑๖-๒-๒๙-๓๑๐๒-๐๐๔	นักทรัพยากรบุคคล	ปก.	๒๕๘,๐๐๐	-	-	๒๕๘,๐๐๐
๒๓๑			๑๖-๒-๒๙-๓๑๐๒-๐๐๕	นักทรัพยากรบุคคล	ปก./ชก.	๑๖-๒-๒๙-๓๑๐๒-๐๐๕	นักทรัพยากรบุคคล	ปก./ชก.	๓๕๕,๓๒๐	-	-	ว่างเดิม
๒๓๒	นางสาววนิดา ตำนานวาน	น.ม.	๑๖-๒-๒๙-๓๑๐๒-๐๐๖	นักทรัพยากรบุคคล	ปก.	๑๖-๒-๒๙-๓๑๐๒-๐๐๖	นักทรัพยากรบุคคล	ปก.	๒๔๕,๒๘๐	-	-	
๒๓๓			๑๖-๒-๒๙-๓๑๐๒-๐๐๗	นักทรัพยากรบุคคล	ปก./ชก.	๑๖-๒-๒๙-๓๑๐๒-๐๐๗	นักทรัพยากรบุคคล	ปก./ชก.	๓๕๕,๓๒๐	-	-	ว่างเดิม
๒๓๔			๑๖-๒-๒๙-๓๑๐๕-๐๐๔	นิติกร	ปก./ชก.	๑๖-๒-๒๙-๓๑๐๕-๐๐๔	นิติกร	ปก./ชก.	๓๕๕,๓๒๐	-	-	ว่างเดิม
๒๓๕			๑๖-๒-๒๙-๓๑๐๕-๐๐๕	นิติกร	ปก./ชก.	๑๖-๒-๒๙-๓๑๐๕-๐๐๕	นิติกร	ปก./ชก.	๓๕๕,๓๒๐	-	-	ว่างเดิม
๒๓๖	นางสาวภัทรวดี มีก่อง	ศศ.บ.	๑๖-๒-๒๙-๔๑๐๑-๐๐๒	เจ้าพนักงานธุรการ	ปง.	๑๖-๒-๒๙-๔๑๐๑-๐๐๒	เจ้าพนักงานธุรการ	ปง.	๑๔๙,๖๔๐	-	-	๑๔๙,๖๔๐
๒๓๗			๑๖-๒-๒๙-๔๑๐๑-๐๐๓	เจ้าพนักงานธุรการ	ปง./ชง.	๑๖-๒-๒๙-๔๑๐๑-๐๐๓	เจ้าพนักงานธุรการ	ปง./ชง.	๒๙๗,๙๐๐			ว่างเดิม
๒๓๘	นางสาวชนิษฐา หมูถิ่ง	รป.บ.	๑๖-๒-๒๙-๔๑๐๑-๐๒๓	เจ้าพนักงานธุรการ	ชง.	๑๖-๒-๒๙-๔๑๐๑-๐๒๓	เจ้าพนักงานธุรการ	ชง.	๒๔๔,๓๒๐	-	-	๒๔๔,๓๒๐

บัญชีแสดงจัดคนลงสู่ตำแหน่งและการกำหนดเลขที่ตำแหน่งในส่วนราชการ (โครงสร้างใหม่)

ที่	ชื่อ- สกุล	คุณวุฒิ การศึกษา	กรอบอัตรากำลังเดิม			กรอบอัตรากำลังใหม่			เงินเดือน			หมายเหตุ
			เลขที่ตำแหน่ง	ตำแหน่ง	ระดับ	เลขที่ตำแหน่ง	ตำแหน่ง	ระดับ	รวม ทั้งปี	เงินประจำ ตำแหน่ง	เงินเพิ่ม อื่น ๆ	
	สำนักปลัดเทศบาล											
๑	นายสมพร กุณา	ร.บ.	-	นักการ	-	-	นักการ	-	๔๑๖,๑๖๐	-	-	๔๑๖,๑๖๐
๒	นายกิตติ อิมคำ	ม.๖	-	พนักงานขับรถยนต์	-	-	พนักงานขับรถยนต์	-	๓๗๖,๐๘๐	-	-	๓๗๖,๐๘๐
๓	นายโกวิท สารจุม	ม.๖	-	พนักงานขับรถยนต์	-	-	พนักงานขับรถยนต์	-	๓๖๙,๔๘๐	-	-	๓๖๙,๔๘๐
	กองช่าง											
๔	นายบุญส่ง นะวัน	ป.๔	-	ผู้ช่วยช่าง (ทุกประเภท)	-	-	ผู้ช่วยช่าง (ทุกประเภท)	-	๓๐๘,๐๔๐	-	-	๓๐๘,๐๔๐
	กองสาธารณสุขและสิ่งแวดล้อม											
๕	นายสมศักดิ์ นาคผสม	ม.๓	-	พนักงานขับรถยนต์	-	-	พนักงานขับรถยนต์	-	๓๖๙,๔๘๐	-	-	๓๖๙,๔๘๐
	กองช่างสุขาภิบาล											
๖	นายพิเชษฐ์ แดงทอง	ป.๕	-	พนักงานขับรถยนต์	-	-	พนักงานขับรถยนต์	-	๒๗๕,๗๖๐	-	-	๒๗๕,๗๖๐
๗	นายพรชัย ทาช้าง	ป.๖	-	พนักงานขับรถชุด	-	-	พนักงานขับรถชุด	-	๓๗๖,๐๘๐	-	-	๓๗๖,๐๘๐

บัญชีแสดงจัดคนลงสู่ตำแหน่งและการกำหนดเลขที่ตำแหน่งในส่วนราชการ (โครงสร้างใหม่)

ที่	ชื่อ- สกุล	คุณวุฒิ การศึกษา	กรอบอัตราเก่าเดิม		กรอบอัตรากำลังใหม่		เงินเดือน		หมายเหตุ
			เลขที่ ตำแหน่ง	ตำแหน่ง	เลขที่ ตำแหน่ง	ตำแหน่ง	เงินเดือน รวมทั้งปี	เงินเพิ่ม อื่น ๆ	
	สำนักปลัดเทศบาล								
๑	นางสาวสุริยาภรณ์ สิทธิชัย	ป.ตรี	-	ผู้ช่วยนิติกร	-	ผู้ช่วยนิติกร	๒๐๐,๖๔๐	-	๒๐๐,๖๔๐
๒	นางดิษณี หนูสุวี	ป.ตรี	-	ผู้ช่วยเจ้าพนักงานธุรการ	-	ผู้ช่วยเจ้าพนักงานธุรการ	๑๘๐,๙๖๐	-	๑๘๐,๙๖๐
๓	นางสาวสุทิตา ฤทธิ์ธา	ปวส.	-	ผู้ช่วยเจ้าพนักงานธุรการ	-	ผู้ช่วยเจ้าพนักงานธุรการ	๑๓๘,๐๐๐	๒๑,๔๒๐	๑๕๙,๔๒๐
๔	นางสาวศิริดา มั่งอณะ	ป.ตรี	-	ผู้ช่วยเจ้าพนักงานธุรการ	-	ผู้ช่วยเจ้าพนักงานธุรการ	๑๗๓,๑๖๐	-	๑๗๓,๑๖๐
๕	นางสาวภูษณิศรา ภูระหงษ์	ป.ตรี	-	ผู้ช่วยเจ้าพนักงานธุรการ	-	ผู้ช่วยเจ้าพนักงานธุรการ	๑๒๗,๐๘๐	๒๔,๐๐๐	๑๕๑,๐๘๐
๖	นางสาวพิริยธร แสงศรี	ป.ตรี	-	ผู้ช่วยเจ้าพนักงานธุรการ	-	ผู้ช่วยเจ้าพนักงานธุรการ	๑๔๔,๙๖๐	๑๔,๕๖๐	๑๕๙,๕๒๐
๗	นายณัติรุพล อารี	ปวส.	-	ผู้ช่วยเจ้าพนักงานธุรการ	-	ผู้ช่วยเจ้าพนักงานธุรการ	๑๓๘,๐๐๐	๒๑,๔๒๐	๑๕๙,๔๒๐
๘			-	ผู้ช่วยเจ้าพนักงานธุรการ	-	ผู้ช่วยเจ้าพนักงานธุรการ	๑๓๘,๐๐๐	๒๑,๔๒๐	กำหนดเพิ่ม
๙	นางสาวทศพร หอมทวีโชค	ป.ตรี	-	ผู้ช่วยเจ้าพนักงานส่งเสริมการท่องเที่ยว	-	ผู้ช่วยเจ้าพนักงานส่งเสริมการท่องเที่ยว	๑๘๐,๙๖๐	-	๑๘๐,๙๖๐
๑๐	นายอนุสรณ์ สุวรรณมาลี	-	-	พนักงานขับรถยนต์	-	พนักงานขับรถยนต์	๑๗๓,๗๖๐	-	๑๗๓,๗๖๐
๑๑	นายวรวิฑูรย์ ปวงคำมา	ม.๖	-	พนักงานขับรถยนต์	-	พนักงานขับรถยนต์	๑๑๒,๘๐๐	๒๔,๐๐๐	๑๓๖,๘๐๐
๑๒	นายนิรันดร์ หน่อแก้ว	ม.๖	-	พนักงานขับรถยนต์	-	พนักงานขับรถยนต์	๒๐๑,๘๔๐	-	๒๐๑,๘๔๐
๑๓	นายสรเสริญ สารจุม	ม.๖	-	พนักงานขับรถยนต์	-	พนักงานขับรถยนต์	๑๓๔,๑๖๐	-	๑๓๔,๑๖๐
๑๔	นายวิชาญ นันทวงษ์	ม.๖	-	พนักงานขับรถยนต์	-	พนักงานขับรถยนต์	๑๕๐,๐๐๐	-	๑๕๐,๐๐๐
๑๕	นายศกล ปันปัง	ป.ตรี	-	พนักงานขับรถยนต์	-	พนักงานขับรถยนต์	๑๔๙,๐๔๐	-	๑๔๙,๐๔๐
๑๖	นายนิติกร พลายจันทร์	ปวส.	-	พนักงานขับรถยนต์	-	พนักงานขับรถยนต์	๑๓๙,๐๘๐	-	๑๓๙,๐๘๐
๑๗	นายเจริญ ภูนา มา	ปวส.	-	พนักงานขับรถยนต์	-	พนักงานขับรถยนต์	๑๔๓,๔๐๐	-	๑๔๓,๔๐๐
๑๘	นายฤกษ์ คุมเมือง	ม.๓	-	พนักงานขับรถยนต์	-	พนักงานขับรถยนต์	๑๔๓,๔๐๐	-	๑๔๓,๔๐๐
๑๙	นายบุญจันทร์ อินต๊ะ	ป.๖	-	พนักงานขับรถยนต์	-	พนักงานขับรถยนต์	๑๓๑,๐๔๐	๒๔,๐๐๐	๑๕๕,๐๔๐
๒๐	นายไพบุลย์ กาบวงษ์แก้ว	ม.๖	-	พนักงานขับรถยนต์	-	พนักงานขับรถยนต์	๑๔๒,๖๘๐	๑๖,๗๔๐	๑๕๙,๔๒๐
๒๑	นายชาญชัย จิโน	ม.๖	-	พนักงานขับรถยนต์	-	พนักงานขับรถยนต์	๑๔๓,๔๐๐	๑๖,๐๒๐	๑๕๙,๔๒๐
๒๒	นายณัฐพน นิลสิงห์	ม.๖	-	พนักงานขับรถยนต์	-	พนักงานขับรถยนต์	๑๓๙,๙๒๐	๑๙,๕๐๐	๑๕๙,๔๒๐
๒๓	นายทินกร รัตนกุล	ป.ตรี	-	พนักงานขับรถยนต์	-	พนักงานขับรถยนต์	๑๓๑,๐๔๐	๒๔,๐๐๐	๑๕๕,๐๔๐
๒๔	นายชินะ สดวิไล	ป.ตรี	-	พนักงานขับรถยนต์	-	พนักงานขับรถยนต์	๑๔๐,๔๐๐	๑๙,๐๒๐	๑๕๙,๔๒๐

ที่	ชื่อ-สกุล	คุณวุฒิการศึกษา	กรอบอัตราค่าจ้างเดิม		กรอบอัตราค่าจ้างใหม่		เงินเดือน		หมายเหตุ
			เลขที่ตำแหน่ง	ตำแหน่ง	เลขที่ตำแหน่ง	ตำแหน่ง	เงินเดือนรวมทั้งปี	เงินเพิ่มอื่น ๆ	
๒๕	นายศุภกัญญา ต๊ะเสียง	-	-	พนักงานขับรถยนต์	-	พนักงานขับรถยนต์	๑๑๒,๘๐๐	๒๔,๐๐๐	๑๓๖,๘๐๐
๒๖	นายনীติ หอมสะอาด	ป.ตรี	-	คนงาน	-	คนงาน	๑๐๘,๐๐๐	๑๒,๐๐๐	๑๒๐,๐๐๐
๒๗	นายอภิสิทธิ์ จันทร์จ้อย	ป.ตรี	-	คนงาน	-	คนงาน	๑๐๘,๐๐๐	๑๒,๐๐๐	๑๒๐,๐๐๐
๒๘	นางสาวอภิญา กองละคร	ป.ตรี	-	คนงาน	-	คนงาน	๑๐๘,๐๐๐	๑๒,๐๐๐	๑๒๐,๐๐๐
๒๙	นางสาวศิริวรรณ เสมงันทา	ป.ตรี	-	คนงาน	-	คนงาน	๑๐๘,๐๐๐	๑๒,๐๐๐	๑๒๐,๐๐๐
๓๐	นายโสภณ คำรินทร์	ปวส.	-	คนงาน	-	คนงาน	๑๐๘,๐๐๐	๑๒,๐๐๐	๑๒๐,๐๐๐
๓๑	นางสาวสนพรรณญา วงษ์ปางมูล	ม.๖	-	คนงาน	-	คนงาน	๑๐๘,๐๐๐	๑๒,๐๐๐	๑๒๐,๐๐๐
๓๒	นางสาวนันทนา ฤทธิดำรงการ	ป.ตรี	-	คนงาน	-	คนงาน	๑๐๘,๐๐๐	๑๒,๐๐๐	๑๒๐,๐๐๐
๓๓	นางสาวรุ่งนภา กัลยารอง	ป.ตรี	-	คนงาน	-	คนงาน	๑๐๘,๐๐๐	๑๒,๐๐๐	๑๒๐,๐๐๐
๓๔	นางพันนิดา แก่นเมือง	ม.๖	-	นักการ	-	นักการ	๑๐๘,๐๐๐	๑๒,๐๐๐	๑๒๐,๐๐๐
๓๕	นางสาวฤชมล เอี่ยมเต็ง	ป.ตรี	-	นักการ	-	นักการ	๑๐๘,๐๐๐	๑๒,๐๐๐	๑๒๐,๐๐๐
๓๖	นางสาวสิรินยา นาคผสม	ป.ตรี	-	นักการ	-	นักการ	๑๐๘,๐๐๐	๑๒,๐๐๐	๑๒๐,๐๐๐
๓๗	นางสาวบุศรินทร์ กัณฑ์ตระกูล	ป.ตรี	-	นักการ	-	นักการ	๑๐๘,๐๐๐	๑๒,๐๐๐	๑๒๐,๐๐๐
๓๘	นางสาวชุติกัญญา คงศรี	ป.ตรี	-	นักการ	-	นักการ	๑๐๘,๐๐๐	๑๒,๐๐๐	๑๒๐,๐๐๐
๓๙	นายอลงกรณ์ สรรคชา	ป.ตรี	-	นักการ	-	นักการ	๑๐๘,๐๐๐	๑๒,๐๐๐	๑๒๐,๐๐๐
๔๐	นางสาวเกศินี แก้วนิล	ป.ตรี	-	นักการ	-	นักการ	๑๐๘,๐๐๐	๑๒,๐๐๐	๑๒๐,๐๐๐
๔๑	นายฤทธกร ชาญจิโรภาส	ป.ตรี	-	นักการ	-	นักการ	๑๐๘,๐๐๐	๑๒,๐๐๐	๑๒๐,๐๐๐
๔๒	นายธิตัทพ์ กาวีใจ	ป.ตรี	-	นักการ	-	นักการ	๑๐๘,๐๐๐	๑๒,๐๐๐	๑๒๐,๐๐๐
๔๓	นายอัษฎายุทธ มนุษยธรรม	ปวส.	-	นักการ	-	นักการ	๑๐๘,๐๐๐	๑๒,๐๐๐	๑๒๐,๐๐๐
๔๔	นายประเสริฐ บุญตาบวน	ม.๖	-	พนักงานดับเพลิง	-	พนักงานดับเพลิง	๑๐๘,๐๐๐	๑๒,๐๐๐	๑๒๐,๐๐๐
๔๕	นายประจักษ์ จินะ	ม.๓	-	พนักงานดับเพลิง	-	พนักงานดับเพลิง	๑๐๘,๐๐๐	๑๒,๐๐๐	๑๒๐,๐๐๐
๔๖	นายปริญญา พรหมจีน	ป.ตรี	-	พนักงานดับเพลิง	-	พนักงานดับเพลิง	๑๐๘,๐๐๐	๑๒,๐๐๐	๑๒๐,๐๐๐
๔๗	นายธนชัย กันหาท่า	ม.๖	-	พนักงานดับเพลิง	-	พนักงานดับเพลิง	๑๐๘,๐๐๐	๑๒,๐๐๐	๑๒๐,๐๐๐
๔๘	นายถนอมศักดิ์ วิญญา	ม.๖	-	พนักงานดับเพลิง	-	พนักงานดับเพลิง	๑๐๘,๐๐๐	๑๒,๐๐๐	๑๒๐,๐๐๐
๔๙	นายเขาวนวรรชย์ ทัศนียานนท์	ม.๖	-	พนักงานดับเพลิง	-	พนักงานดับเพลิง	๑๐๘,๐๐๐	๑๒,๐๐๐	๑๒๐,๐๐๐
๕๐	นายศักดิ์นรินทร์ เสาก้าว	ม.๓	-	พนักงานดับเพลิง	-	พนักงานดับเพลิง	๑๐๘,๐๐๐	๑๒,๐๐๐	๑๒๐,๐๐๐

ที่	ชื่อ- สกุล	คุณวุฒิ การศึกษา	กรอบอัตราเก่าเดิม		กรอบอัตราค่าจ้างใหม่		เงินเดือน		หมายเหตุ
			เลขที่ ตำแหน่ง	ตำแหน่ง	เลขที่ ตำแหน่ง	ตำแหน่ง	เงินเดือน รวมทั้งปี	เงินเพิ่ม อื่น ๆ	
๕๑	นายนครินทร์ ปาทุม	ม.๓	-	พนักงานดับเพลิง	-	พนักงานดับเพลิง	๑๐๘,๐๐๐	๑๒,๐๐๐	๑๒๐,๐๐๐
๕๒	นายอนุชา พระไทรยะ	ป.๖	-	พนักงานดับเพลิง	-	พนักงานดับเพลิง	๑๐๘,๐๐๐	๑๒,๐๐๐	๑๒๐,๐๐๐
๕๓	นายทรงธรรม สุขคำ	ป.๖	-	พนักงานดับเพลิง	-	พนักงานดับเพลิง	๑๐๘,๐๐๐	๑๒,๐๐๐	๑๒๐,๐๐๐
๕๔	นายศุภชาติ อินดีะ	ป.๓	-	พนักงานดับเพลิง	-	พนักงานดับเพลิง	๑๐๘,๐๐๐	๑๒,๐๐๐	๑๒๐,๐๐๐
๕๕	นายจรัส พรหมขัดจา	ปวช.	-	พนักงานดับเพลิง	-	พนักงานดับเพลิง	๑๐๘,๐๐๐	๑๒,๐๐๐	๑๒๐,๐๐๐
๕๖	นายเฉลิมพล มีเงิน	ม.๖	-	พนักงานดับเพลิง	-	พนักงานดับเพลิง	๑๐๘,๐๐๐	๑๒,๐๐๐	๑๒๐,๐๐๐
๕๗	นายทศพล เด่นเป้า	ม.๖	-	พนักงานดับเพลิง	-	พนักงานดับเพลิง	๑๐๘,๐๐๐	๑๒,๐๐๐	๑๒๐,๐๐๐
๕๘	นายฤทธิวุฒิ สุนทร	ป.ตรี	-	พนักงานดับเพลิง	-	พนักงานดับเพลิง	๑๐๘,๐๐๐	๑๒,๐๐๐	๑๒๐,๐๐๐
๕๙	นายปัญญาภัทร พันธุ์ดี	ป.ตรี	-	พนักงานดับเพลิง	-	พนักงานดับเพลิง	๑๐๘,๐๐๐	๑๒,๐๐๐	๑๒๐,๐๐๐
๖๐	นายธนากรณ์ พรหมสะโร	ปวช.	-	พนักงานดับเพลิง	-	พนักงานดับเพลิง	๑๐๘,๐๐๐	๑๒,๐๐๐	๑๒๐,๐๐๐
๖๑	นายฤกษ์ภูภา กลมขุนทด	ม.๓	-	พนักงานดับเพลิง	-	พนักงานดับเพลิง	๑๐๘,๐๐๐	๑๒,๐๐๐	๑๒๐,๐๐๐
๖๒	นายวัชรพล ศาสตราพันธ์	ป.ตรี	-	พนักงานดับเพลิง	-	พนักงานดับเพลิง	๑๐๘,๐๐๐	๑๒,๐๐๐	๑๒๐,๐๐๐
๖๓	นายวีระยุทธ อะโน	ม.๖	-	พนักงานดับเพลิง	-	พนักงานดับเพลิง	๑๐๘,๐๐๐	๑๒,๐๐๐	๑๒๐,๐๐๐
๖๔	นายศุภักษร สิทธิสงคราม	ม.๓	-	พนักงานดับเพลิง	-	พนักงานดับเพลิง	๑๐๘,๐๐๐	๑๒,๐๐๐	๑๒๐,๐๐๐
๖๕	นายปฏิลธร จีศิริ	ม.๓	-	พนักงานดับเพลิง	-	พนักงานดับเพลิง	๑๐๘,๐๐๐	๑๒,๐๐๐	๑๒๐,๐๐๐
๖๖	นายทวีเกียรติ ยองเป็ง	ม.๖	-	พนักงานดับเพลิง	-	พนักงานดับเพลิง	๑๐๘,๐๐๐	๑๒,๐๐๐	๑๒๐,๐๐๐
๖๗	นายภาณุวัฒน์ กิ่งแก้ว	ป.ตรี	-	พนักงานดับเพลิง	-	พนักงานดับเพลิง	๑๐๘,๐๐๐	๑๒,๐๐๐	๑๒๐,๐๐๐
๖๘	นายศรายุทธ นายอง	ป.๖	-	พนักงานดับเพลิง	-	พนักงานดับเพลิง	๑๐๘,๐๐๐	๑๒,๐๐๐	๑๒๐,๐๐๐
๖๙	นายสิทธิพร ศรีทอง	ป.ตรี	-	พนักงานดับเพลิง	-	พนักงานดับเพลิง	๑๐๘,๐๐๐	๑๒,๐๐๐	๑๒๐,๐๐๐
๗๐	นายศักดิ์ดา คงพิริยะไมตรี	ป.ตรี	-	พนักงานดับเพลิง	-	พนักงานดับเพลิง	๑๐๘,๐๐๐	๑๒,๐๐๐	๑๒๐,๐๐๐
๗๑	นายสุพัฒน์ ศรีวิชัย	ป.๖	-	พนักงานดับเพลิง	-	พนักงานดับเพลิง	๑๐๘,๐๐๐	๑๒,๐๐๐	๑๒๐,๐๐๐
๗๒	นายมนพล สุขใส	ม.๓	-	พนักงานดับเพลิง	-	พนักงานดับเพลิง	๑๐๘,๐๐๐	๑๒,๐๐๐	๑๒๐,๐๐๐
๗๓	นายอภิสิทธิ์ บุญศรีกุล	ม.๖	-	พนักงานดับเพลิง	-	พนักงานดับเพลิง	๑๐๘,๐๐๐	๑๒,๐๐๐	๑๒๐,๐๐๐
๗๔	นายนิรุทธิชัย แก้วโต	ม.๓	-	พนักงานดับเพลิง	-	พนักงานดับเพลิง	๑๐๘,๐๐๐	๑๒,๐๐๐	๑๒๐,๐๐๐
๗๕	นายธัตย์สุยะ คงรักษา	ปวช.	-	พนักงานดับเพลิง	-	พนักงานดับเพลิง	๑๐๘,๐๐๐	๑๒,๐๐๐	๑๒๐,๐๐๐
๗๖	นายเกรียงไกร ทองอินทร์	ป.๖	-	พนักงานดับเพลิง	-	พนักงานดับเพลิง	๑๐๘,๐๐๐	๑๒,๐๐๐	๑๒๐,๐๐๐

ที่	ชื่อ-สกุล	คุณวุฒิ การศึกษา	กรอบอัตรากำลังเดิม		กรอบอัตรากำลังใหม่		เงินเดือน		หมายเหตุ	
			เลขที่ ตำแหน่ง	ตำแหน่ง	เลขที่ ตำแหน่ง	ตำแหน่ง	เงินเดือน รวมทั้งปี	เงินเพิ่ม อื่น ๆ		
๗๗	นายนิติธร	วังกาวิ	ม.๓	-	พนักงานดับเพลิง	-	พนักงานดับเพลิง	๑๐๘,๐๐๐	๑๒,๐๐๐	๑๒๐,๐๐๐
๗๘	นายพีรบูรณ์	นวลเป่า	ป.ตรี	-	พนักงานดับเพลิง	-	พนักงานดับเพลิง	๑๐๘,๐๐๐	๑๒,๐๐๐	๑๒๐,๐๐๐
๗๙	นายทิจู	บัวทอง	ป.ตรี	-	พนักงานดับเพลิง	-	พนักงานดับเพลิง	๑๐๘,๐๐๐	๑๒,๐๐๐	๑๒๐,๐๐๐
๘๐	นายทองศักดิ์	ใจกัน	ม.๖	-	พนักงานดับเพลิง	-	พนักงานดับเพลิง	๑๐๘,๐๐๐	๑๒,๐๐๐	๑๒๐,๐๐๐
๘๑	นายเกษม	วิเศษศรี	ป.๖	-	พนักงานดับเพลิง	-	พนักงานดับเพลิง	๑๐๘,๐๐๐	๑๒,๐๐๐	๑๒๐,๐๐๐
๘๒	นายธนภุต	แสนโน	ป.๖	-	พนักงานดับเพลิง	-	พนักงานดับเพลิง	๑๐๘,๐๐๐	๑๒,๐๐๐	๑๒๐,๐๐๐
๘๓	นายภัทรพล	มุงการ	ม.๖	-	พนักงานดับเพลิง	-	พนักงานดับเพลิง	๑๐๘,๐๐๐	๑๒,๐๐๐	๑๒๐,๐๐๐
๘๔	นายชัชวาล	แก้วกันยา	ม.๖	-	พนักงานดับเพลิง	-	พนักงานดับเพลิง	๑๐๘,๐๐๐	๑๒,๐๐๐	๑๒๐,๐๐๐
๘๕	นายณรงค์เดช	พุดซ้อน	ป.ตรี	-	พนักงานดับเพลิง	-	พนักงานดับเพลิง	๑๐๘,๐๐๐	๑๒,๐๐๐	๑๒๐,๐๐๐
๘๖	นายโกวิทย์	จันสองจัน	ม.๓	-	พนักงานดับเพลิง	-	พนักงานดับเพลิง	๑๐๘,๐๐๐	๑๒,๐๐๐	๑๒๐,๐๐๐
๘๗	นายณัฐวุฒิ	แก้วทันคำ	ม.๖	-	พนักงานดับเพลิง	-	พนักงานดับเพลิง	๑๐๘,๐๐๐	๑๒,๐๐๐	๑๒๐,๐๐๐
๘๘	นายพีรพงษ์	นายอง	ม.๓	-	พนักงานดับเพลิง	-	พนักงานดับเพลิง	๑๐๘,๐๐๐	๑๒,๐๐๐	๑๒๐,๐๐๐
๘๙	นายดำรงค์	มีเงิน	ป.๖	-	พนักงานดับเพลิง	-	พนักงานดับเพลิง	๑๐๘,๐๐๐	๑๒,๐๐๐	๑๒๐,๐๐๐
๙๐	นายภาภุมิ	ประมัทย์	ม.๖	-	พนักงานดับเพลิง	-	พนักงานดับเพลิง	๑๐๘,๐๐๐	๑๒,๐๐๐	๑๒๐,๐๐๐
๙๑	นายธนธรณ์	ธรรมสนธิเจริญ	ปวส.	-	พนักงานดับเพลิง	-	พนักงานดับเพลิง	๑๐๘,๐๐๐	๑๒,๐๐๐	๑๒๐,๐๐๐
๙๒	นายสิริวิญญ์	พืงสงวนลาวิญญ์	ม.๖	-	พนักงานดับเพลิง	-	พนักงานดับเพลิง	๑๐๘,๐๐๐	๑๒,๐๐๐	๑๒๐,๐๐๐
๙๓	นายสมฤทธิ์	กลางงาม	ม.๓	-	พนักงานดับเพลิง	-	พนักงานดับเพลิง	๑๐๘,๐๐๐	๑๒,๐๐๐	๑๒๐,๐๐๐
	กองคลัง									
๙๔	นางสาวแพรวนภา	จางุ้ย	ป.ตรี	-	ผู้ช่วยเจ้าพนักงานการเงินและบัญชี	-	ผู้ช่วยเจ้าพนักงานการเงินและบัญชี	๑๔๖,๐๔๐	๑๓,๓๘๐	๑๕๙,๔๒๐
๙๕	นายศุภชัย	พันเด	ป.ตรี	-	ผู้ช่วยเจ้าพนักงานการคลัง	-	ผู้ช่วยเจ้าพนักงานการคลัง	๑๕๕,๒๘๐	๔,๑๔๐	๑๕๙,๔๒๐
๙๖	นายวีรชัย	เพิ่มดี	ปวส.	-	ผู้ช่วยเจ้าพนักงานการคลัง	-	ผู้ช่วยเจ้าพนักงานการคลัง	๑๒๔,๖๘๐	๒๔,๐๐๐	๑๔๘,๖๘๐
๙๗	นางวรารกร	ศรีนวล	ปวส.	-	ผู้ช่วยเจ้าพนักงานการคลัง	-	ผู้ช่วยเจ้าพนักงานการคลัง	๑๒๗,๐๘๐	๒๔,๐๐๐	๑๕๑,๐๘๐
๙๘	นายพีรวัส	เพ็งละมูล	ปวส.	-	ผู้ช่วยเจ้าพนักงานธุรการ	-	ผู้ช่วยเจ้าพนักงานธุรการ	๑๕๘,๖๔๐	๗๘๐	๑๕๙,๔๒๐
๙๙				-	ลูกมือช่างแผนที่ภาษีแผนที่ภาษี	-	ลูกมือช่างแผนที่ภาษีแผนที่ภาษี	๑๑๒,๘๐๐	๒๔,๐๐๐	ว่างเต็ม
๑๐๐	นายเกรียงศักดิ์	จันขวา	ปวส.	-	พนักงานขับรถยนต์	-	พนักงานขับรถยนต์	๑๕๕,๐๔๐	๔,๓๘๐	๑๕๙,๔๒๐
๑๐๑				-	พนักงานขับรถยนต์	-	พนักงานขับรถยนต์	๑๑๒,๘๐๐	๒๔,๐๐๐	กำหนดเพิ่ม

ที่	ชื่อ-สกุล	คุณวุฒิการศึกษา	กรอบอัตรากำลังเดิม		กรอบอัตรากำลังใหม่		เงินเดือน		หมายเหตุ
			เลขที่ตำแหน่ง	ตำแหน่ง	เลขที่ตำแหน่ง	ตำแหน่ง	เงินเดือนรวมทั้งปี	เงินเพิ่มอื่น ๆ	
๑๐๒	นางสมใจ สละเหมย	ม.๖	-	คนงาน	-	คนงาน	๑๐๘,๐๐๐	๑๒,๐๐๐	๑๒๐,๐๐๐
๑๐๓	นางสาวกชพรรณ อิมเอิบ	ป.ตรี	-	คนงาน	-	คนงาน	๑๐๘,๐๐๐	๑๒,๐๐๐	๑๒๐,๐๐๐
๑๐๔	นางสาวฐิภา ขาวละออ	ม.๓	-	คนงาน	-	คนงาน	๑๐๘,๐๐๐	๑๒,๐๐๐	๑๒๐,๐๐๐
๑๐๕	นางสาวลลิตา ชาญจิโรภาส	ม.๖	-	คนงาน	-	คนงาน	๑๐๘,๐๐๐	๑๒,๐๐๐	๑๒๐,๐๐๐
๑๐๖	นายวรวัฒน์ ยอดเรือน	ป.ตรี	-	คนงาน	-	คนงาน	๑๐๘,๐๐๐	๑๒,๐๐๐	๑๒๐,๐๐๐
๑๐๗	นางสาวพิตินันท์ ละเอียดธนะกิจ	ปวส.	-	คนงาน	-	คนงาน	๑๐๘,๐๐๐	๑๒,๐๐๐	๑๒๐,๐๐๐
๑๐๘	นางสาวเบญจวรรณ ไม้สี	ม.๓	-	คนงาน	-	คนงาน	๑๐๘,๐๐๐	๑๒,๐๐๐	๑๒๐,๐๐๐
๑๐๙	นางสาวชฎาภรณ์ บัวอ่อน	ป.ตรี	-	คนงาน	-	คนงาน	๑๐๘,๐๐๐	๑๒,๐๐๐	๑๒๐,๐๐๐
๑๑๐	นางศิริพร ใจกัน	-	-	คนงาน	-	คนงาน	๑๐๘,๐๐๐	๑๒,๐๐๐	๑๒๐,๐๐๐
๑๑๑	นางสาวอภิญา อินตะ	ป.ตรี	-	คนงาน	-	คนงาน	๑๐๘,๐๐๐	๑๒,๐๐๐	๑๒๐,๐๐๐
๑๑๒	นางเครือวัลย์ ภาระบุญกุลศิริ	ป.๖	-	คนงาน	-	คนงาน	๑๐๘,๐๐๐	๑๒,๐๐๐	๑๒๐,๐๐๐
๑๑๓	นางสาวอารีรัตน์ กันที	ปวส.	-	นักการ	-	นักการ	๑๐๘,๐๐๐	๑๒,๐๐๐	๑๒๐,๐๐๐
๑๑๔			-	นักการ	-	นักการ	๑๐๘,๐๐๐	๑๒,๐๐๐	ว่างเดิม
๑๑๕			-	นักการ	-	นักการ	๑๐๘,๐๐๐	๑๒,๐๐๐	ว่างเดิม
๑๑๖	นางสาวกชกร สารสุวรรณ	ป.ตรี	-	นักการ	-	นักการ	๑๐๘,๐๐๐	๑๒,๐๐๐	๑๒๐,๐๐๐
๑๑๗			-	นักการ	-	นักการ	๑๐๘,๐๐๐	๑๒,๐๐๐	ว่างเดิม
๑๑๘			-	นักการ	-	นักการ	๑๐๘,๐๐๐	๑๒,๐๐๐	ว่างเดิม
	กองช่าง								
๑๑๙			-	ผู้ช่วยวิศวกรโยธา	-	ผู้ช่วยวิศวกรโยธา	๑๘๐,๐๐๐	-	๑๘๐,๐๐๐
๑๒๐			-	ผู้ช่วยวิศวกรโยธา	-	ผู้ช่วยวิศวกรโยธา	๑๘๐,๐๐๐	-	กำหนดเพิ่ม
๑๒๑	นายปิยะพัฒน์ ปาเมืองมูล	ปวส.	-	ผู้ช่วยช่างโยธา	-	ผู้ช่วยช่างโยธา	๑๓๘,๐๐๐	๒๑,๔๒๐	๑๕๙,๔๒๐
๑๒๒			-	ผู้ช่วยช่างโยธา	-	ผู้ช่วยช่างโยธา	๑๑๒,๘๐๐	๒๔,๐๐๐	กำหนดเพิ่ม
๑๒๓	นายโกษิตพงษ์ พรหมมา	ปวช.	-	ผู้ช่วยนายช่างไฟฟ้า	-	ผู้ช่วยนายช่างไฟฟ้า	๑๑๒,๘๐๐	๒๔,๐๐๐	ว่างเดิม
๑๒๔	นายจักรกฤษณ์ สุธะวงษ์	ปวส.	-	ผู้ช่วยนายช่างไฟฟ้า	-	ผู้ช่วยนายช่างไฟฟ้า	๑๓๘,๐๐๐	๒๑,๔๒๐	๑๕๙,๔๒๐
๑๒๕			-	ผู้ช่วยนายช่างไฟฟ้า	-	ผู้ช่วยนายช่างไฟฟ้า	๑๑๒,๘๐๐	๒๔,๐๐๐	ว่างเดิม
๑๒๖	นายเรืองศักดิ์ ภัคทีสิริธนกุล	ปวช.	-	ผู้ช่วยนายช่างสำรวจ	-	ผู้ช่วยนายช่างสำรวจ	๑๑๒,๘๐๐	๒๔,๐๐๐	๑๓๖,๘๐๐

ที่	ชื่อ- สกุล	คุณวุฒิ การศึกษา	กรอบอัตราค่าจ้างเดิม		กรอบอัตราค่าจ้างใหม่		เงินเดือน		หมายเหตุ	
			เลขที่ ตำแหน่ง	ตำแหน่ง	เลขที่ ตำแหน่ง	ตำแหน่ง	เงินเดือน รวมทั้งปี	เงินเพิ่ม อื่น ๆ		
๑๒๗			-	ผู้ช่วยนายช่างผังเมือง	-	ผู้ช่วยนายช่างผังเมือง	๑๑๒,๘๐๐	๒๔,๐๐๐	ว่างเดิม	
๑๒๘	นายธนสรณ์	ชินสิน	ปวส.	-	ผู้ช่วยเจ้าพนักงานธุรการ	-	ผู้ช่วยเจ้าพนักงานธุรการ	๑๕๔,๕๖๐	๔,๘๖๐	๑๕๙,๔๒๐
๑๒๙	นางสาวนภัสกร	คำเชื้อ	ป.ตรี	-	ผู้ช่วยเจ้าพนักงานธุรการ	-	ผู้ช่วยเจ้าพนักงานธุรการ	๑๔๓,๕๒๐	๑๕,๙๐๐	๑๕๙,๔๒๐
๑๓๐	นายภูวดล	เรื่อนดี	ป.ตรี	-	ผู้ช่วยเจ้าพนักงานธุรการ	-	ผู้ช่วยเจ้าพนักงานธุรการ	๑๕๒,๖๔๐	๖,๗๘๐	๑๕๙,๔๒๐
๑๓๑	นายธีระศักดิ์	โกอินดีะ	ปวส.	-	พนักงานขับรถยนต์	-	พนักงานขับรถยนต์	๑๒,๓๔๐	๑๑,๓๔๐	๒๓,๖๘๐
๑๓๒	นายอนุชิต	ชมมณี	ป.ตรี	-	พนักงานขับรถยนต์	-	พนักงานขับรถยนต์	๑๑๒,๘๐๐	๒๔,๐๐๐	๑๓๖,๘๐๐
๑๓๓	นายสมชาย	ชมใจ	ป.๔	-	พนักงานขับรถยนต์	-	พนักงานขับรถยนต์	๑๑๖,๒๘๐	๒๔,๐๐๐	๑๔๐,๒๘๐
๑๓๔	นายพิษณุพงศ์	จองดีะ	ป.ตรี	-	พนักงานขับรถยนต์	-	พนักงานขับรถยนต์	๑๑๒,๘๐๐	๒๔,๐๐๐	กำหนดเพิ่ม
๑๓๕			-	พนักงานขับเครื่องจักรกลเบา	-	พนักงานขับเครื่องจักรกลเบา	๑๑๒,๘๐๐	๒๔,๐๐๐	ว่างเดิม	
๑๓๖			-	พนักงานขับเครื่องจักรกลเบา	-	พนักงานขับเครื่องจักรกลเบา	๑๑๒,๘๐๐	๒๔,๐๐๐	ว่างเดิม	
๑๓๗	นายบุญญพัฒน์	วิวัฒนฤกษ์ปรีชา	ม.๖	-	ผู้ช่วยช่างทุกประเภท	-	ผู้ช่วยช่างทุกประเภท	๑๐๘,๐๐๐	๑๒,๐๐๐	๑๒๐,๐๐๐
๑๓๘	นายบุญส่ง	คำรินทร์	ป.๔	-	ผู้ช่วยช่างทุกประเภท	-	ผู้ช่วยช่างทุกประเภท	๑๐๘,๐๐๐	๑๒,๐๐๐	๑๒๐,๐๐๐
๑๓๙	นายสิริพงษ์	โพธิ์เนียม	ม.๓	-	ผู้ช่วยช่างทุกประเภท	-	ผู้ช่วยช่างทุกประเภท	๑๐๘,๐๐๐	๑๒,๐๐๐	๑๒๐,๐๐๐
๑๔๐	นายวีรพงษ์	พุดคำ	ป.ตรี	-	ผู้ช่วยช่างทุกประเภท	-	ผู้ช่วยช่างทุกประเภท	๑๐๘,๐๐๐	๑๒,๐๐๐	๑๒๐,๐๐๐
๑๔๑	นายอภิวัฒน์	พุกอูต	ม.๓	-	ผู้ช่วยช่างทุกประเภท	-	ผู้ช่วยช่างทุกประเภท	๑๐๘,๐๐๐	๑๒,๐๐๐	๑๒๐,๐๐๐
๑๔๒	นายพีรช	ยิ้มเขียว	ม.๓	-	ผู้ช่วยช่างทุกประเภท	-	ผู้ช่วยช่างทุกประเภท	๑๐๘,๐๐๐	๑๒,๐๐๐	๑๒๐,๐๐๐
๑๔๓	นายพนม	มีเงิน	ม.๖	-	ผู้ช่วยช่างทุกประเภท	-	ผู้ช่วยช่างทุกประเภท	๑๐๘,๐๐๐	๑๒,๐๐๐	๑๒๐,๐๐๐
๑๔๔	นายไพรัตน์	ยิ้มเขียว	ป.๖	-	ผู้ช่วยช่างทุกประเภท	-	ผู้ช่วยช่างทุกประเภท	๑๐๘,๐๐๐	๑๒,๐๐๐	๑๒๐,๐๐๐
๑๔๕	นายสุรชัย	แสงราช	ม.๓	-	ผู้ช่วยช่างทุกประเภท	-	ผู้ช่วยช่างทุกประเภท	๑๐๘,๐๐๐	๑๒,๐๐๐	๑๒๐,๐๐๐
๑๔๖			-	ผู้ช่วยช่างทุกประเภท	-	ผู้ช่วยช่างทุกประเภท	๑๐๘,๐๐๐	๑๒,๐๐๐	ว่างเดิม	
๑๔๗	นายอรรรณพ	ชัตหย่อม	ปวส.	-	ผู้ช่วยช่างทุกประเภท	-	ผู้ช่วยช่างทุกประเภท	๑๐๘,๐๐๐	๑๒,๐๐๐	๑๒๐,๐๐๐
๑๔๘	นายสกล	จันทร์สมุทร์	ปวส.	-	ผู้ช่วยช่างทุกประเภท	-	ผู้ช่วยช่างทุกประเภท	๑๐๘,๐๐๐	๑๒,๐๐๐	๑๒๐,๐๐๐
๑๔๙	นายเรวัฒน์	มาปา	ปวส.	-	ผู้ช่วยช่างทุกประเภท	-	ผู้ช่วยช่างทุกประเภท	๑๐๘,๐๐๐	๑๒,๐๐๐	๑๒๐,๐๐๐
๑๕๐	นายนพพร	เอี่ยมมละ	ม.๖	-	ผู้ช่วยช่างทุกประเภท	-	ผู้ช่วยช่างทุกประเภท	๑๐๘,๐๐๐	๑๒,๐๐๐	๑๒๐,๐๐๐
๑๕๑	นายโกศลย์	โฆษิตพิรุณ	ป.ตรี	-	ผู้ช่วยช่างทุกประเภท	-	ผู้ช่วยช่างทุกประเภท	๑๐๘,๐๐๐	๑๒,๐๐๐	๑๒๐,๐๐๐
๑๕๒			-	ผู้ช่วยช่างทุกประเภท	-	ผู้ช่วยช่างทุกประเภท	๑๐๘,๐๐๐	๑๒,๐๐๐	๑๒๐,๐๐๐	

ที่	ชื่อ-สกุล	คุณวุฒิการศึกษา	กรอบอัตรากำลังเดิม		กรอบอัตรากำลังใหม่		เงินเดือน		หมายเหตุ
			เลขที่ตำแหน่ง	ตำแหน่ง	เลขที่ตำแหน่ง	ตำแหน่ง	เงินเดือนรวมทั้งปี	เงินเพิ่มอื่น ๆ	
๑๕๓	นายสมชาย อูปคำ	ปวส.	-	ผู้ช่วยช่างทุกประเภท	-	ผู้ช่วยช่างทุกประเภท	๑๐๘,๐๐๐	๑๒,๐๐๐	๑๒๐,๐๐๐
๑๕๔	นายเฉลิมพล อินตะ	ป.๔	-	ผู้ช่วยช่างทุกประเภท	-	ผู้ช่วยช่างทุกประเภท	๑๐๘,๐๐๐	๑๒,๐๐๐	๑๒๐,๐๐๐
๑๕๕	นายอนุทัย แสนบุญตัน	ปวส.	-	ผู้ช่วยช่างทุกประเภท	-	ผู้ช่วยช่างทุกประเภท	๑๐๘,๐๐๐	๑๒,๐๐๐	๑๒๐,๐๐๐
๑๕๖	นางสาวอรพรรณ ศรีจันทา	ป.ตรี	-	นักการ	-	นักการ	๑๐๘,๐๐๐	๑๒,๐๐๐	๑๒๐,๐๐๐
๑๕๗	นายรณวัฒน์ นายอง	ม.๖	-	นักการ	-	นักการ	๑๐๘,๐๐๐	๑๒,๐๐๐	๑๒๐,๐๐๐
๑๕๘	นางสาวปิยะภรณ์ ชัยรัตน์	ป.ตรี	-	นักการ	-	นักการ	๑๐๘,๐๐๐	๑๒,๐๐๐	๑๒๐,๐๐๐
๑๕๙	นายนิรันดร์ คำหอม	ป.ตรี	-	คนงาน	-	คนงาน	๑๐๘,๐๐๐	๑๒,๐๐๐	๑๒๐,๐๐๐
๑๖๐	นายจิตตพัฒน์ อ้ายแก้ว	ม.๖	-	คนงาน	-	คนงาน	๑๐๘,๐๐๐	๑๒,๐๐๐	๑๒๐,๐๐๐
๑๖๑	นางสาวชนัญญา สมุทรหล้า	ป.ตรี	-	คนงาน	-	คนงาน	๑๐๘,๐๐๐	๑๒,๐๐๐	๑๒๐,๐๐๐
๑๖๒	นายสุธีร์ วณิชชาศิริ	ม.๖	-	คนงาน	-	คนงาน	๑๐๘,๐๐๐	๑๒,๐๐๐	๑๒๐,๐๐๐
๑๖๓	นายนพดล แสนโท	ป.๖	-	คนงาน	-	คนงาน	๑๐๘,๐๐๐	๑๒,๐๐๐	๑๒๐,๐๐๐
๑๖๔	นายวีรัญญ์ สุริยะวรรณ	ป.ตรี	-	คนงาน	-	คนงาน	๑๐๘,๐๐๐	๑๒,๐๐๐	กำหนดเพิ่ม
๑๖๕			-	คนงาน	-	คนงาน	๑๐๘,๐๐๐	๑๒,๐๐๐	กำหนดเพิ่ม
๑๖๖			-	คนงาน	-	คนงาน	๑๐๘,๐๐๐	๑๒,๐๐๐	กำหนดเพิ่ม
๑๖๗	นายพรชัย แดงแจ้	ม.๓	-	คนสวน	-	คนสวน	๑๐๘,๐๐๐	๑๒,๐๐๐	๑๒๐,๐๐๐
๑๖๘	นายพรพินิต ต้นต้อย	ป.ตรี	-	คนสวน	-	คนสวน	๑๐๘,๐๐๐	๑๒,๐๐๐	๑๒๐,๐๐๐
๑๖๙	นายสมเด็จ เพิ่มพูน	ป.๖	-	คนสวน	-	คนสวน	๑๐๘,๐๐๐	๑๒,๐๐๐	๑๒๐,๐๐๐
	กองสาธารณสุขและสิ่งแวดล้อม								
๑๗๐	นางสาวสุกัญญา ศาสนวงศ์	ป.ตรี	-	ผู้ช่วยพยาบาลวิชาชีพ	-	ผู้ช่วยพยาบาลวิชาชีพ	๒๐๓,๖๔๐	-	๒๐๓,๖๔๐
๑๗๑			-	ผู้ช่วยพยาบาลวิชาชีพ	-	ผู้ช่วยพยาบาลวิชาชีพ	๑๘๐,๐๐๐	-	กำหนดเพิ่ม
๑๗๒			-	ผู้ช่วยนักกายภาพบำบัด	-	ผู้ช่วยนักกายภาพบำบัด	๑๘๐,๐๐๐	-	กำหนดเพิ่ม
๑๗๓			-	ผู้ช่วยนักกายภาพบำบัด	-	ผู้ช่วยนักกายภาพบำบัด	๑๘๐,๐๐๐	-	กำหนดเพิ่ม
๑๗๔			-	ผู้ช่วยแพทย์แผนไทย	-	ผู้ช่วยแพทย์แผนไทย	๑๘๐,๐๐๐	-	กำหนดเพิ่ม
๑๗๕			-	ผู้ช่วยแพทย์แผนไทย	-	ผู้ช่วยแพทย์แผนไทย	๑๘๐,๐๐๐	-	กำหนดเพิ่ม
๑๗๖	นายวศิน แสงเขียว	ป.ตรี	-	ผู้ช่วยนักวิชาการคอมพิวเตอร์	-	ผู้ช่วยนักวิชาการคอมพิวเตอร์	๑๘๗,๒๐๐	-	๑๘๗,๒๐๐
๑๗๗	นางสาวโชติกา ศิลพัทธ์ตระกูล	ป.ตรี	-	ผู้ช่วยนักวิชาการสาธารณสุข	-	ผู้ช่วยนักวิชาการสาธารณสุข	๑๘๗,๒๐๐	-	๑๘๗,๒๐๐

ที่	ชื่อ- สกุล	คุณวุฒิ การศึกษา	กรอบอัตราค่าจ้างเดิม		กรอบอัตราค่าจ้างใหม่		เงินเดือน		หมายเหตุ	
			เลขที่ ตำแหน่ง	ตำแหน่ง	เลขที่ ตำแหน่ง	ตำแหน่ง	เงินเดือน รวมทั้งปี	เงินเพิ่ม อื่น ๆ		
๑๗๘	นางเบญจมาภรณ์	สกุลไทย	ป.ตรี	-	ผู้ช่วยนักวิชาการสาธารณสุข	-	ผู้ช่วยนักวิชาการสาธารณสุข	๑๘๗,๒๐๐	-	๑๘๗,๒๐๐
๑๗๙				-	ผู้ช่วยนักวิชาการสาธารณสุข	-	ผู้ช่วยนักวิชาการสาธารณสุข	๑๘๐,๐๐๐	-	กำหนดเพิ่ม
๑๘๐				-	ผู้ช่วยนักวิชาการสาธารณสุข	-	ผู้ช่วยนักวิชาการสาธารณสุข	๑๘๐,๐๐๐	-	กำหนดเพิ่ม
๑๘๑	นางสาววรรษิษฐา	สินธีระนันท์	ป.ตรี	-	ผู้ช่วยเจ้าพนักงานธุรการ	-	ผู้ช่วยเจ้าพนักงานธุรการ	๑๔๙,๐๔๐	๑๐,๓๘๐	๑๕๙,๔๒๐
๑๘๒	นายสันติ	โมเชิตพิรุณ	ป.ตรี	-	ผู้ช่วยเจ้าพนักงานธุรการ	-	ผู้ช่วยเจ้าพนักงานธุรการ	๑๔๑,๘๔๐	๑๗,๕๘๐	๑๕๙,๔๒๐
๑๘๓	นางสาววรรณภา	ปวงนคร	ปวส.	-	ผู้ช่วยเจ้าพนักงานธุรการ	-	ผู้ช่วยเจ้าพนักงานธุรการ	๑๓๘,๐๐๐	๒๑,๔๒๐	๑๕๙,๔๒๐
๑๘๔	นางสาววิศัลย์ศยา	วงศ์กิจ		-	ผู้ช่วยเจ้าพนักงานธุรการ	-	ผู้ช่วยเจ้าพนักงานธุรการ	๑๓๘,๐๐๐	๒๑,๔๒๐	๑๕๙,๔๒๐
๑๘๕	นางสาวปภาวดี	คงศรี	ป.ตรี	-	ผู้ช่วยเจ้าพนักงานธุรการ	-	ผู้ช่วยเจ้าพนักงานธุรการ	๑๓๘,๐๐๐	๒๑,๔๒๐	๑๕๙,๔๒๐
๑๘๖				-	ผู้ช่วยเจ้าพนักงานการเงินและบัญชี	-	ผู้ช่วยเจ้าพนักงานการเงินและบัญชี	๑๓๘,๐๐๐	๒๑,๔๒๐	กำหนดเพิ่ม
๑๘๗	นายเกียรติศักดิ์	นิลสนธิ	ม.๖	-	พนักงานขับรถยนต์	-	พนักงานขับรถยนต์	๑๙๓,๓๒๐	-	๑๙๓,๓๒๐
				-	พนักงานขับรถยนต์	-	พนักงานขับรถยนต์	-	-	ยุบเลิก
๑๘๘	นายชียายอด	ศิรินุกุล	ป.ตรี	-	พนักงานขับรถยนต์	-	พนักงานขับรถยนต์	๑๔๖,๑๖๐	๑๓,๒๖๐	๑๕๙,๔๒๐
๑๘๙				-	พนักงานขับรถยนต์	-	พนักงานขับรถยนต์	๑๑๒,๘๐๐	๒๔,๐๐๐	๑๓๖,๘๐๐
๑๙๐	นายพิพัฒน์	ใจนิ่ม	ม.๖	-	พนักงานขับรถยนต์	-	พนักงานขับรถยนต์	๑๑๗,๓๖๐	๒๔,๐๐๐	๑๔๑,๓๖๐
๑๙๑	นายมงคล	หอมพิกุล	ม.๖	-	พนักงานขับรถยนต์	-	พนักงานขับรถยนต์	๑๑๗,๓๖๐	๒๔,๐๐๐	๑๔๑,๓๖๐
๑๙๒	นางสาวรัฐติชญา	นาคำ	ป.ตรี	-	พนักงาน	-	พนักงาน	๑๐๘,๐๐๐	๑๒,๐๐๐	๑๒๐,๐๐๐
๑๙๓				-	พนักงาน	-	พนักงาน	๑๐๘,๐๐๐	๑๒,๐๐๐	ว่างเดิม
				-	พนักงาน	-	พนักงาน	-	-	ยุบเลิก
๑๙๔	นายพร	นะวัน	ป.๔	-	พนักงาน	-	พนักงาน	๑๐๘,๐๐๐	๑๒,๐๐๐	๑๒๐,๐๐๐
				-	พนักงาน	-	พนักงาน	-	-	ยุบเลิก
๑๙๕	นายพงษ์สิทธิ์	พรหมกลิ่ง	ป.ตรี	-	พนักงาน	-	พนักงาน	๑๐๘,๐๐๐	๑๒,๐๐๐	๑๒๐,๐๐๐
๑๙๖	นางสาวเพ็ญภา	อุตตะวิใจ	ม.๖	-	พนักงาน	-	พนักงาน	๑๐๘,๐๐๐	๑๒,๐๐๐	๑๒๐,๐๐๐
๑๙๗	นายรัฐพงศ์	เมืองเพชร	ปวช.	-	พนักงาน	-	พนักงาน	๑๐๘,๐๐๐	๑๒,๐๐๐	๑๒๐,๐๐๐
๑๙๘	นายกัมปสิทธิ์	พิมพ์พา	ม.๓	-	พนักงาน	-	พนักงาน	๑๐๘,๐๐๐	๑๒,๐๐๐	๑๒๐,๐๐๐
๑๙๙	นายศิวกร	เอี่ยมละ	ปวส.	-	พนักงาน	-	พนักงาน	๑๐๘,๐๐๐	๑๒,๐๐๐	๑๒๐,๐๐๐
๒๐๐	นายทรงวุฒิ	รวมเขียน	ป.ตรี	-	พนักงาน	-	พนักงาน	๑๐๘,๐๐๐	๑๒,๐๐๐	๑๒๐,๐๐๐

รหั	ชื่อ- สกุล	คุณวุฒิ การศึกษา	กรอบอัตรากำลังเดิม		กรอบอัตรากำลังใหม่		เงินเดือน		หมายเหตุ
			เลขที่ ตำแหน่ง	ตำแหน่ง	เลขที่ ตำแหน่ง	ตำแหน่ง	เงินเดือน รวมทั้งปี	เงินเพิ่ม อื่น ๆ	
๒๐๑	นายณัฐพล ปราโชติ	ม.๓	-	คนงาน	-	คนงาน	๑๐๘,๐๐๐	๑๒,๐๐๐	๑๒๐,๐๐๐
๒๐๒	นายวุฒิภัทร รวมนเขียน	ม.๓	-	คนงาน	-	คนงาน	๑๐๘,๐๐๐	๑๒,๐๐๐	๑๒๐,๐๐๐
๒๐๓	นายชัยนันท์ กาเต็อย	ม.๓	-	คนงาน	-	คนงาน	๑๐๘,๐๐๐	๑๒,๐๐๐	๑๒๐,๐๐๐
			-	คนงาน	-	คนงาน	-	-	ยุบเลิก
๒๐๔	นางพัทธนันท์ แก่นเมือง	ม.๖	-	นักการ	-	นักการ	๑๐๘,๐๐๐	๑๒,๐๐๐	๑๒๐,๐๐๐
๒๐๕	นางพรทิพย์ กุณาภา	ปวส.	-	นักการ	-	นักการ	๑๐๘,๐๐๐	๑๒,๐๐๐	๑๒๐,๐๐๐
๒๐๖			-	นักการ	-	นักการ	๑๐๘,๐๐๐	๑๒,๐๐๐	ว่างเดิม
๒๐๗	นายธนไพบูลย์ อินริราย	ม.๓	-	นักการ	-	นักการ	๑๐๘,๐๐๐	๑๒,๐๐๐	๑๒๐,๐๐๐
๒๐๘	นางธัญสินี เตือนจันทร์ฉาย	ป.ตรี	-	นักการ	-	นักการ	๑๐๘,๐๐๐	๑๒,๐๐๐	๑๒๐,๐๐๐
๒๐๙	นายอนันตชัย แสนสุข	ป.ตรี	-	นักการ	-	นักการ	๑๐๘,๐๐๐	๑๒,๐๐๐	๑๒๐,๐๐๐
	กองยุทธศาสตร์และงบประมาณ								
๒๑๐	นายธานนท์ สีลา	ป.ตรี		ผู้ช่วยนักวิเคราะห์นโยบายและแผน		ผู้ช่วยนักวิเคราะห์นโยบายและแผน	๑๘๐,๐๐๐	-	๑๘๐,๐๐๐
๒๑๑	นางสาวชนกนันต์ วงษ์ศรีวิชัย	ป.ตรี	-	ผู้ช่วยเจ้าพนักงานธุรการ	-	ผู้ช่วยเจ้าพนักงานธุรการ	๑๓๖,๐๘๐	๒๓,๓๔๐	๑๕๙,๔๒๐
๒๑๒				พนักงานขับรถยนต์		พนักงานขับรถยนต์			
๒๑๓	นางสาวพรรณิ ใจน้อย	ม.๖	-	คนงาน	-	คนงาน	๑๐๘,๐๐๐	๑๒,๐๐๐	๑๒๐,๐๐๐
๒๑๔			-	คนงาน	-	คนงาน	๑๐๘,๐๐๐	๑๒,๐๐๐	ว่างเดิม
๒๑๕	นายเกียรติศักดิ์ อินตะ	ป.๖	-	นักการ	-	นักการ	๑๐๘,๐๐๐	๑๒,๐๐๐	๑๒๐,๐๐๐
๒๑๖			-	นักการ	-	นักการ	๑๐๘,๐๐๐	๑๒,๐๐๐	ว่างเดิม
๒๑๗	นางสาวดรุณี ดวงดาว	ม.๖	-	นักการ	-	นักการ	๑๐๘,๐๐๐	๑๒,๐๐๐	๑๒๐,๐๐๐
๒๑๘	นายธนาชาติ จิตอารีย์รัตน์	ปวส.	-	นักการ	-	นักการ	๑๐๘,๐๐๐	๑๒,๐๐๐	๑๒๐,๐๐๐
	กองการศึกษา								
๒๑๙	นายรัตพล สีตะระโส	ป.ตรี	-	ผู้ช่วยนักสันทนการ	-	ผู้ช่วยนักสันทนการ	๒๐๔,๘๔๐	-	๒๐๔,๘๔๐
๒๒๐	นางสาวศิรินันท์ สุนทร	ป.ตรี	-	ผู้ช่วยนักวิชาการคอมพิวเตอร์	-	ผู้ช่วยนักวิชาการคอมพิวเตอร์	๒๐๒,๕๖๐	-	๒๐๒,๕๖๐
๒๒๑	นางสาวธนพร เขียวนัใจ	ป.ตรี	-	ผู้ช่วยนักวิชาการศึกษา	-	ผู้ช่วยนักวิชาการศึกษา	๑๘๐,๐๐๐	-	๑๘๐,๐๐๐
๒๒๒	นายบุญส่ง อาวาส	ป.๖	-	พนักงานขับรถยนต์	-	พนักงานขับรถยนต์	๑๙๐,๔๔๐	-	๑๙๐,๔๔๐
๒๒๓	นายประสาธ กั้นจนะ	ป.ตรี	-	พนักงานขับรถยนต์	-	พนักงานขับรถยนต์	๑๓๕,๐๐๐	๒๔,๐๐๐	๑๕๙,๐๐๐

ที่	ชื่อ-สกุล	คุณวุฒิ การศึกษา	กรอบอัตราเก่าเดิม		กรอบอัตราค่าจ้างใหม่		เงินเดือน		หมายเหตุ
			เลขที่ ตำแหน่ง	ตำแหน่ง	เลขที่ ตำแหน่ง	ตำแหน่ง	เงินเดือน รวมทั้งปี	เงินเพิ่ม อื่น ๆ	
๒๒๔	นายจ่านงค์ กลิ่นสุข	ป.ตรี	-	พนักงานขับรถยนต์	-	พนักงานขับรถยนต์	๑๒๗,๖๘๐	๒๔,๐๐๐	๑๕๑,๖๘๐
๒๒๕	นายอดิสร เครืออรุณ	ป.ตรี	-	ผู้ช่วยเจ้าพนักงานห้องสมุด	-	ผู้ช่วยเจ้าพนักงานห้องสมุด	๑๒๙,๐๐๐	๒๔,๐๐๐	๑๕๓,๐๐๐
๒๒๖	นางสาวจันทร์จิรา กันทะวงค์	ปวส.	-	ผู้ช่วยเจ้าพนักงานการเงินและบัญชี	-	ผู้ช่วยเจ้าพนักงานการเงินและบัญชี	๑๓๖,๐๘๐	๒๓,๓๔๐	๑๕๙,๔๒๐
๒๒๗	นายรัฐวิทย์ ความณีวงศ์	ป.ตรี	-	ผู้ช่วยเจ้าพนักงานการเงินและบัญชี	-	ผู้ช่วยเจ้าพนักงานการเงินและบัญชี	๑๓๘,๐๐๐	๒๑,๔๒๐	๑๕๙,๔๒๐
๒๒๘	นางสาวสุกัญญา กาวใจ	ป.ตรี	-	ผู้ช่วยเจ้าพนักงานธุรการ	-	ผู้ช่วยเจ้าพนักงานธุรการ	๑๓๑,๖๔๐	๒๔,๐๐๐	๑๕๕,๖๔๐
๒๒๙	นางสาวฐิติศรินทร์	ป.ตรี	-	ผู้ช่วยเจ้าพนักงานธุรการ	-	ผู้ช่วยเจ้าพนักงานธุรการ	๑๔๓,๕๒๐	๑๕,๙๐๐	๑๕๙,๔๒๐
๒๓๐			-	คนงาน	-	คนงาน	๑๐๘,๐๐๐	๑๒,๐๐๐	ว่างเดิม
๒๓๑	นางสาวนัสรีนทร์ แสงทอง	ป.ตรี	-	คนงาน	-	คนงาน	๑๐๘,๐๐๐	๑๒,๐๐๐	๑๒๐,๐๐๐
๒๓๒	นางสาวพินดา เพชรปราณี	ป.ตรี	-	คนงาน	-	คนงาน	๑๐๘,๐๐๐	๑๒,๐๐๐	๑๒๐,๐๐๐
๒๓๓			-	คนงาน	-	คนงาน	๑๐๘,๐๐๐	๑๒,๐๐๐	ว่างเดิม
๒๓๔	นายฤทธิพร ตระการนิตธรรม	ม.๖	-	นักการ	-	นักการ	๑๐๘,๐๐๐	๑๒,๐๐๐	๑๒๐,๐๐๐
๒๓๕	นายประสิทธิ์ แสนคำลือ	ม.๖	-	นักการ	-	นักการ	๑๐๘,๐๐๐	๑๒,๐๐๐	๑๒๐,๐๐๐
๒๓๖	นางน้อย อวาาส	ป.๖	-	นักการ	-	นักการ	๑๐๘,๐๐๐	๑๒,๐๐๐	๑๒๐,๐๐๐
๒๓๗	นางสาววิรัชชา ฉลาดดี	ป.ตรี	-	นักการ	-	นักการ	๑๐๘,๐๐๐	๑๒,๐๐๐	๑๒๐,๐๐๐
๒๓๘	นางสาวพัชราภรณ์ เพิ่มสุข	ป.ตรี	-	นักการ	-	นักการ	๑๐๘,๐๐๐	๑๒,๐๐๐	๑๒๐,๐๐๐
๒๓๙	นางสาวรุจิตรา เครือเรือน	ป.ตรี	-	นักการ	-	นักการ	๑๐๘,๐๐๐	๑๒,๐๐๐	๑๒๐,๐๐๐
๒๔๐	นางสาววิรัชฐา ฉันทิกุล	ปวช.	-	นักการ	-	นักการ	๑๐๘,๐๐๐	๑๒,๐๐๐	๑๒๐,๐๐๐
๒๔๑	นายธีรพงศ์ แก้วฤทธิ	ม.๖	-	นักการ	-	นักการ	๑๐๘,๐๐๐	๑๒,๐๐๐	๑๒๐,๐๐๐
๒๔๒	นายนิพล บุคแก้ว	ป.๖	-	ภารโรง	-	ภารโรง	๑๐๘,๐๐๐	๑๒,๐๐๐	๑๒๐,๐๐๐
๒๔๓	นายสมพจน์ มีเงิน	ป.๖	-	ภารโรง	-	ภารโรง	๑๐๘,๐๐๐	๑๒,๐๐๐	๑๒๐,๐๐๐
๒๔๔			-	ภารโรง	-	ภารโรง	๑๐๘,๐๐๐	๑๒,๐๐๐	ว่างเดิม
๒๔๕	นายพงษ์หัตต์ แสนคำ	ปวช.	-	ภารโรง	-	ภารโรง	๑๐๘,๐๐๐	๑๒,๐๐๐	๑๒๐,๐๐๐
	กองช่างสุขาภิบาล								
๒๔๖	นางสาวปาริฉัตร เขียวจันทร์	ป.ตรี	-	ผู้ช่วยนักวิชาการสุขาภิบาล	-	ผู้ช่วยนักวิชาการสุขาภิบาล	๒๐๐,๖๔๐	-	๒๐๐,๖๔๐
๒๔๗	นายวัชรินทร์ ปาละภาค	ปวส.	-	ผู้ช่วยนายช่างเครื่องกล	-	ผู้ช่วยนายช่างเครื่องกล	๒๐๑,๖๐๐	-	๒๐๑,๖๐๐
๒๔๘	นายปรีชา จารุพงศ์	ปวส.	-	ผู้ช่วยนายช่างไฟฟ้า	-	ผู้ช่วยนายช่างไฟฟ้า	๒๐๐,๖๔๐	-	๒๐๐,๖๔๐

ที่	ชื่อ- สกุล	คุณวุฒิ การศึกษา	กรอบอัตราค่าจ้างเดิม		กรอบอัตราค่าจ้างใหม่		เงินเดือน		หมายเหตุ
			เลขที่ ตำแหน่ง	ตำแหน่ง	เลขที่ ตำแหน่ง	ตำแหน่ง	เงินเดือน รวมทั้งปี	เงินเพิ่ม อื่น ๆ	
๒๔๙	นายสมบุรณ์ พันธุ์ดี	ป.ตรี	-	ผู้ช่วยเจ้าพนักงานธุรการ	-	ผู้ช่วยเจ้าพนักงานธุรการ	๑๘๐,๙๖๐	-	๑๘๐,๙๖๐
๒๕๐	นายกิตติพิพัทธ์ ตำนานวาน	ป.ตรี	-	ผู้ช่วยเจ้าพนักงานธุรการ	-	ผู้ช่วยเจ้าพนักงานธุรการ	๑๓๘,๐๐๐	๒๑,๔๒๐	๑๕๙,๔๒๐
๒๕๑	นายประมวล บ้านกล้วย	ปวส.	-	พนักงานขับเครื่องจักรกลขนาดหนัก	-	พนักงานขับเครื่องจักรกลขนาดหนัก	๓๒๐,๗๖๐	-	๓๒๐,๗๖๐
๒๕๒			-	พนักงานขับเครื่องจักรกลขนาดหนัก	-	พนักงานขับเครื่องจักรกลขนาดหนัก	๑๘๐,๐๐๐	-	ว่างเดิม
๒๕๓	นายพิทวัส คำวัน	ป.ตรี	-	พนักงานขับเครื่องจักรกลขนาดหนัก	-	พนักงานขับเครื่องจักรกลขนาดหนัก	๒๒๘,๒๔๐	-	๒๒๘,๒๔๐
๒๕๔	นายโสฬส ปวงคำมา	ป.ตรี	-	พนักงานขับรถยนต์	-	พนักงานขับรถยนต์	๑๕๓,๗๒๐	๕,๗๐๐	๑๕๙,๔๒๐
๒๕๕	นางสาววิสุตา ปงเต็มใจ	ป.ตรี	-	ผู้ช่วยนายช่างโยธา	-	ผู้ช่วยนายช่างโยธา	๑๓๘,๐๐๐	๒๑,๔๒๐	๑๕๙,๔๒๐
๒๕๖	นางสาวอมรรรัตน์ กาวีเปป	ปวส.	-	ผู้ช่วยนายช่างโยธา	-	ผู้ช่วยนายช่างโยธา	๑๓๘,๐๐๐	๒๑,๔๒๐	๑๕๙,๔๒๐
๒๕๗	นายฤทธิเกียรติ กาวีชัย	ม.๖	-	นักการ	-	นักการ	๑๐๘,๐๐๐	๑๒,๐๐๐	๑๒๐,๐๐๐
๒๕๘			-	นักการ	-	นักการ	๑๐๘,๐๐๐	๑๒,๐๐๐	ว่างเดิม
๒๕๙	นางสาวอาวีชญา แสงทอง	ป.ตรี	-	นักการ	-	นักการ	๑๐๘,๐๐๐	๑๒,๐๐๐	๑๒๐,๐๐๐
๒๖๐	นายณรงค์ คำหล้า	ป.๖	-	คนงาน	-	คนงาน	๑๐๘,๐๐๐	๑๒,๐๐๐	๑๒๐,๐๐๐
๒๖๑	นางสาวอริษา ท้าวน้อย	ปวส.	-	คนงาน	-	คนงาน	๑๐๘,๐๐๐	๑๒,๐๐๐	๑๒๐,๐๐๐
๒๖๒			-	คนงาน	-	คนงาน	๑๐๘,๐๐๐	๑๒,๐๐๐	ว่างเดิม
๒๖๓	นายศรีณญ์ สุนทร	ม.๖	-	คนงาน	-	คนงาน	๑๐๘,๐๐๐	๑๒,๐๐๐	๑๒๐,๐๐๐
๒๖๔	นางสาววันเพ็ญ ทิมเทศ	ม.๓	-	คนงาน	-	คนงาน	๑๐๘,๐๐๐	๑๒,๐๐๐	๑๒๐,๐๐๐
๒๖๕			-	คนงาน	-	คนงาน	๑๐๘,๐๐๐	๑๒,๐๐๐	ว่างเดิม
๒๖๖	นายนพพร ไบนานา	ม.๖	-	คนงาน	-	คนงาน	๑๐๘,๐๐๐	๑๒,๐๐๐	๑๒๐,๐๐๐
๒๖๗	นายสาธิต คำรินทร์	ม.๖	-	คนงาน	-	คนงาน	๑๐๘,๐๐๐	๑๒,๐๐๐	๑๒๐,๐๐๐
๒๖๘	นายวิเชียร สีเทียน	ป.ตรี	-	คนงาน	-	คนงาน	๑๐๘,๐๐๐	๑๒,๐๐๐	๑๒๐,๐๐๐
๒๖๙	นายสมบุรณ์ เงินตาสุก	ป.๔	-	คนงาน	-	คนงาน	๑๐๘,๐๐๐	๑๒,๐๐๐	๑๒๐,๐๐๐
๒๗๐	นายบุญมี เหล่าหาญ	ป.ตรี	-	คนงาน	-	คนงาน	๑๐๘,๐๐๐	๑๒,๐๐๐	๑๒๐,๐๐๐
	กองสวัสดิการสังคม								
๒๗๑	นางสาวปาริภา กันยารอง	ป.ตรี	-	ผู้ช่วยนักพัฒนาชุมชน	-	ผู้ช่วยนักพัฒนาชุมชน	๑๘๐,๐๐๐	-	๑๘๐,๐๐๐
๒๗๒	นายณัฐพล ตาเรือนสอน	ป.ตรี	-	ผู้ช่วยเจ้าพนักงานพัฒนาชุมชน	-	ผู้ช่วยเจ้าพนักงานพัฒนาชุมชน	๑๓๘,๐๐๐	๒๑,๔๒๐	๑๕๙,๔๒๐
๒๗๓	นางสาวหนูคิด เนียมขุมแสง	ปวส.	-	ผู้ช่วยเจ้าพนักงานพัฒนาชุมชน	-	ผู้ช่วยเจ้าพนักงานพัฒนาชุมชน	๑๓๘,๐๐๐	๒๑,๔๒๐	๑๕๙,๔๒๐

๑๒. แนวทางการพัฒนาพนักงานเทศบาลและลูกจ้างของเทศบาลแม่สอด

เทศบาลนครแม่สอด กำหนดแนวทางการพัฒนาพนักงานเทศบาล พนักงานครูเทศบาล บุคลากรทางการศึกษา ลูกจ้างประจำ และพนักงานจ้าง ทุกประเภทตำแหน่ง ทุกสายงาน และทุกระดับ ให้มีโอกาสได้รับการพัฒนาเพื่อเพิ่มพูนความรู้ ทักษะทัศนคติที่ดี มีคุณธรรมและจริยธรรม อันจะทำให้การปฏิบัติหน้าที่ของพนักงานและลูกจ้างเป็นไปอย่างมีประสิทธิภาพ ประสิทธิภาพ โดยจัดทำแผนพัฒนาพนักงานส่วนท้องถิ่นตามที่กฎหมายกำหนดมีระยะเวลา ๓ ปี สอดคล้องกับระยะเวลาของแผนอัตรากำลัง ๓ ปี การพัฒนา นอกจากจะพัฒนาด้านความรู้ทั่วไปในการปฏิบัติงาน ด้านความรู้และทักษะเฉพาะของงานในแต่ละตำแหน่ง ด้านการบริหาร ด้านคุณสมบัติส่วนตัว ด้านคุณธรรม และจริยธรรมแล้ว องค์กรปกครองส่วนท้องถิ่นต้องตระหนักถึงการพัฒนามาตามนโยบายของรัฐบาล เพื่อพัฒนาระบบราชการส่วนท้องถิ่นไปสู่การขับเคลื่อนรัฐบาลดิจิทัลเช่นกัน โดยกำหนดแนวทางการพัฒนาบุคลากรเพื่อส่งเสริมการทำงาน โดยยึดหลักธรรมาภิบาล เพื่อประโยชน์สุขของประชาชนเป็นหลัก กล่าวคือ

๑. เป็นองค์กรที่เปิดกว้างและเชื่อมโยงกัน ต้องมีความเปิดเผยโปร่งใสในการทำงาน โดยบุคคลภายนอกสามารถเข้าถึงข้อมูลข่าวสารของทางราชการหรือมีการแบ่งปันข้อมูลซึ่งกันและกัน และสามารถเข้ามาตรวจสอบการทำงานได้ตลอดจนเปิดกว้างให้กลไกหรือภาคส่วนอื่น ๆ เช่น ภาคเอกชน ภาวประชาสังคมได้เข้ามามีส่วนร่วมและโอนถ่ายภารกิจที่ภาครัฐไม่ควรดำเนินการเองออกไปให้แก่ภาคส่วนอื่น ๆ เป็นผู้รับผิดชอบดำเนินการแทน โดยการจัดระเบียบความสัมพันธ์ในเชิงโครงสร้างให้สอดคล้องกับการทำงานในแนวระนาบในลักษณะของเครือข่ายมากกว่าตามสายการบังคับบัญชาในแนวดิ่ง ขณะเดียวกันก็ยังคงเชื่อมโยงการทำงานภายในภาครัฐด้วยกันเองให้มีเอกภาพและสอดรับประสานกัน ไม่ว่าจะเป็นราชการบริหารส่วนกลางส่วนภูมิภาคและส่วนท้องถิ่นด้วยตนเอง

๒. ยึดประชาชนเป็นศูนย์กลาง ต้องทำงานในเชิงรุกและมองไปข้างหน้า โดยตั้งคำถามกับตนเองเสมอว่า ประชาชนจะได้อะไร มุ่งเน้นแก้ไข ปัญหาความต้องการและตอบสนองความต้องการของประชาชน โดยไม่ต้องรอให้ประชาชนเข้ามาติดต่อขอรับบริการหรือร้องขอความช่วยเหลือจากองค์กรปกครองส่วนท้องถิ่น รวมทั้งใช้ประโยชน์จากข้อมูลของทางราชการและระบบดิจิทัลสมัยใหม่ในการจัดบริการสาธารณะที่ตรงกับความต้องการของประชาชน พร้อมทั้งอำนวยความสะดวกโดยมีการเชื่อมโยงกันเองของทุกส่วนราชการ เพื่อให้บริการต่าง ๆ สามารถเสร็จสิ้นในจุดเดียว ประชาชนสามารถเรียกใช้บริการขององค์กรปกครองส่วนท้องถิ่น ได้ตลอดเวลาตามความต้องการของตนและผ่านการติดต่อได้หลายช่องทาง ผสมผสานกัน ไม่ว่าจะเป็นติดต่อมาด้วยตนเอง อินเทอร์เน็ต เว็บไซต์ โซเชียลมีเดีย หรือแอปพลิเคชันทางโทรศัพท์มือถือ เป็นต้น

๓. องค์กรที่มีขีดสมรรถนะสูงและทันสมัย ต้องทำงาน อย่างเตรียมการณไว้ล่วงหน้ามีการ วิเคราะห์ความเสี่ยง สร้างนวัตกรรมหรือความคิดริเริ่มและประยุกต์องค์ความรู้ในแบบสหสาขาวิชาเข้ามาใช้ในการ ตอบโต้กับโลกแห่งการเปลี่ยนแปลงอย่างฉับพลัน เพื่อสร้างคุณค่ามีความยืดหยุ่นและความสามารถในการ ตอบสนองกับสถานการณ์ต่าง ๆ ได้อย่างทันเวลาตลอดจนเป็นองค์การที่มีขีดสมรรถนะสูง และปรับตัวเข้าสู่ สภาพความเป็นสำนักงานสมัยใหม่ รวมทั้งทำให้บุคลากรมีความผูกพันต่อการปฏิบัติราชการ และปฏิบัติหน้าที่ ได้อย่างเหมาะสมกับบทบาทของตน

๔. การกำหนดแนวทางการพัฒนาทักษะด้านดิจิทัล ให้ถือปฏิบัติตามหนังสือสำนักงาน ก.พ. ที่ นร ๑๐๑๓.๔/๔๒ ลงวันที่ ๕ พฤษภาคม ๒๕๖๓ เรื่อง เครื่องมือสำรวจทักษะด้านดิจิทัลของข้าราชการ และบุคลากรภาครัฐด้วยตนเอง (Digital Government Skill Self-Assessment) โดยให้องค์กรปกครองส่วนท้องถิ่น ใช้เป็นแนวทางการพัฒนาทักษะด้านดิจิทัลของข้าราชการและบุคลากรภาครัฐ เพื่อปรับเปลี่ยนเป็นรัฐบาลดิจิทัล ตามมติคณะรัฐมนตรีในการประชุมเมื่อวันที่ ๒๖ กันยายน 2560

ทั้งนี้ วิธีการพัฒนาอาจใช้วิธีการใด วิธีการหนึ่งหรือหลายวิธีก็ได้ เช่น การปฐมนิเทศ การฝึกอบรม การศึกษาดูงาน การประชุมเชิงปฏิบัติการ เป็นต้น ซึ่งเทศบาลนครแม่สอดได้ดำเนินการวางแผน พัฒนาบุคลากร โดยมีระยะเวลา ๓ ปี ตามรอบของแผนอัตรากำลัง ๓ ปี

๑๓.ประกาศคุณธรรม จริยธรรมของพนักงานเทศบาล ลูกจ้างประจำและพนักงานจ้าง

พนักงานเทศบาล ลูกจ้างประจำ และพนักงานจ้างของเทศบาลนครแม่สอด มีหน้าที่ ดำเนินการให้เป็นไปตามกฎหมาย เพื่อรักษาประโยชน์ส่วนรวมและประเทศชาติ อำนวยความสะดวก และให้บริการแก่ประชาชนตามหลักธรรมาภิบาล โดยจะต้องยึดมั่นในค่านิยมหลักของมาตรฐานจริยธรรม ดังนี้

๑. การยึดมั่นในระบอบประชาธิปไตยอันมีพระมหากษัตริย์ทรงเป็นประมุข
 ๒. การยึดมั่นในคุณธรรมและจริยธรรม
 ๓. การมีจิตสำนึกที่ดี ซื่อสัตย์ และรับผิดชอบ
 ๔. การยึดถือประโยชน์ของประเทศชาติเหนือกว่าประโยชน์ส่วนตัวและไม่มีผลประโยชน์ทับซ้อน
 ๕. การยืนหยัดทำในสิ่งที่ถูกต้อง เป็นธรรม และถูกกฎหมาย
 ๖. การให้บริการแก่ประชาชนด้วยความรวดเร็วมีอัธยาศัย และไม่เลือกปฏิบัติ
 ๗. การให้ข้อมูลข่าวสารแก่ประชาชนอย่างครบถ้วน ถูกต้อง และไม่บิดเบือนข้อเท็จจริง
 ๘. การมุ่งผลสัมฤทธิ์ของงาน รักษามาตรฐาน มีคุณภาพ โปร่งใส และตรวจสอบได้
 ๙. การยึดมั่นในหลักจรรยาวิชาชีพขององค์กร
 ๑๐. การสร้างจิตสำนึกให้ประชาชนในท้องถิ่นประพัตติตนเป็นพลเมืองที่ดีร่วมกันพัฒนา
- ทั้งนี้ การฝ่าฝืนหรือไม่ปฏิบัติตามมาตรฐานทางจริยธรรม ให้ถือว่าเป็นการกระทำผิดทางวินัย

เทศบาลนครแม่สอด
๙๙/๙๙ ถนนสายเอเชีย
อำเภอแม่สอด จังหวัดตาก ๖๓๑๑๐