



แผนอัตรากำลัง 3 ปี

พ.ศ. 2567 – 2569

ฉบับปรับปรุงครั้งที่ 2





ประกาศเทศบาลนครแม่สอด
เรื่อง แผนอัตรากำลัง ๓ ปี ประจำปีงบประมาณ พ.ศ. ๒๕๖๗ - ๒๕๖๙
(ฉบับปรับปรุงครั้งที่ ๒)

อาศัยอำนาจตามความในมาตรา ๑๕ และมาตรา ๒๓ แห่งพระราชบัญญัติระเบียบ
บริหารงานบุคคลส่วนท้องถิ่น พ.ศ. ๒๕๔๒ ประกาศคณะกรรมการพนักงานเทศบาลจังหวัดตาก เรื่อง
หลักเกณฑ์และเงื่อนไขเกี่ยวกับการบริหารงานบุคคลของเทศบาล ลงวันที่ ๑๑ พฤศจิกายน ๒๕๔๕ ประกอบ
กับมติคณะกรรมการพนักงานเทศบาลจังหวัดตาก (ก.ท.จ.ตาก) ในการประชุมครั้งที่ ๒/๒๕๖๘ เมื่อวันที่
๒๖ กุมภาพันธ์ ๒๕๖๘

เทศบาลนครแม่สอด จึงประกาศปรับปรุงแผนอัตรากำลัง ๓ ปี ประจำปีงบประมาณ
พ.ศ. ๒๕๖๗ - ๒๕๖๙ (ฉบับปรับปรุงครั้งที่ ๒)

ทั้งนี้ วันที่ ๓ มีนาคม ๒๕๖๘ เป็นต้นไป

ประกาศ ณ วันที่ ๔ เดือน มีนาคม พ.ศ. ๒๕๖๘

ว่าที่ร้อยตรี

(ประเสริฐ ปางละคร)

นายกเทศมนตรีนครแม่สอด



สารบัญ

เรื่อง	หน้า
๑. หลักการและเหตุผล	๑
๒. วัตถุประสงค์	๒
๓. กรอบแนวคิดในการจัดทำแผนอัตรากำลัง ๓ ปี	๓
๔. สภาพปัญหา ความต้องการของประชาชนในเขตเทศบาลนครแม่สอด	๖
๕. ภารกิจ อำนาจหน้าที่ของเทศบาลนครแม่สอด	๓๐
๖. ภารกิจหลักและภารกิจรอง ที่เทศบาลนครแม่สอดจะดำเนินการ	๓๓
๗. สรุปปัญหาและแนวทางในการกำหนดโครงสร้างส่วนราชการและกรอบอัตรากำลัง	๓๕
๘. โครงสร้างการกำหนดส่วนราชการ	๓๕
๙. ภาระค่าใช้จ่ายเกี่ยวกับเงินเดือนและประโยชน์ตอบแทนอื่น	๕๗
๑๐. แผนภูมิโครงสร้างการแบ่งส่วนราชการตามแผนอัตรากำลัง ๓ ปี	๗๓
๑๑. บัญชีแสดงจัดคนลงสู่ตำแหน่งและการกำหนดเลขที่ตำแหน่งในส่วนราชการ	๘๕
๑๒. แนวทางการพัฒนาพนักงานส่วนท้องถิ่น	๑๑๒
๑๓. ประกาศคุณธรรม จริยธรรมของพนักงานส่วนท้องถิ่นและลูกจ้าง	๑๑๓

๑. หลักการและเหตุผล

หลักการและเหตุผลที่เทศบาลนครแม่สอดจัดทำแผนอัตรากำลัง ๓ ปี ของพนักงานเทศบาล ลูกจ้างประจำ และพนักงานจ้าง ประจำปีงบประมาณ พ.ศ. ๒๕๖๗-๒๕๖๙ โดยมีเนื้อหาสาระที่เกี่ยวข้องดังนี้

๑.๑ ประกาศคณะกรรมการกลางข้าราชการหรือพนักงานส่วนท้องถิ่น (ก.กลาง) เรื่อง มาตรฐานทั่วไปเกี่ยวกับอัตราตำแหน่งและมาตรฐานของตำแหน่ง ลงวันที่ ๒๒ พฤศจิกายน ๒๕๕๔ และ (ฉบับที่ ๒) พ.ศ. ๒๕๕๘ ลงวันที่ ๔ กันยายน ๒๕๕๘ กำหนดให้คณะกรรมการพนักงานเทศบาลจังหวัด (ก.จังหวัด) พิจารณากำหนดตำแหน่งข้าราชการหรือพนักงานส่วนท้องถิ่นว่า จะมีตำแหน่งใด ระดับใด อยู่ในส่วนราชการใด จำนวนเท่าใด ให้คำนึงถึงภาระหน้าที่ความรับผิดชอบ ลักษณะงานที่ต้องปฏิบัติ ความยาก ปริมาณและคุณภาพของงาน ตลอดจนทั้งภาระค่าใช้จ่ายด้านบุคคลของเทศบาล โดยให้เทศบาลจัดทำ แผนอัตรากำลังของข้าราชการหรือพนักงานส่วนท้องถิ่นเพื่อใช้ในการกำหนดตำแหน่ง โดยความเห็นชอบของ คณะกรรมการพนักงานเทศบาลจังหวัด (ก.จังหวัด) ทั้งนี้ ให้เป็นไปตามหลักเกณฑ์และวิธีการที่คณะกรรมการกลาง ข้าราชการหรือพนักงานส่วนท้องถิ่น (ก.กลาง) กำหนด

๑.๒ คณะกรรมการกลางข้าราชการหรือพนักงานส่วนท้องถิ่น (ก.กลาง) ได้มีมติเห็นชอบ ประกาศกำหนดตำแหน่งข้าราชการหรือพนักงานส่วนท้องถิ่น โดยกำหนดแนวทางให้เทศบาลจัดทำ แผนอัตรากำลังขององค์กรปกครองส่วนท้องถิ่นเพื่อเป็นกรอบในการกำหนดตำแหน่งและการใช้ตำแหน่ง ข้าราชการหรือพนักงานส่วนท้องถิ่น โดยเสนอให้คณะกรรมการพนักงานเทศบาลจังหวัด (ก.จังหวัด) พิจารณา ให้ความเห็นชอบ โดยกำหนดให้เทศบาลแต่งตั้งคณะกรรมการจัดทำแผนอัตรากำลัง เพื่อวิเคราะห์อำนาจหน้าที่ และภารกิจของเทศบาล วิเคราะห์ความต้องการกำลังคน วิเคราะห์การวางแผนการใช้กำลังคน จัดทำกรอบ อัตรากำลังและกำหนดหลักเกณฑ์และเงื่อนไขในการกำหนดตำแหน่งข้าราชการหรือพนักงานส่วนท้องถิ่น ตามแผนอัตรากำลัง ๓ ปี

๑.๓ คณะกรรมการกลางข้าราชการหรือพนักงานส่วนท้องถิ่น (ก.กลาง) ได้มีมติเห็นชอบ ประกาศมาตรฐานทั่วไปเกี่ยวกับโครงสร้างส่วนราชการและระดับตำแหน่งขององค์กรปกครองส่วนท้องถิ่น ประกาศมาตรฐานทั่วไปเกี่ยวกับโครงสร้างการแบ่งส่วนราชการ วิธีการบริหารและการปฏิบัติงานของ ข้าราชการหรือพนักงานส่วนท้องถิ่น และกิจการอันเกี่ยวกับการบริหารงานบุคคลในองค์กรปกครองส่วนท้องถิ่น และประกาศกำหนดกอง สำนัก หรือส่วนราชการที่เรียกชื่ออย่างอื่นขององค์กรปกครองส่วนท้องถิ่น โดยให้องค์กรปกครองส่วนท้องถิ่นกำหนดโครงสร้างการแบ่งส่วนราชการ เพื่อรองรับอำนาจหน้าที่ตามที่กำหนด ในกฎหมายจัดตั้งองค์กรปกครองส่วนท้องถิ่น กฎหมายว่าด้วยการกำหนดแผนและขั้นตอนการกระจายอำนาจ ให้แก่องค์กรปกครองส่วนท้องถิ่น และกฎหมายอื่นที่กำหนดอำนาจหน้าที่แก่องค์กรปกครองส่วนท้องถิ่น

๑.๔ จากหลักการและเหตุผลดังกล่าว เทศบาลนครแม่สอด จึงได้จัดทำแผนอัตรากำลัง ๓ ปี ประจำปีงบประมาณ พ.ศ.๒๕๖๗-๒๕๖๙ ขึ้น ตามมติคณะกรรมการพนักงานเทศบาลจังหวัดตาก ในการประชุมครั้งที่ ๙/๒๕๖๖ เมื่อวันที่ กันยายน ๒๕๖๖

๒. วัตถุประสงค์

เทศบาลนครแม่สอด มีวัตถุประสงค์ของการจัดทำแผนอัตรากำลัง ๓ ปี ตามเหตุผลและความจำเป็น ดังนี้

๒.๑ เพื่อให้เทศบาลนครแม่สอด มีโครงสร้างการแบ่งส่วนราชการ ภารกิจ อำนาจหน้าที่ และการบริหารงานที่เหมาะสมไม่ซ้ำซ้อน

๒.๒ เพื่อให้เทศบาลนครแม่สอด มีการกำหนดประเภทตำแหน่ง สายงาน การจัดอัตรากำลัง โครงสร้างส่วนราชการให้เหมาะสมกับภารกิจอำนาจหน้าที่ของเทศบาลนครแม่สอด ตามกฎหมายจัดตั้งองค์กรปกครองส่วนท้องถิ่นแต่ละประเภท และตามพระราชบัญญัติกำหนดแผนและขั้นตอนการกระจายอำนาจให้องค์กรปกครองส่วนท้องถิ่น พ.ศ. ๒๕๔๒

๒.๓ เพื่อให้คณะกรรมการพนักงานเทศบาลจังหวัดตาก (ก.ท.จ.ตาก) สามารถตรวจสอบการกำหนดตำแหน่งและการใช้ตำแหน่งข้าราชการหรือพนักงานส่วนท้องถิ่น ข้าราชการครู บุคลากรทางการศึกษา ลูกจ้างประจำ และพนักงานจ้าง ว่าถูกต้องเหมาะสมกับภารกิจ อำนาจหน้าที่ ความรับผิดชอบของส่วนราชการนั้นหรือไม่

๒.๔ เพื่อเป็นแนวทางในการดำเนินการวางแผนการพัฒนาบุคลากรของเทศบาลนครแม่สอด

๒.๕ เพื่อให้เทศบาลนครแม่สอด สามารถวางแผนอัตรากำลังในการบรรจุและแต่งตั้งพนักงานเทศบาล พนักงานครู และบุคลากรทางการศึกษา ลูกจ้างประจำและพนักงานจ้าง เพื่อให้การบริหารงานของเทศบาลนครแม่สอดเกิดประโยชน์ต่อประชาชน เกิดผลสัมฤทธิ์ต่อภารกิจตามอำนาจที่ ความรับผิดชอบอย่างมีประสิทธิภาพ มีความคุ้มค่า สามารถลดขั้นตอนการปฏิบัติงาน มีการลดภารกิจและยุบเลิกภารกิจงานหรือหน่วยงานที่ไม่จำเป็น การปฏิบัติภารกิจสามารถให้บริการสาธารณะ แก้ไขปัญหา และตอบสนองความต้องการของประชาชนได้เป็นอย่างดี

๒.๖ เพื่อให้เทศบาลนครแม่สอด สามารถควบคุมภาระค่าใช้จ่ายด้านการบริหารงานบุคคลให้เป็นไปตามที่กฎหมายกำหนด

๓. กรอบแนวคิดในการจัดทำแผนอัตรากำลัง ๓ ปี

คณะกรรมการจัดทำแผนอัตรากำลัง ๓ ปี ของเทศบาลนครแม่สอด ซึ่งประกอบด้วย นายกเทศมนตรีนครแม่สอดเป็นประธาน ปลัดเทศบาลนครแม่สอด รองปลัดเทศบาลนครแม่สอด หัวหน้าส่วนราชการทุกส่วนราชการเป็นกรรมการ หัวหน้าส่วนราชการที่รับผิดชอบการบริหารงานบุคคล เป็นกรรมการและเลขานุการ และพนักงานเทศบาลที่ได้รับมอบหมายไม่เกิน ๒ คน เป็นผู้ช่วยเลขานุการ มีหน้าที่จัดทำแผนอัตรากำลัง ๓ ปี โดยมีขอบเขตเนื้อหาครอบคลุมในเรื่องต่าง ๆ ดังต่อไปนี้

๓.๑ วิเคราะห์ภารกิจ อำนาจหน้าที่ ความรับผิดชอบของเทศบาล ตามพระราชบัญญัติเทศบาล พ.ศ. ๒๔๙๖ และที่แก้ไขเพิ่มเติมถึงปัจจุบัน และตามพระราชบัญญัติแผนและขั้นตอนการกระจายอำนาจ ให้องค์กรปกครองส่วนท้องถิ่น พ.ศ. ๒๕๔๒ ตลอดจนกฎหมายอื่นที่เกี่ยวข้องให้มีความสอดคล้องกับ แผนพัฒนาเศรษฐกิจและสังคมแห่งชาติ แผนพัฒนาจังหวัด แผนพัฒนาอำเภอ แผนพัฒนาตำบล นโยบายของรัฐบาล นโยบายผู้บริหาร และสภาพปัญหาในพื้นที่ของเทศบาลนครแม่สอด เพื่อให้การดำเนินการของเทศบาลนครแม่สอด บรรลุผลตามพันธกิจที่ตั้งไว้ จึงจำเป็นต้องกำหนดอัตรากำลังของส่วนราชการต่าง ๆ ให้เหมาะสมกับวัตถุประสงค์ หรือเป้าหมายการดำเนินการ โดยพิจารณาว่าลักษณะงานในปัจจุบันที่ดำเนินการอยู่นั้น ครอบคลุมและตรงตามภารกิจ อำนาจหน้าที่ ความรับผิดชอบ จึงต้องพิจารณาวางแผนกรอบอัตรากำลังให้ปรับเปลี่ยนไปตามทิศทางในอนาคต รวมถึงหากภารกิจหรือลักษณะงานในปัจจุบันไม่ต้องดำเนินการแล้ว อาจทำให้การจัดสรรกำลังคนของบางส่วนราชการ เปลี่ยนแปลงไป ทั้งนี้ เพื่อให้เกิดการเตรียมความพร้อมในเรื่องแผนอัตรากำลังคนให้สามารถรองรับสถานการณ์ ที่อาจเปลี่ยนแปลงไปในอนาคต

๓.๒ การกำหนดโครงสร้างการแบ่งส่วนราชการภายในและการจัดระบบงาน เพื่อรองรับภารกิจ ตามอำนาจหน้าที่ความรับผิดชอบ ให้สามารถแก้ไขปัญหาของจังหวัดตากได้อย่างมีประสิทธิภาพ

๓.๓ การวิเคราะห์ต้นทุนค่าใช้จ่ายของกำลัง : Supply pressure เป็นการนำประเด็น ค่าใช้จ่ายบุคลากรเข้ามาร่วมในการพิจารณา เพื่อจัดการทรัพยากรบุคคลที่มีอยู่เป็นไปอย่างมีประสิทธิภาพสูงสุด กำหนดตำแหน่งในสายงานต่างๆ จำนวนตำแหน่งและระดับตำแหน่งให้เหมาะสมกับภาระหน้าที่ ความรับผิดชอบ ปริมาณงาน และคุณภาพของงาน รวมทั้งสร้างความก้าวหน้าในสายอาชีพของกลุ่มงานต่าง ๆ โดยในส่วนนี้จะคำนึงถึง

๓.๓.๑ การจัดระดับชั้นงานที่เหมาะสม ให้พิจารณาถึงต้นทุนต่อการกำหนดระดับชั้นงาน ในแต่ละประเภท เพื่อให้การกำหนดตำแหน่งและการปรับระดับชั้นงานเป็นไปอย่างประหยัดและมีประสิทธิภาพสูงสุด

๓.๓.๒ การจัดสรรประเภทของพนักงานเทศบาล พนักงานครูเทศบาล บุคลากรทางการศึกษา ลูกจ้างประจำ และพนักงานจ้าง โดยหลักการแล้ว การจัดประเภทลักษณะงานผิดจะมีผลกระทบต่อประสิทธิภาพ และต้นทุนในการทำงานขององค์กร ดังนั้น ในการกำหนดอัตรากำลังพนักงานเทศบาล พนักงานครูเทศบาล บุคลากรทางการศึกษา ลูกจ้างประจำ และพนักงานจ้าง ในแต่ละส่วนราชการจะต้องมีการพิจารณาว่าตำแหน่งที่กำหนด

ในปัจจุบันมีความเหมาะสมหรือไม่หรือควรเปลี่ยนลักษณะการกำหนดตำแหน่งเพื่อให้การทำงานเป็นไปอย่างมีประสิทธิภาพมากขึ้น โดยภาระค่าใช้จ่ายด้านการบริหารงานบุคคลต้องไม่เกินร้อยละสี่สิบของงบประมาณรายจ่าย ตามมาตรา ๓๕ แห่งพระราชบัญญัติระเบียบบริหารงานบุคคลส่วนท้องถิ่น พ.ศ. ๒๕๔๒

๓.๔ การวิเคราะห์กระบวนการและเวลาที่ใช้ในการปฏิบัติงาน เป็นการนำข้อมูลเวลาที่ใช้ในการปฏิบัติงานตามกระบวนการจริง (Work process) ในอดีต เพื่อวิเคราะห์ปริมาณงานต่อบุคคลจริง โดยสมมติฐานที่ว่า งานใดที่ต้องมีกระบวนการและเวลาที่ใช้มากกว่าโดยเปรียบเทียบย่อมต้องใช้อัตรากำลังคนมากกว่า อย่างไรก็ตามในภาคราชการส่วนท้องถิ่นนั้น งานบางลักษณะ เช่น งานกำหนดนโยบาย งานมาตรฐาน งานเทคนิคด้านช่าง หรืองานบริการบางประเภท ไม่สามารถกำหนดเวลามาตรฐานได้ ดังนั้น การคำนวณเวลาที่ใช้ในกรณีของภาคราชการส่วนท้องถิ่นนั้น จึงทำได้เพียงเป็นข้อมูลเปรียบเทียบ (Relative Information) มากกว่าจะเป็นข้อมูลที่ใช้ในการกำหนดคำนวณอัตรากำลังต่อหน่วยงานจริงเหมือนในภาคเอกชน นอกจากนี้ก่อนจะคำนวณเวลาที่ใช้ในการปฏิบัติงานแต่ละส่วนราชการจะต้องพิจารณาปริมาณงาน ลักษณะงานที่ปฏิบัติ ว่ามีความสอดคล้องกับภารกิจของหน่วยงานหรือไม่ เพราะในบางครั้งอาจเป็นไปได้ว่างานที่ปฏิบัติอยู่ในปัจจุบันมีลักษณะเป็นงานโครงการพิเศษหรืองานของหน่วยงานอื่น ก็มีความจำเป็นต้องมาใช้ประกอบการพิจารณาด้วย

๓.๕ การวิเคราะห์ผลงานที่ผ่านมาเพื่อประกอบการกำหนดกรอบอัตรากำลังเป็นการนำผลลัพธ์ที่พึงประสงค์ของแต่ละส่วนราชการและพันธกิจขององค์กรมายึดโยงกับจำนวนกรอบอัตรากำลังที่ต้องใช้สำหรับการสร้างผลลัพธ์ที่พึงประสงค์ให้ได้ตามเป้าหมาย โดยสมมติฐานที่ว่า หากผลงานที่ผ่านมาเปรียบเทียบกับผลงานในปัจจุบันและในอนาคตมีความแตกต่างกันอย่างมีนัยสำคัญ อาจต้องมีการพิจารณาแนวทางการกำหนด/เกลี่ยอัตรากำลังใหม่ เพื่อให้เกิดการทำงานที่มีประสิทธิภาพและสนับสนุนการทำงานตามภารกิจของส่วนราชการและองค์กรอย่างสูงสุด

๓.๖ การวิเคราะห์ข้อมูลจากความคิดเห็นแบบ ๓๖๐ องศา เป็นการสอบถามความคิดเห็นจากผู้มีส่วนได้ส่วนเสียหรือนำประเด็นต่าง ๆ อย่างเรื่องการบริหารงาน งบประมาณ คน มาพิจารณาอย่างน้อยใน ๓ ประเด็น ดังนี้

๓.๖.๑ เรื่องพื้นที่และการจัดโครงสร้างองค์กร เนื่องจากการจัดโครงสร้างองค์กร และการแบ่งงานในพื้นที่นั้นจะมีผลต่อการกำหนดกรอบอัตรากำลังเป็นอย่างมาก เช่น หากกำหนดโครงสร้างที่มากเกินไป จะทำให้เกิดตำแหน่งงานขึ้นตามมาอีกไม่ว่าจะเป็นงานหัวหน้าฝ่าย งานธุรการ สารบรรณ และบริหารทั่วไปในส่วนราชการนั้น ซึ่งอาจมีความจำเป็นต้องทบทวนว่าการกำหนดโครงสร้างในปัจจุบันของแต่ละส่วนราชการนั้นมีความเหมาะสมมากน้อยเพียงใด

๓.๖.๒ เรื่องการเกษียณอายุราชการ เนื่องจากหลายๆ ส่วนราชการในปัจจุบัน มีข้าราชการสูงอายุจำนวนมาก ดังนั้น อาจต้องมีการพิจารณาถึงการเตรียมการเรื่องกรอบอัตรากำลังที่จะรองรับการเกษียณอายุของข้าราชการ ทั้งนี้ ไม่ว่าจะเป็นการถ่ายเทองค์ความรู้ การปรับตำแหน่งที่เหมาะสมขึ้น ทดแทนตำแหน่งที่จะเกษียณอายุไป เป็นต้น

๓.๖.๓ ความคิดเห็นของผู้มีส่วนได้ส่วนเสีย เป็นการสอบถามจากเจ้าหน้าที่ภายในส่วนราชการ และผู้ที่มีส่วนเกี่ยวข้องกับส่วนราชการนั้นๆ ผ่านการส่งแบบสอบถามหรือการสัมภาษณ์ ซึ่งมุมมองต่างๆ อาจทำให้การกำหนดกรอบอัตรากำลังเป็นไปอย่างมีประสิทธิภาพมากขึ้น

๓.๗ การพิจารณาเปรียบเทียบกับกรอบอัตรากำลังขององค์กรอื่น ๆ กระบวนการนี้ เป็นกระบวนการนำข้อมูลของอัตรากำลังในหน่วยงานที่มีลักษณะงานใกล้เคียงกัน เช่น การเปรียบเทียบจำนวน กรอบอัตรากำลังของงานการเจ้าหน้าที่ในเทศบาล ก. และงานการเจ้าหน้าที่ในเทศบาล ข. ซึ่งมีหน้าที่รับผิดชอบ คล้ายกัน โดยสมมติฐานที่ว่าแนวโน้มของการใช้อัตรากำลังของแต่ละองค์กรในลักษณะงานและปริมาณงาน แบบเดียวกันน่าจะมีจำนวนและการกำหนดตำแหน่งคล้ายคลึงกันได้

๓.๘ ให้องค์กรปกครองส่วนท้องถิ่นมีแผนการพัฒนาข้าราชการหรือพนักงานส่วนท้องถิ่นทุกคน โดยต้องได้รับการพัฒนาความรู้ ความสามารถอย่างน้อยปีละ ๑ ครั้ง

การวิเคราะห์ข้อมูลเพื่อกำหนดกรอบอัตรากำลังไม่มุ่งเน้นในการเพิ่ม เกลี่ย หรือลดจำนวน กรอบอัตรากำลังเป็นสำคัญ แต่มีจุดมุ่งหมายเพื่อให้ส่วนราชการมีแนวทางในการพิจารณากำหนดกรอบอัตรากำลัง ที่เป็นระบบมากขึ้น นอกจากนั้นยังมีจุดมุ่งเน้นให้ส่วนราชการพิจารณาการกำหนดตำแหน่งที่เหมาะสม (Right Jobs) มากกว่าการเพิ่ม/ลดจำนวนตำแหน่ง ตัวอย่างเช่น การวิเคราะห์ต้นทุนค่าใช้จ่ายแล้ว พบว่าการกำหนดกรอบ ตำแหน่งในประเภททั่วไปอาจมีความเหมาะสมน้อยกว่าการกำหนดตำแหน่งประเภทวิชาการในบางลักษณะงาน ทั้ง ๆ ที่ใช้ต้นทุนไม่แตกต่างกันมาก รวมถึงในการพิจารณาที่กระบวนการทำงานก็พบว่า เป็นลักษณะงาน ในเชิงการวิเคราะห์ในสายอาชีพมากกว่างานในเชิงปฏิบัติงาน และส่วนราชการอื่นก็กำหนดตำแหน่งในงาน ลักษณะนี้เป็นตำแหน่งประเภทวิชาการ โดยไม่ได้เพิ่มจำนวนตำแหน่งของส่วนราชการเลย โดยสรุปอาจกล่าวได้ว่า กรอบแนวคิดการวิเคราะห์อัตรากำลัง (Effective Man Power Planning Framework) นี้จะเป็นแนวทาง ให้ส่วนราชการสามารถมีข้อมูลเชิงวิเคราะห์อย่างเพียงพอในการที่จะอธิบายเหตุผลเชิงวิชาการสำหรับการวางแผนกรอบอัตรากำลังที่เหมาะสมตามภารกิจงานของแต่ละส่วนราชการ นอกจากนั้นการรวบรวมข้อมูล โดยวิธีการดังกล่าวจะทำให้ส่วนราชการสามารถนำข้อมูลเหล่านี้ไปใช้ประโยชน์ในเรื่องอื่น ๆ เช่น

- การใช้ข้อมูลที่หลากหลายจะทำให้เกิดการยอมรับได้มากกว่าโดยเปรียบเทียบหากจะต้อง มีการเกลี่ยอัตรากำลังระหว่างหน่วยงาน

- การจัดทำกระบวนการจริง (Work process) จะทำให้ได้เวลามาตรฐานที่จะสามารถนำไปใช้วัดประสิทธิภาพในการทำงานของบุคคลได้อย่างถูกต้อง รวมถึงในระยะยาวส่วนราชการสามารถนำผลการจัดทำกระบวนการและเวลามาตรฐานนี้ไปวิเคราะห์เพื่อการปรับปรุงกระบวนการ (Process Re-engineer) อันจะนำไปสู่การใช้อัตรากำลังที่เหมาะสมและมีประสิทธิภาพมากขึ้น

- การเก็บข้อมูลผลงาน จะทำให้สามารถพยากรณ์แนวโน้มของภาระงาน ซึ่งจะเป็นประโยชน์ในอนาคตต่อส่วนราชการในการเตรียมทรัพยากรศาสตร์ในการทำงาน เพื่อรองรับภารกิจที่จะเพิ่ม/ลดลง

๔. สภาพปัญหาของพื้นที่และความต้องการของประชาชน

๑. ด้านกายภาพ

๑.๑ ที่ตั้งของชุมชน

เทศบาลนครแม่สอด ตั้งอยู่ในเขตอำเภอแม่สอด ซึ่งมีพื้นที่ประมาณ ๑,๙๘๖,๑๑๖ ตารางเมตร หรือประมาณ ๑,๓๒๕,๖๒๕ ไร่ เป็นพื้นที่ของเทศบาล ๒๗.๒ ตารางกิโลเมตร หรือประมาณ ๑๗,๐๐๐ ไร่ โดยมีระยะทางห่างจากตัวจังหวัด ๘๗ กิโลเมตร และห่างจากกรุงเทพฯ ประมาณ ๕๐๙ กิโลเมตร มีอาณาเขตติดต่อ ดังนี้

ทิศเหนือ	ติดต่อกับ เขต อบต.แม่ปะ
ทิศใต้	ติดต่อกับ เขต เทศบาลตำบลแม่ตาว และ อบต.พระธาตุผาแดง
ทิศตะวันออก	ติดต่อกับ เขต อบต.แม่ปะ และ อบต.พระธาตุผาแดง
ทิศตะวันตก	ติดต่อกับ เขต เทศบาลตำบลท่าสายลวด

ตราสัญลักษณ์ประจำเทศบาลนครแม่สอด



กำแพงเมืองเปิด หมายถึง เมืองแม่สอดเป็นเมืองสำคัญชายแดนทางประวัติศาสตร์ในอดีต ดินแดนส่วนนี้เคยเป็นทางผ่านของกองทัพทั้งของไทยและพม่าคือด่านแม่ละเมา แม่สอดเคยเจริญอย่างมาก ในสมัยสุโขทัย พ่อขุนสามชน เจ้าเมืองฉอดเคยยกทัพไปตีกรุงสุโขทัย

ส่วนประตูเมืองเปิด หมายถึง กาลเวลาที่เปลี่ยนไป ที่เมืองแม่สอดยินดีต้อนรับผู้ที่มาเยือนทุก ๆ คน และที่เคยเป็นดินแดนที่เคยทำสงคราม ก็จะกลายเป็นการทำการค้า ที่สามารถติดต่อไปถึงทวีปยุโรปได้

๑.๒ ลักษณะภูมิประเทศ

เทศบาลนครแม่สอด แต่เดิมเมื่อก่อนปีพุทธศักราช ๒๔๘๐ มีฐานะการปกครองท้องถิ่น โดยขึ้นอยู่กับกำนัน, ผู้ใหญ่บ้าน มีที่ว่าการอำเภอ และมีหน่วยงานของแผนกการต่าง ๆ คือ แผนกมหาดไทย, แผนกที่ดิน, แผนกสถิติ, แผนกคลัง, แผนกศึกษาธิการอำเภอ, แผนกสรรพสามิต, แผนกสรรพากร, แผนกอัยการ, และมีหน่วยงานที่เป็นเอกเทศอีก คือ สถานีตำรวจภูธร, ไปรษณีย์, ศาลจังหวัดแม่สอด, ตรวจคนเข้าเมืองจังหวัด, ป่าไม้, สหกรณ์, ด่านท่าออก และสถานีวิทยุอุตุนิยม ต่อมาเมื่อมีประชากรแน่นหนา มีจำนวนพลเมืองในท้องถิ่นสมัยนั้นประมาณ ๑๒,๐๐๐ คนเศษ จึงได้มีพระราชกฤษฎีกากำหนดจัดตั้งขึ้นเป็นเทศบาลตำบล เมื่อวันที่ ๓๐ เดือนกันยายน พุทธศักราช ๒๔๘๐ โดยอาณาเขตในสมัยนั้น มีเนื้อที่ ๔๘๐ ตารางกิโลเมตร มีจำนวนหมู่บ้าน ๒๗ หมู่บ้าน ครั้นต่อมาโดยคณะเทศมนตรีและด้วยความเห็นชอบของอำเภอและจังหวัดได้พิจารณาเห็นว่าเขตเทศบาลกว้างขวางมากเกินไปไม่สามารถที่จะปกครองดูแลทำนุบำรุงได้ทั่วถึง จึงพิจารณาขอเปลี่ยนแปลงเขตเทศบาลให้เล็กลง เพื่อเหมาะสมกับกำลังเงินรายได้ของท้องถิ่นที่จะทำการปกครองดูแลและทำนุบำรุงท้องถิ่นได้ทั่วถึง จึงได้มีพระราชกฤษฎีกาเปลี่ยนแปลงเขตเทศบาลเสียใหม่ เมื่อปีพุทธศักราช ๒๔๙๒ โดยได้ทำการตัดหมู่บ้านที่อยู่ห่างไกลออกไปจาก ๒๗ หมู่บ้าน ซึ่งลดเขตพื้นที่การปกครองเป็น ๒๗.๒ ตารางกิโลเมตร และเมื่อวันที่ ๙ เดือนพฤศจิกายน พุทธศักราช ๒๕๔๔ ได้มีพระราชกฤษฎีกากำหนดเขตเทศบาลเมืองแม่สอด และเมื่อวันที่ ๒๘ มกราคม พ.ศ. ๒๕๕๓ ได้มีประกาศกระทรวงมหาดไทยว่า เทศบาลเมืองแม่สอดมีราษฎรตั้งแต่ ๕๐,๐๐๐ คน ทั้งมีรายได้ควรแก่การที่จะปฏิบัติหน้าที่ตามที่กำหนดไว้ใน พ.ร.บ.เทศบาล พ.ศ. ๒๔๙๖ และเข้าเงื่อนไขหลักเกณฑ์ตาม พ.ร.บ.เทศบาล มาตรา ๑๑ แห่ง พ.ร.บ.เทศบาล พ.ศ. ๒๔๙๖ แก้ไขเพิ่มเติม (ฉบับที่ ๑๒) พ.ศ. ๒๕๔๖ สมควรให้เปลี่ยนแปลงฐานะเป็นเทศบาล "นครแม่สอด" ตามเจตนารมณ์ของท้องถิ่น

๑.๓ ลักษณะภูมิอากาศ

ลักษณะภูมิอากาศมีอากาศเป็นแบบร้อนชื้น ๓ ฤดู (ฤดูร้อน ฤดูฝน ฤดูหนาว)

ฤดูร้อน จะเริ่มราวกลางเดือนกุมภาพันธ์ - กลางเดือนพฤษภาคม

อุณหภูมิสูงสุดเฉลี่ย ๓๕.๒ องศาเซลเซียส

ฤดูฝน จะเริ่มราวกลางเดือนพฤษภาคม - กลางเดือนตุลาคม

ปริมาณน้ำฝนรวมเฉลี่ย ๒๓๓.๐ มิลลิเมตร

ฤดูหนาว จะเริ่มราวกลางเดือนตุลาคม - กลางเดือนกุมภาพันธ์

อุณหภูมิต่ำสุดเฉลี่ย ๑๘.๐ องศาเซลเซียส

๑.๔ ลักษณะของดิน

เป็นกลุ่มดินชุดที่ ๑๘ คือ กลุ่มดินที่มีเนื้อดินเป็นพวกดินร่วนปนทราย ส่วนดินล่างเป็นดินร่วนเหนียวปนทราย มีสีเทาหรือสีน้ำตาลอ่อน พบจุดปะสีน้ำตาล สีเหลืองหรือสีแดงปะปนกัน เกิดจากวัตถุต้นกำเนิดดินพวกตะกอน ลำน้ำ สภาพพื้นที่ที่พบจะเป็นที่ราบเรียบ เป็นดินลึก ดินมีการระบายน้ำค่อนข้างเลวถึงเลวมาก ดินมีความสมบูรณ์ตามธรรมชาติต่ำ ปฏิกริยาดินเป็นกรดจัดถึงเป็นด่างปานกลาง ค่าความเป็นกรด - ด่าง

ประมาณ ๖.๐ - ๗.๐ ปัญหาการใช้ประโยชน์ที่ดิน ได้แก่ เนื้อดินบนค่อนข้างเป็นทรายหยาบ พืชมีโอกาสเสี่ยงต่อการขาดแคลนน้ำ ฤดูฝนน้ำแข็งประมาณ ๔ เดือน ความเหมาะสมในการทำนามากกว่าการปลูกพืชไร่

๒. ด้านการเมือง/การปกครอง

๒.๑ เขตการปกครอง

เทศบาลนครแม่สอด มีเขตพื้นที่รับผิดชอบ ๒๗.๒ ตารางกิโลเมตร หรือประมาณ ๑๗,๐๐๐ ไร่ ครอบคลุมพื้นที่ ๒๐ ชุมชนในเขต ได้แก่

- | | |
|--------------------------|-----------------------|
| ๑. ชุมชนจ้อกอจ้อสามัคคี | ๑๑. ชุมชนมณีไพโรสถ์ |
| ๒. ชุมชนบ้านเหนือสามัคคี | ๑๒. ชุมชนสันต้นปิน |
| ๓. ชุมชนปู่แดง | ๑๓. ชุมชนดอนไชย |
| ๔. ชุมชนวัดหลวง | ๑๔. ชุมชนอิสลาม |
| ๕. ชุมชนบัวคูณ | ๑๕. ชุมชนบ้านทุ่ง |
| ๖. ชุมชนประจักษ์ | ๑๖. ชุมชนแม่สอดวิลล่า |
| ๗. ชุมชนอินทรีศรี ๑ | ๑๗. ชุมชนร่วมแรง |
| ๘. ชุมชนร่วมใจ | ๑๘. ชุมชนสองแคว ๑ |
| ๙. ชุมชนสองแคว ๒ | ๑๙. ชุมชนศาลเดี่ยว |
| ๑๐. ชุมชนสักทอง | ๒๐. ชุมชนชุมพลพัฒนา |

๒.๒ การเลือกตั้ง

เทศบาลนครแม่สอดแบ่งออกปกครองออกเป็น ๔ เขตการเลือกตั้ง โดยเขต ๑ มีจำนวน ๖ ชุมชน, เขต ๒ มีจำนวน ๔ ชุมชน, เขต ๓ มีจำนวน ๔ ชุมชน และเขต ๔ มีจำนวน ๖ ชุมชน รวม ๒๐ ชุมชน

โครงสร้างของเทศบาลนครแม่สอด

เทศบาลนครแม่สอดมีโครงสร้างการบริหารงานแบ่งเป็น ๒ ฝ่าย สภาเทศบาลและนายกเทศมนตรี/คณะผู้บริหารท้องถิ่น โดยมีรายละเอียดและองค์ประกอบดังนี้

(๑) สภาเทศบาล โดยทำหน้าที่เป็นฝ่ายนิติบัญญัติ ประกอบด้วย สมาชิกสภาเทศบาล ซึ่งมาจากการเลือกตั้งโดยตรง จำนวน ๒๔ คน มีวาระในการดำรงตำแหน่งคราวละ ๔ ปี มีหน้าที่ตราเทศบัญญัติ อนุมัติงบประมาณประจำปีของเทศบาลและควบคุมการบริหารกิจการของเทศบาล

(๒) คณะผู้บริหาร ทำหน้าที่เป็นฝ่ายบริหารของเทศบาล ประกอบด้วย นายกเทศมนตรีและรองนายกเทศมนตรี จำนวน ๔ คน ที่ปรึกษานายกเทศมนตรี จำนวน ๓ คน และเลขาธิการนายกเทศมนตรี จำนวน ๑ คน

(๓) นายกเทศมนตรี มาจากการเลือกตั้งโดยตรงของประชาชน มีวาระการดำรงตำแหน่งคราวละ ๔ ปี มีหน้าที่กำหนดนโยบายโดยไม่ขัดต่อกฎหมายและรับผิดชอบในการบริหารราชการของเทศบาล สั่งอนุญาตและอนุมัติเกี่ยวกับราชการของเทศบาล และปฏิบัติหน้าที่อื่นตามที่กฎหมายบัญญัติไว้ในพระราชบัญญัตินี้และกฎหมายอื่น

รองนายกเทศมนตรี ที่ปรึกษาและเลขาธิการนายกเทศมนตรี มาจากการแต่งตั้งของนายกเทศมนตรี

๓. ประชากร

๓.๑ ข้อมูลเกี่ยวกับจำนวนประชากร ข้อมูลเปรียบเทียบย้อนหลัง ๓-๕ ปี และการคาดการณ์ในอนาคต

เพศ	จำนวนคน		
	พ.ศ. ๒๕๖๓	พ.ศ. ๒๕๖๔	พ.ศ. ๒๕๖๕
ชาย	๒๐,๖๗๐	๒๐,๗๒๗	๒๗,๒๒๔
หญิง	๒๐,๙๑๑	๒๐,๘๘๑	๒๖,๖๗๗
รวม	๔๑,๕๘๑	๔๑,๖๐๘	๕๓,๙๐๑

๓.๒ ตารางแสดงข้อมูลเกี่ยวกับจำนวนประชากร ข้อมูลจากสำนักทะเบียนท้องถิ่นเทศบาลนครแม่สอด

ที่	ชุมชน	จำนวนครัวเรือน	ชาย (คน)	หญิง (คน)	รวม
๑	ชุมชนตาลเดี่ยว	๔๔๗	๕๓๔	๔๙๖	๑,๐๓๐
๒	ชุมชนจ๊อบจอสำคคี	๖๖๔	๔๕๕	๕๐๐	๙๕๕
๓	ชุมชนลี้กทอง	๔๙๗	๔๒๒	๔๖๙	๘๑๙
๔	ชุมชนบ้านทุ่ง	๗๑๐	๕๒๐	๕๓๐	๑,๐๕๐
๕	ชุมชนอินทรีศรี ๑	๖๒๕	๖๖๓	๕๘๗	๑,๒๕๐
๖	ชุมชนสองแคว ๒	๓๒๑	๓๙๕	๔๒๒	๘๑๗
๗	ชุมชนสองแคว ๒	๔๘๙	๕๖๓	๕๑๖	๑,๐๗๙
๘	ชุมชนร่วมแรง	๑,๓๔๗	๑,๑๐๕	๒,๓๑๗	๒,๓๑๗
๙	ชุมชนร่วมใจ	๖๐๗	๕๙๒	๑,๒๕๙	๑,๒๕๙
๑๐	ชุมชนสันตติ์ปิน	๑,๓๔๒	๗๒๙	๑,๕๒๐	๑,๕๒๐
๑๑	ชุมชนประชาธิรักษ์	๖๔๕	๕๗๘	๑,๑๘๒	๑,๑๘๒
๑๒	ชุมชนบัวคุณ	๑,๑๙๖	๙๔๗	๒,๐๑๗	๒,๐๑๗
๑๓	ชุมชนวัดหลวง	๒,๐๑๓	๑,๒๙๑	๑,๓๙๗	๒,๖๘๘
๑๔	ชุมชนมณีไพโรสถ์	๖๑๔	๔๔๓	๔๕๑	๘๙๔
๑๕	ชุมชนบ้านเหนือสำคคี	๗๙๓	๖๕๑	๗๙๕	๑,๔๔๖
๑๖	ชุมชนดอนไชย	๑,๒๗๕	๘๕๓	๘๙๘	๑,๗๕๑
๑๗	ชุมชนชุมพลพัฒนา	๑,๐๙๖	๙๐๒	๘๗๐	๑,๗๗๒
๑๘	ชุมชนอิสลาม	๓,๐๗๐	๓,๑๐๓	๒,๙๕๕	๖,๐๕๘
๑๙	ชุมชนแม่สอดวิลล่า	๖๓๑	๔๒๗	๕๖๔	๙๙๑
๒๐	ชุมชนปู่แดง	๕๐๑	๖๒๘	๖๗๙	๑,๓๐๗
	*ไม่กำหนดชุมชน	๖๖๖	๔,๙๕๔	๔,๔๗๖	๙,๔๓๓
	รวมทั้งสิ้น (คน)	๑๙,๕๖๙	๒๐,๗๕๕	๒๐,๙๕๒	๔๑,๗๐๗

๓.๓ ตารางแสดงจำนวนประชากรจำแนกตามช่วงอายุ ปี พ.ศ. ๒๕๖๕

ช่วงอายุ	เพศชาย		เพศหญิง		รวมทั้งสิ้น	
	คน	ร้อยละ	คน	ร้อยละ	คน	ร้อยละ
๑๐๑ ปีขึ้นไป	๔	๐.๐๔	๔	๐.๐๔	๘	๐.๐๗
๙๖-๑๐๐ ปี	๕	๐.๐๕	๔	๐.๐๔	๙	๐.๐๘
๙๑-๙๕ ปี	๒๕	๐.๒๓	๒๙	๐.๒๗	๕๔	๐.๕๐
๘๖-๙๐ ปี	๕๓	๐.๔๙	๖๗	๐.๖๒	๑๒๐	๑.๑๑
๘๑-๘๕ ปี	๗๗	๐.๗๑	๑๓๒	๑.๒๔	๒๑๑	๑.๙๔
๗๖-๘๐ ปี	๑๕๑	๑.๓๙	๑๙๗	๑.๘๒	๓๔๘	๓.๒๑
๗๑-๗๕ ปี	๒๔๕	๒.๒๖	๒๓๘	๒.๒๑	๔๘๓	๔.๕๗
๖๖-๗๐ ปี	๓๐๙	๒.๘๕	๔๓๑	๓.๙๗	๗๔๐	๖.๘๒
๖๑-๖๕ ปี	๔๗๖	๔.๓๙	๕๙๐	๕.๔๔	๑๐๖๖	๙.๘๓
๕๖-๖๐ ปี	๔๘๒	๔.๔๔	๕๙๒	๕.๔๖	๑๐๗๔	๙.๙๐
๕๑-๕๕ ปี	๔๑๔	๓.๘๒	๕๗๔	๕.๒๙	๙๘๘	๙.๑๑
๔๖-๕๐ ปี	๓๙๐	๓.๕๙	๔๔๗	๔.๑๒	๘๓๗	๗.๗๑
๔๑-๔๕ ปี	๓๖๗	๓.๓๘	๔๓๒	๓.๙๘	๗๙๙	๗.๓๖
๓๖-๔๐ ปี	๓๑๖	๒.๙๑	๓๕๑	๓.๒๔	๖๖๗	๖.๑๕
๓๑-๓๕ ปี	๓๒๑	๒.๙๖	๓๓๙	๓.๑๒	๖๖๐	๖.๐๘
๒๖-๓๐ ปี	๓๑๕	๒.๙๐	๓๔๔	๓.๑๗	๖๕๙	๖.๐๗
๒๑-๒๕ ปี	๒๘๐	๒.๕๘	๓๐๔	๒.๘๐	๕๘๔	๕.๓๘
๑๖-๒๐ ปี	๒๖๗	๒.๔๖	๒๖๗	๒.๔๖	๕๓๔	๔.๙๒
๑๑-๑๕ ปี	๒๓๓	๒.๑๕	๑๙๒	๑.๗๗	๔๒๕	๓.๙๒
๖-๑๐ ปี	๒๑๑	๑.๙๔	๑๘๗	๑.๗๒	๓๙๘	๓.๖๗
๑-๕ ปี	๗๒	๐.๖๖	๖๖	๐.๖๑	๑๓๘	๑.๒๗
น้อยกว่า ๑ ปี	๐	๐.๐๐	๒	๐.๐๒	๒	๐.๐๒
รวมทั้งสิ้น	๕,๐๑๓	๔๖.๒๑	๕,๘๓๖	๕๓.๗๙	๑๐,๘๔๙	๑๐๐.๐๐

๔. สภาพทางสังคม

๔.๑ ด้านการศึกษา

เทศบาลนครแม่สอด มีโรงเรียนในสังกัดจำนวน ๖ โรงเรียน ได้แก่ โรงเรียนเทศบาลวัดชุมพลคีรี, โรงเรียนเทศบาลวัดมณีไพโรสถณ์, โรงเรียนเทศบาลวัดดอนแก้ว, โรงเรียนเทศบาลวัดบุญญาวาส, โรงเรียนเทศบาลเฉลิมพระเกียรติสมเด็จพระเทพรัตนราชสุดาฯ สยามบรมราชกุมารี, โรงเรียนกีฬาเทศบาลนครแม่สอด และมีศูนย์พัฒนาเด็กเล็กในสังกัดจำนวน ๕ ศูนย์ ได้แก่ ศูนย์พัฒนาเด็กเล็กโรงเรียนเทศบาลวัดมณีไพโรสถณ์, ศูนย์พัฒนาเด็กเล็กโรงเรียนเทศบาลวัดดอนแก้ว, ศูนย์พัฒนาเด็กเล็กมัธยมบูรอลิอิสลาม, ศูนย์พัฒนาเด็กเล็กวัดอรัญญาเขต และศูนย์พัฒนาเด็กเล็กวัดดอนแก้ว

ตารางแสดงจำนวนนักเรียนในโรงเรียนสังกัดเทศบาลนครแม่สอด

ประจำปีการศึกษา พ.ศ. ๒๕๖๑ - ๒๕๖๕

โรงเรียน/ระดับชั้น	ปีการศึกษา				
	๒๕๖๑	๒๕๖๒	๒๕๖๓	๒๕๖๔	๒๕๖๕
๑. โรงเรียนเทศบาลวัดชุมพลคีรี					
อนุบาล	๒๑๓	๑๙๖	๑๙๔	๑๘๕	๑๕๑
ประถมศึกษา	๗๓๕	๗๓๘	๗๖๙	๗๖๖	๗๕๑
มัธยมศึกษาตอนต้น	๓๓๐	๓๐๑	๒๖๖	๒๘๖	๒๙๒
มัธยมศึกษาตอนปลาย	-	-	-	-	-
รวมทั้งสิ้น	๑,๒๗๘	๑,๒๓๕	๑,๑๘๙	๑,๒๔๗	๑,๑๙๔
๒. โรงเรียนเทศบาลวัดมณีไพโรสถณ์					
อนุบาล	๓๓๐	๓๑๗	๓๑๐	๓๒๗	๒๘๐
ประถมศึกษา	๘๗๙	๘๘๐	๘๖๔	๘๓๙	๘๑๑
มัธยมศึกษาตอนต้น	๓๒๒	๒๘๐	๒๗๒	๒๘๗	๒๘๔
มัธยมศึกษาตอนปลาย	-	-	-	-	-
รวมทั้งสิ้น	๑,๕๓๑	๑,๕๓๗	๑,๔๔๖	๑,๕๑๓	๑,๓๗๕
๓. โรงเรียนเทศบาลวัดดอนแก้ว					
อนุบาล	๒๖๔	๒๒๘	๒๒๐	๒๕๕	๒๗๖
ประถมศึกษา	๕๕๗	๕๗๓	๕๙๐	๕๙๕	๖๓๕
มัธยมศึกษาตอนต้น	๒๒๔	๒๐๐	๑๙๐	๒๑๒	๒๑๓
มัธยมศึกษาตอนปลาย	-	-	-	-	-
รวมทั้งสิ้น	๑,๐๔๕	๑,๐๐๑	๑,๐๐๐	๑,๐๖๒	๑,๑๒๔

โรงเรียน/ระดับชั้น	ปีการศึกษา				
	๒๕๖๑	๒๕๖๒	๒๕๖๓	๒๕๖๔	๒๕๖๕
๔. โรงเรียนเทศบาลวัดบุญญาวาส					
อนุบาล	๑๖๓	๑๖๑	๑๒๗	๑๔๔	๑๓๒
ประถมศึกษา	๔๓๖	๔๒๒	๔๒๑	๔๐๑	๓๖๐
มัธยมศึกษาตอนต้น	๒๓๕	๒๓๔	๒๓๔	๒๒๘	๒๐๐
มัธยมศึกษาตอนปลาย	-	-	-	-	-
รวมทั้งสิ้น	๘๖๓	๘๓๔	๘๑๒	๗๘๒	๖๙๒
๕. โรงเรียนเทศบาลเฉลิมพระเกียรติฯ					
อนุบาล	-	-	-	-	-
ประถมศึกษา	-	-	-	-	-
มัธยมศึกษาตอนต้น	-	-	-	-	-
มัธยมศึกษาตอนปลาย	๔๑๖	๔๒๐	๔๓๙	๔๙๐	๕๐๒
รวมทั้งสิ้น	๔๑๖	๔๒๐	๔๓๙	๔๙๐	๕๐๒
๖. โรงเรียนกีฬาเทศบาลนครแม่สอด					
อนุบาล	-	-	-	-	-
ประถมศึกษา	-	-	-	-	-
มัธยมศึกษาตอนต้น	-	๖๔	๘๓	๘๓	๔๖
มัธยมศึกษาตอนปลาย	-	๓๙	๕๙	๖๖	๗๗
รวมทั้งสิ้น	-	-	๑๔๒	๑๔๙	๑๒๓

ตารางแสดงจำนวนเด็กเล็กในศูนย์พัฒนาเด็กเล็กสังกัดเทศบาลนครแม่สอด
ประจำปีการศึกษา พ.ศ. ๒๕๖๑ - ๒๕๖๕

ชื่อศูนย์พัฒนาเด็กเล็ก	ปีการศึกษา				
	๒๕๖๑	๒๕๖๒	๒๕๖๓	๒๕๖๔	๒๕๖๕
ศูนย์พัฒนาเด็กเล็กโรงเรียนเทศบาลวัดมณีไพรสณฑ์	๗๔	๗๓	๗๕	๓๖	๓๑
ศูนย์พัฒนาเด็กเล็กโรงเรียนเทศบาลวัดดอนแก้ว	๕๒	๔๓	๔๕	๔๕	๕๐
ศูนย์พัฒนาเด็กเล็กมัสยิดนุรุฮอิสลาม	๙๐	๑๑๒	๑๑๒	๗๗	๗๕
ศูนย์พัฒนาเด็กเล็กวัดอรุณยูงาเขต	๖๕	๖๑	๕๐	๔๙	๓๕
ศูนย์พัฒนาเด็กเล็กวัดดอนแก้ว	๖๒	๖๔	๕๖	๕๖	๕๕

ตารางแสดงจำนวนบุคลากรทางการศึกษาในโรงเรียน สังกัดเทศบาลนครแม่สอด
(ประจำปีการศึกษา ๒๕๖๑ - ๒๕๖๕)

โรงเรียน/ระดับชั้น	ปีการศึกษา				
	๒๕๖๑	๒๕๖๒	๒๕๖๓	๒๕๖๔	๒๕๖๕
๑. โรงเรียนเทศบาลวัดชุมพลคีรี					
พนักงานครูเทศบาล	๕๘	๕๘	๕๖	๕๖	๕๒
พนักงานจ้าง	๕	๔	๖	๖	๖
รวม	๖๓	๖๒	๖๒	๖๒	๕๘
๒. โรงเรียนเทศบาลวัดมณีไพโรสถณ์					
พนักงานครูเทศบาล	๘๔	๘๓	๘๑	๘๑	๖๘
พนักงานจ้าง	๔	๔	๔	๔	๔
รวม	๘๘	๘๗	๘๕	๘๕	๗๒
๓. โรงเรียนเทศบาลวัดดอนแก้ว					
พนักงานครูเทศบาล	๕๒	๕๒	๕๒	๕๐	๔๔
พนักงานจ้าง	๕	๕	๖	๖	๖
รวม	๕๗	๕๗	๕๘	๕๖	๕๐
๔. โรงเรียนเทศบาลวัดบุญญาวาส					
พนักงานครูเทศบาล	๔๐	๓๘	๓๕	๓๔	๓๕
พนักงานจ้าง	๖	๖	๖	๔	๔
รวม	๔๖	๔๔	๔๑	๓๘	๓๙
๕. โรงเรียนเทศบาลเฉลิมพระเกียรติฯ					
พนักงานครูเทศบาล	๒๖	๒๖	๒๖	๒๖	๒๕
พนักงานจ้าง	๔	๔	๔	๔	๔
รวม	๓๐	๓๐	๓๐	๓๐	๒๙
๖. โรงเรียนกีฬาเทศบาลนครแม่สอด					
พนักงานครูเทศบาล	-	-	๓	๓	๕
พนักงานจ้าง	-	-	๓	๓	๑
รวม	-	-	๖	๖	๖

ตารางแสดงจำนวนบุคลากรทางการศึกษาในโรงเรียนสังกัดเทศบาลนครแม่สอด
ประจำปีการศึกษา พ.ศ. ๒๕๖๑ - ๒๕๖๕

โรงเรียน/ระดับชั้น	ปีการศึกษา				
	๒๕๖๑	๒๕๖๒	๒๕๖๓	๒๕๖๔	๒๕๖๕
๑. ศูนย์พัฒนาเด็กเล็กโรงเรียนเทศบาลวัดมณีไพโรสถ์					
พนักงานครูเทศบาล	๒	๒	๒	๒	๒
พนักงานจ้าง	๔	๔	๔	๔	๔
รวม	๖	๖	๖	๖	๖
๒. ศูนย์พัฒนาเด็กเล็กโรงเรียนเทศบาลวัดดอนแก้ว					
พนักงานครูเทศบาล	๒	๒	๒	๒	๒
พนักงานจ้าง	๔	๔	๔	๔	๔
รวม	๖	๖	๖	๖	๖
๓. ศูนย์พัฒนาเด็กเล็กมัธยมบูรอลิสา					
พนักงานครูเทศบาล	๓	๓	๓	๓	๓
พนักงานจ้าง	๔	๔	๔	๔	๔
รวม	๗	๗	๗	๗	๗
๔. ศูนย์พัฒนาเด็กเล็กวัดอรุณญาเขต					
พนักงานครูเทศบาล	๒	๒	๒	๒	๒
พนักงานจ้าง	๒	๒	๒	๒	๑
รวม	๔	๔	๔	๔	๓
๕. ศูนย์พัฒนาเด็กเล็กวัดดอนแก้ว					
พนักงานครูเทศบาล	๒	๒	๒	๒	๒
พนักงานจ้าง	๓	๓	๓	๓	๓
รวม	๕	๕	๕	๕	๕

ข้อมูลแหล่งเรียนรู้

๑. อุทยานการเรียนรู้วิทยาศาสตร์และสิ่งแวดล้อม ที่ปิงกรัศรีมิโฮติ	จำนวน ๑ แห่ง
๒. พิพิธภัณฑ์นครแม่สอด	จำนวน ๑ แห่ง
๓. ห้องสมุดเฉลิมพระเกียรติ สยามบรมราชกุมารี	จำนวน ๑ แห่ง
๔. ศูนย์การเรียนรู้ด้านการท่องเที่ยว โรงเรียนเทศบาลวัดดอนแก้ว	จำนวน ๑ แห่ง
๕. ศูนย์การเรียนรู้ ICT ชุมชนอินทรีศรี ๑	จำนวน ๑ แห่ง
๖. สนามเด็กเล่นสร้างปัญญา โรงเรียนเทศบาลวัดมณีไพโรสถ	จำนวน ๑ แห่ง

ข้อมูลสนามกีฬา/ศูนย์กีฬา

๑. สนามกีฬาสมเด็จพระนเรศวรมหาราช	จำนวน ๑ แห่ง
๒. สนามกีฬา ๕ อำเภอชายแดน	จำนวน ๑ แห่ง
๓. ศูนย์กีฬาและนันทนาการ	จำนวน ๑ แห่ง
๔. สนามฟุตบอล ๗ คน	จำนวน ๑ แห่ง
๕. สนามฟุตบอลหญ้าเทียม ซอคเกอร์อารีน่า	จำนวน ๑ แห่ง
๖. สนามเทนนิส	จำนวน ๑ แห่ง
๗. สนามแบดมินตัน	จำนวน ๑ แห่ง

๔.๒ ด้านการสาธารณสุข

ตารางแสดงข้อมูลสถานบริการสาธารณสุขของรัฐในเขตเทศบาลนครแม่สอด

สถานบริการสาธารณสุขของรัฐ	จำนวน
โรงพยาบาลแม่สอด	๑
คลินิกหมอครอบครัวโรงพยาบาลแม่สอด	๑
คลินิกชุมชนอบอุ่นเทศบาลนครแม่สอด	๑
ศูนย์ควบคุมโรคติดต่อฯ โดยแมลง	๑

ตารางแสดงข้อมูลแสดงสถานบริการสาธารณสุขของเอกชนในเขตเทศบาลนครแม่สอด

สถานบริการสาธารณสุขของเอกชน	จำนวน
โรงพยาบาลแม่สอด-ราม	๑
คลินิกเวชกรรม	๙
คลินิกเวชกรรมเฉพาะทาง	๒๑
คลินิกทันตกรรม	๗
คลินิกทันตกรรมเฉพาะทาง	๒

คลินิกพยาบาล	๑
คลินิกเทคนิคการแพทย์	๕
คลินิกแพทย์แผนจีน	๑
คลินิกจิตวิทยา	๑
สหคลินิก	๒
คลินิกแพทย์แผนไทยประยุกต์	๑

ข้อมูลศูนย์บริการสาธารณสุขของเทศบาลนครแม่สอด

ปัจจุบัน เทศบาลนครแม่สอดมีศูนย์บริการสาธารณสุข สังกัดเทศบาลตำบลแม่สอด กรมส่งเสริมการปกครองท้องถิ่น กระทรวงมหาดไทย ให้บริการการรักษาพยาบาลเบื้องต้น และการส่งเสริมสุขภาพป้องกันควบคุมโรคร่วมกับโรงพยาบาลแม่สอด ต่อมาในปี พ.ศ. ๒๕๕๒ ได้รับการปรับปรุงและเพิ่มขีดความสามารถและศักยภาพในการดำเนินงานด้านสาธารณสุขของเทศบาล จึงได้สมัครเข้าร่วมโครงการจัดตั้งคลินิกชุมชนอบอุ่นกับสำนักงานหลักประกันสุขภาพแห่งชาติ สาขาเขตพื้นที่พิษณุโลกและได้ขอรับการประเมินเพื่อขึ้นทะเบียนหน่วยบริการปฐมภูมิและประจำ ในรูปแบบคลินิกชุมชนอบอุ่นเมื่อเดือน มิถุนายน พ.ศ. ๒๕๕๒ และเริ่มเปิดให้บริการตั้งแต่บัดนั้นเป็นต้นมา โดยรูปแบบการดำเนินงานเป็นหน่วยบริการขั้นปฐมภูมิในรูปแบบคลินิกชุมชนอบอุ่นตามมาตรฐานสำนักงานหลักประกันสุขภาพแห่งชาติ (สปสช.) กำหนดคือให้มีบริการรักษาพยาบาลการส่งเสริมสุขภาพ การป้องกันควบคุมโรคและการฟื้นฟูสุขภาพ ให้บริการประชาชนในเขตเทศบาลนครแม่สอดที่ลงทะเบียนเลือกใช้คลินิกชุมชนอบอุ่นเป็นหน่วยบริการประจำขั้นต้น โดยผู้ลงทะเบียนกับคลินิกชุมชนอบอุ่นจะต้องมารับบริการที่คลินิกชุมชนอบอุ่นก่อนทุกครั้งเมื่อเกิดการเจ็บป่วย ยกเว้นกรณีฉุกเฉินเจ็บป่วยหนักหรือแพทย์วินิจฉัยส่งต่อการรักษาสามารถเข้ารับรักษาต่อได้ที่โรงพยาบาลแม่สอดหรือโรงพยาบาลโรคเฉพาะทางอื่น ๆ ได้ตามการวินิจฉัยเห็นสมควรของแพทย์

นอกจากนี้คลินิกชุมชนอบอุ่นเทศบาลนครแม่สอดยังมีบริการในด้านอื่น ๆ เพื่อมุ่งหวังให้ประชาชนสามารถเข้าถึงบริการด้านการแพทย์และด้านสาธารณสุขอย่างทั่วถึง สะดวก รวดเร็ว มีคุณภาพและได้มาตรฐาน เช่น บริการรถรับ - ส่ง ผู้ป่วย ซึ่งผู้ป่วยหรือผู้มารับบริการสามารถขอใช้บริการได้ในกรณีที่ไม่สามารถมารับบริการที่คลินิกชุมชนได้ เนื่องจากการเดินทางไม่สะดวก มีภาระเรื่องค่าใช้จ่ายในการเดินทางมารับบริการหรือเจ็บป่วยไม่มีผู้นำส่ง สามารถโทรศัพท์ขอใช้บริการรถรับ - ส่งผู้ป่วย ได้ที่หมายเลขโทรศัพท์ ๐๕๕-๕๓๔๘๐๓, ๐๕๕-๕๓๔๘๐๖ บริการข้อมูลข่าวสารด้านสุขภาพทางโทรศัพท์ ซึ่งสามารถสอบถามหรือขอคำปรึกษาในด้านสุขภาพได้ โดยมีนักวิชาการสาธารณสุขและบุคลากรด้านการแพทย์ที่มีความรู้สามารถให้คำแนะนำปรึกษาได้ บริการเยี่ยมบ้าน ผู้ป่วยเรื้อรัง ผู้พิการ ผู้ด้อยโอกาส ผู้สูงอายุ โดยบุคลากรด้านสาธารณสุข

รูปแบบการให้บริการ

ในวันราชการ (จันทร์ - ศุกร์) เปิดให้บริการตั้งแต่ ๐๘.๓๐ - ๒๐.๓๐ น. วันหยุดราชการ (เสาร์ - อาทิตย์) และวันหยุดนักขัตฤกษ์ เปิดให้บริการตั้งแต่เวลา ๐๘.๓๐ - ๑๖.๓๐ น. โดยมีตารางการให้บริการ ดังนี้

ตารางแสดงข้อมูลการให้บริการคลินิกชุมชนอบอุ่นเทศบาลนครแม่สอด

วัน/เวลา	๐๘.๓๐ - ๑๒.๐๐ น.		๑๓.๐๐ - ๑๖.๓๐ น.	๑๖.๓๐ - ๒๐.๓๐ น.
จันทร์	- ตรวจโรคทั่วไป - คลินิกทันตกรรม - วางแผนครอบครัว - กายภาพบำบัด	๑๒.๐๐ น. พักรับประทานอาหารกลางวัน	- ตรวจโรคทั่วไป - คลินิกทันตกรรม - วางแผนครอบครัว - กายภาพบำบัด	ตรวจโรคทั่วไป
อังคาร	- ตรวจโรคทั่วไป - คลินิกสุขภาพเด็กดี - วางแผนครอบครัว		- ตรวจโรคทั่วไป - คลินิกทันตกรรม - วางแผนครอบครัว - กายภาพบำบัด	ตรวจโรคทั่วไป
พุธ	- ตรวจโรคทั่วไป - คลินิกทันตกรรม - วางแผนครอบครัว - กายภาพบำบัด		- ตรวจโรคทั่วไป - คลินิกทันตกรรม - วางแผนครอบครัว - กายภาพบำบัด - เยี่ยมหลังคลอด	ตรวจโรคทั่วไป
พฤหัสบดี	- ตรวจโรคทั่วไป - คลินิกทันตกรรม - ฝากครรภ์ - วางแผนครอบครัว - กายภาพบำบัด		- ตรวจโรคทั่วไป - คลินิกทันตกรรม - ตรวจหลังคลอด - เยี่ยมบ้าน	ตรวจโรคทั่วไป
ศุกร์	- ตรวจโรคทั่วไป - วางแผนครอบครัว - กายภาพบำบัด		- ตรวจโรคทั่วไป - วางแผนครอบครัว - เยี่ยมหลังคลอด - เยี่ยมบ้าน	ตรวจโรคทั่วไป
เสาร์	ตรวจโรคทั่วไป		ตรวจโรคทั่วไป	-
อาทิตย์	ตรวจโรคทั่วไป		ตรวจโรคทั่วไป	-

ตารางแสดงข้อมูลผู้ใช้บริการคลินิกชุมชนอบอุ่นเทศบาลนครแม่สอด

ปี พ.ศ.	จำนวนผู้ป่วย (ราย)	เพิ่มขึ้น / ลดลง (%)
๒๕๖๑	๓๑,๘๔๕	เพิ่มขึ้น ๑๖.๘ %
๒๕๖๒	๓๔,๐๐๕	เพิ่มขึ้น ๖.๗๘ %
๒๕๖๓	๓๔,๐๐๕	เพิ่มขึ้น ๓.๑๑ %
๒๕๖๔	๑๔,๖๐๖	เพิ่มขึ้น ๓.๑๑ %
๒๕๖๕	๓๑,๐๕๔	เพิ่มขึ้น ๔๗.๓๐ %

ตารางแสดงข้อมูลประเภทการเจ็บป่วยที่เข้ารับการรักษา ๕ อันดับแรกในปี พ.ศ. ๒๕๖๕
ของคลินิกชุมชนอบอุ่นเทศบาลนครแม่สอด ในเขตเทศบาลนครแม่สอด

ลำดับที่	ประเภทการเจ็บป่วย	จำนวน (คน)
๑	Hypertension (ความดันโลหิตสูง)	๑,๑๐๐
๒	Non-insulin-dependent diabetes mellitus (เบาหวาน)	๑๒,๑๕๐
๓	การดูแลติดตามทางศัลยกรรม	๕๗๗
๔	โรคไขมันในเลือดสูง	๑๐,๕๐๐
๕	ปวดหลัง	๑,๕๐๐

๔.๓ ด้านอาชญากรรม

ประเภทความผิด	เกิด/ราย	จับได้	
		ราย	คน
๑. คดีอุกฉกรรจ์สะเทือนขวัญ			
๑.๑ ซ้ำผู้อื่นโดยเจตนา	๔	๓	๓
๑.๒ ปล้นทรัพย์	-	-	-
๑.๓ ชิงทรัพย์	-	-	-
- บาดเจ็บ	-	-	-
- ไม่บาดเจ็บ	๒	๒	๒
๑.๔ ลักพาเรียกค่าไถ่	-	-	-
๑.๕ วางเพลิง	-	-	-
รวม	๖	๕	๗

ประเภทความผิด	เกิด/ราย	จับได้	
		ราย	คน
๒. คดีประทุษร้ายต่อชีวิต/ร่างกาย/เพศ			
๒.๑ ฆ่าผู้อื่นโดยเจตนา	๔	๓	๓
๒.๒ ฆ่าผู้อื่นโดยไม่เจตนา	-	-	-
๒.๓ กระทำให้ตายโดยประมาท	-	-	-
๒.๔ พยายามฆ่า	๔	๓	๔
๒.๕ ทำร้ายร่างกาย	๑๖	๑๖	๓๗
๒.๖ ข่มขืนกระทำชำเรา	๔	๔	๔
รวม	๒๘	๒๖	๔๘
๓. คดีประทุษร้ายต่อทรัพย์สิน			
๓.๑ ลักทรัพย์	๔๐	๓๖	๕๗
๓.๒ ชิงทรัพย์	๓	๓	๖
๓.๓ ริดเอาทรัพย์	-	-	-
๓.๔ กรรโชกทรัพย์	๑	๑	๑
๓.๕ ขิงทรัพย์	๒	๒	๔
๓.๖ รับของโจร	-	-	-
๔. คดีที่นำสนใจ			
๔.๑ โจรกรรมรถจักรยานยนต์	๑๖	๑๔	๒๔
๔.๒ โจรกรรมรถยนต์	-	-	-
๔.๓ โจรกรรมโค - กระบือ	-	-	-
๔.๔ โจรกรรมเครื่องมือการเกษตร	-	-	-
๔.๕ ปล้นชิง รถยนต์โดยสาร	-	-	-
๔.๖ ปล้นชิง รถยนต์มอเตอร์ไซด์รับจ้าง	-	-	-
๕. คดีที่รัฐเป็นผู้เสียหาย			
๕.๑ การพนัน			
- การพนันทั่วไป	๙	๙	๑๐
- การพนันสลากกินรวบ	๔	๔	๔
๕.๒ อาวุธปืน			
- อาวุธปืนธรรมดา	๒๓	๒๓	๒๒
- อาวุธปืนสงคราม	-	-	-
- วัตถุระเบิด	-	-	-
๕.๓ ยาเสพติด	๒๓๘	๒๓๘	๒๕๘

ตารางแสดงจำนวนอุบัติเหตุทางถนนในเขตเทศบาลนครแม่สอด

เดือน	เสียชีวิต (ราย)	บาดเจ็บ (ราย)	รวมอุบัติเหตุ
มกราคม	๑	๒๒	๒๓
กุมภาพันธ์	-	๑๖	๑๖
มีนาคม	-	๑๙	๑๙
เมษายน	๑	๒๐	๒๑
พฤษภาคม	-	๒๒	๒๒
มิถุนายน	-	๑๓	๑๓
กรกฎาคม	๑	๑๐	๑๑
สิงหาคม	-	๑๕	๑๕
กันยายน	-	๒๐	๒๐
ตุลาคม	๑	๒๑	๒๒
พฤศจิกายน	-	๒๗	๒๗
ธันวาคม	-	-	-
รวม	๔	๒๐๕	๒๐๙

๔.๔ ยาเสพติด จำนวนผู้ถูกคุมประพฤติตามประเภทคดี ดังนี้

ลำดับที่	ประเภทคดี	จำนวน (ราย)
๑	ผู้ติดยาเสพติด	๓๘๐
๒	เมาแล้วขับ	๑๐๗
๓	ทำร้ายร่างกาย	๕
๔	การพนัน	-
๕	อาวุธปืน	๑๕
๖	อื่น ๆ	๒๕

๔.๕ การสังคมสงเคราะห์ จำนวนผู้รับเงินสงเคราะห์ ดังนี้

ลำดับที่	ประเภท	จำนวน (ราย)
๑	เบี้ยผู้สูงอายุ	๒,๐๗๘
	- ผู้สูงอายุ ๖๐ - ๖๙ ปี	๒,๕๒๐
	- ผู้สูงอายุ ๗๐ - ๗๘ ปี	๑,๐๙๕
	- ผู้สูงอายุ ๘๐ - ๘๙ ปี	๔๐๐
	- ผู้สูงอายุ ๙๐ ขึ้นไป	๖๓
๒	เบี้ยเอดส์	๖๐
๓	เบี้ยผู้พิการ	๑,๓๖๗

๕. ระบบบริการพื้นฐาน

๕.๑ การคมนาคมขนส่ง

๑. ทางบก ปัจจุบันการเดินทางจากตัวเมืองอำเภอแม่สอดเข้าสู่จังหวัดตากใช้ทางหลวงแผ่นดินหมายเลข ๑๐๕ และในการเดินทางในด้านขนส่งมวลชนมีรถยนต์โดยสารให้บริการ ดังนี้

๑) โดยรถโดยสารปรับอากาศ (บริษัท ขนส่ง จำกัด) แม่สอด ถึง กรุงเทพฯ

- VIP ๒๔ ที่นั่ง

- ป ๑. ๓๒ ที่นั่ง

- ป ๒. ๔๗ ที่นั่ง

๒) โดยรถโดยสารปรับอากาศ (บริษัท เซ็ดชัย ทัวร์) จาก แม่สอด ถึง กรุงเทพฯ

- ป ๑. ๓๖ ที่นั่ง

- ป ๒. ๔๕-๔๗ ที่นั่ง

๓) โดยรถโดยสารปรับอากาศ (บริษัท เพ็ชรประเสริฐทัวร์ จำกัด)

- มุกดาหาร - ขอนแก่น - พิษณุโลก - แม่สอด

- แม่สอด - พิษณุโลก - ขอนแก่น - มุกดาหาร

๔) โดยรถโดยสารปรับอากาศ (บริษัท กรีนบัส จำกัด) จาก แม่สอด - เชียงใหม่ - เชียงราย

๕) โดยรถโดยสารขนาดเล็ก (รถตู้) จาก แม่สอด ถึง ตาก ถึง พิษณุโลก

- รถธรรมดา ๑๔ ที่นั่ง

-ปรับอากาศ ๒๑ ที่นั่ง

๖) โดยรถโดยสารขนาดเล็ก (รถสองแถว)

- จาก แม่สอด ถึง แม่สะเรียง ๑๑ - ๑๕ ที่นั่ง

- จาก แม่สอด ถึง อุ้มผาง ๑๑ - ๑๕ ที่นั่ง

- จาก แม่สอด ถึง วาเล่ย์ ๑๑ - ๑๕ ที่นั่ง

- จาก แม่สอด ถึง แม่จระเร้า ๑๑ - ๑๕ ที่นั่ง

- จาก แม่สอด ถึง แม่ละเมา ๑๑ - ๑๕ ที่นั่ง

- จาก แม่สอด ถึง วังแก้ว ๑๑ - ๑๕ ที่นั่ง

- จาก แม่สอด ถึง เมย ๑๑ - ๑๕ ที่นั่ง

๗) โดยรถโดยสารขนาดเล็ก (รถแท็กซี่ รอบเมืองแม่สอด)

๒. ทางอากาศ ท่าอากาศยานนานาชาติแม่สอด หรือ สนามบินแม่สอด ตั้งอยู่ที่ตำบลท่าสายลวด อำเภอแม่สอด จังหวัดตาก โดยตั้งอยู่ห่างจากอำเภอแม่สอด ประมาณ ๓ กิโลเมตร และห่างจากอำเภอเมืองตาก ประมาณ ๘๗ กิโลเมตร เป็นท่าอากาศยานในสังกัดกรมท่าอากาศยาน กระทรวงคมนาคม และได้ประกาศเป็นท่าอากาศยานศุลกากรเมื่อวันที่ ๒๘ ธันวาคม พ.ศ. ๒๕๔๗ และเป็นท่าอากาศยานที่มีประวัติยาวนานตั้งแต่

สมัยหลังสงครามโลกครั้งที่ ๑ แต่ได้มีการสร้างอาคารผู้โดยสารหลังใหม่ มีพื้นที่ทั้งหมด ๑๒,๐๐๐ ตารางเมตร สามารถรองรับผู้โดยสารได้ ๖๐๐ คน ต่อชั่วโมงและขยายทางวิ่งเป็น ๒,๑๐๐ เมตร ในปี พ.ศ. ๒๕๕๖ - ๒๕๖๓

ท่าอากาศยานแม่สอดเดิมเป็นท่าอากาศยานเล็ก ๆ อยู่ทางภาคตะวันตกเฉียงเหนือของประเทศไทย สร้างขึ้นมาหลังสงครามโลกครั้งที่ ๑ ตั้งอยู่ที่ตำบลท่าสายลวด อำเภอแม่สอด จังหวัดตาก ใช้ในกิจการทหาร อยู่ในความดูแลของกองทัพอากาศ ต่อมามีการดำเนินการขนส่งพัสดุภัณฑ์และผู้โดยสารในกิจการการบินพลเรือนขึ้น ซึ่งในระยะเริ่มแรกนั้นการดำเนินการอยู่ในความรับผิดชอบของทหารและใช้ท่าอากาศยานแม่สอดเป็นครั้งคราว

ในปี พ.ศ. ๒๔๗๓ กิจการการบินพลเรือนของประเทศได้แยกตัวออกจากกิจการบินทหาร โดยมีบริษัท เดินอากาศ จำกัด เป็นผู้ดำเนินการขนส่งทางอากาศ โดยได้รับสัมปทานการขนส่งทางอากาศ เมื่อพฤษภาคม พ.ศ. ๒๔๗๕ ได้เปิดขยายดำเนินการขนส่งทางอากาศในทาง พิษณุโลก - อำเภอเมืองตาก - แม่สอด ขึ้น จนเมื่อเกิดสงครามโลกครั้งที่ ๒ บริษัทฯ จึงได้งดบินและยุบเลิกกิจการเนื่องจากมีอุปสรรคบางประการ โดยเฉพาะเครื่องบินของบริษัทฯ ถูกเครื่องบินฝ่ายตรงข้ามยิงตก บริษัทฯ จึงงดทำการบินเมื่อวันที่ ๕ เมษายน พ.ศ. ๒๔๘๘ และยุบเลิกกิจการด้านการบินในปี พ.ศ. ๒๔๘๙

ในระหว่างสงครามโลกครั้งที่สอง ประเทศญี่ปุ่นได้ใช้สนามบินแห่งนี้เป็นหน่วยบินในการปฏิบัติการทางอากาศ โจมตีฝ่ายสัมพันธมิตรในประเทศพม่า ซึ่งในขณะนั้นพื้นผิวทางวิ่งยังเป็นดินลูกรังทางวิ่งเป็น ๐๕ - ๒๓ ขนาดประมาณ ๓๐ x ๑,๑๐๐ เมตร บริเวณโดยรอบเป็นป่าโปร่งและหนองน้ำยังไม่มีเครื่องช่วยในการเดินอากาศใด ๆ ทั้งสิ้น แต่เมื่อสงครามโลกครั้งที่สองสงบลงในปี พ.ศ. ๒๔๘๙ กองทัพอากาศได้ริเริ่มดำเนินการบินขึ้นใหม่

ต่อมาในปี พ.ศ. ๒๕๐๓ - ๒๕๐๔ สำนักงานการบินพลเรือนได้เห็นความสำคัญในการขนส่งทางอากาศในขณะนั้น จึงได้ปรับปรุงสภาพท่าอากาศยานโดยทำการเสริมพื้นผิวบดอัดดินลูกรังให้แน่นและเรียบขึ้น และทำการสร้างอาคารท่าอากาศยานและหอบังคับการบิน โดยเป็นอาคารไม้สองชั้นครึ่งสำหรับให้บริการควบคุมจราจรทางอากาศ สร้างสถานีเครื่องช่วยการเดินอากาศ และได้ทำการติดตั้งอุปกรณ์เครื่องช่วยการเดินอากาศ NDB (NONDIRECTIONAL BEACON) ขึ้นในปีต่อมา ซึ่งในช่วงเวลาดังกล่าวนี้น บริษัทเดินอากาศไทยได้นำเครื่อง DC- ๓ หรือ DAGOTA มาให้บริการรับ - ส่งผู้โดยสาร สินค้าและพัสดุภัณฑ์

เมื่อวันที่ ๒๘ ธันวาคม พ.ศ. ๒๕๔๗ ท่าอากาศยานแม่สอดได้ประกาศเป็นท่าอากาศยานศุลกากร ทำให้สามารถรับเที่ยวบินจากต่างประเทศได้ และต่อมาได้ต่อเติมและปรับปรุงอาคารที่พักผู้โดยสาร พื้นที่ศุลกากร ด้านตรวจคนเข้าเมือง และด้านควบคุมโรคพร้อมสายพานลำเลียงกระเป๋า

ในปี พ.ศ. ๒๕๕๖ ท่าอากาศยานแม่สอดได้ซ่อมปรับปรุงอาคารที่พักผู้โดยสาร โดยได้ปรับปรุงขยายทางวิ่ง (รันเวย์) ให้มีความยาวมากขึ้น จากเดิม ๑,๕๐๐ เมตร เป็น ๒,๑๐๐ เมตร เพื่อให้สามารถรองรับเครื่องบินขนาดโบอิง ๗๓๗ และแอร์บัส เอ๓๒๐ และขยายพื้นที่จอดเครื่องบิน ให้สามารถจอดเครื่องบินขนาดดังกล่าวได้ ๓ ลำ ในเวลาเดียวกัน รวมถึงการก่อสร้างอาคารผู้โดยสารหลังใหม่ โดยแล้วเสร็จในปี พ.ศ. ๒๕๖๒ และกรมท่าอากาศยานมีแผนที่จะใช้ท่าอากาศยานแม่สอดเป็นฐานการบินในการเชื่อมต่อไปยังประเทศเพื่อนบ้าน อาทิ จีน เวียดนาม และลาว

ข้อมูลแสดงอัตราเฉลี่ยจำนวนเที่ยวบินและผู้โดยสาร ตั้งแต่ พ.ศ. ๒๕๖๒-๒๕๖๕

ปี พ.ศ.	จำนวนเที่ยวบิน		จำนวนผู้โดยสาร	
	ขาออก	ขาเข้า	ขาออก	ขาเข้า
๒๕๖๕	๓๗๔	๓๗๔	๒๑,๑๑๓	๒๒,๔๖๔
๒๕๖๔	๒๑๗	๒๑๗	๖,๕๗๑	๗,๒๙๙
๒๕๖๓	๘๔๙	๘๔๙	๔๐,๒๔๖	๓๗,๔๘๔
๒๕๖๒	๑,๔๘๐	๑,๔๘๐	๙๘,๓๗๗	๙๘,๗๕๘
รวม	๒,๙๒๐	๒,๙๒๐	๑๖๖,๓๐๗	๑๖๖,๐๐๕

๕.๒ การไฟฟ้า

- จำนวนครัวเรือนที่ใช้ไฟฟ้า ๑๙,๕๖๙ ครัวเรือน
- พื้นที่ที่ได้รับบริการไฟฟ้า ร้อยละ ๑.๔๘ ของพื้นที่ทั้งหมด
- ไฟฟ้าสาธารณะ (ไฟฟ้าส่องสว่าง) จำนวน ๔,๘๒๓ จุด
(ภายในเขตเทศบาลนครแม่สอด) ครอบคลุมถนน ๔๔ สาย ๔๑๖ ซอย

๕.๓ การประปา

- จำนวนครัวเรือนที่น้ำประปาในเขตเทศบาลนครแม่สอด ๑๔,๐๐๓ ครัวเรือน
- น้ำประปาที่ผลิตได้ ๔๘,๐๐๐ ลบ.ม./วัน
- น้ำประปาที่ใช้ ๔๘,๐๐๐ ลบ.ม./วัน
- แหล่งน้ำดิบที่ใช้ผลิตน้ำประปา ๒ แห่ง
- แหล่งน้ำดิบสำรอง - แห่ง

๕.๔ โทรศัพท์

- โทรศัพท์ส่วนบุคคลในพื้นที่เทศบาลนครแม่สอด ๑,๗๒๓ เลขหมาย
- โทรศัพท์สาธารณะในเขตพื้นที่เทศบาลนครแม่สอด ๘ เลขหมาย

๕.๕ ระบบโลจิสติกส์ (Logistics) หรือการขนส่ง

การส่งออก เดือนตุลาคม ๒๕๖๕ มีมูลค่าการส่งออก ๘,๓๙๕.๘๓ ล้านบาท ลดลงจากเดือนที่แล้ว ๔๙๕.๙๙ ล้านบาท คิดเป็นร้อยละ ๕.๕๘ (กันยายน ๒๕๖๕ มูลค่า ๘,๘๙๑.๘๒ ล้านบาท) เมื่อเทียบกับช่วงเดือนกันยายนปีที่แล้วเพิ่มขึ้น ๑๘๓.๐๗ ล้านบาท คิดเป็นร้อยละ ๒.๒๓ (ตุลาคม ๒๕๖๔ มูลค่า ๘,๒๑๒.๗๖ ล้านบาท)

ระบบโลจิสติกส์ (Logistics) หรือการส่งออกสูงสุด ๕ อันดับ (กันยายน-ตุลาคม ๒๕๖๕) ได้แก่
๑. โทรศัพท์พร้อมอุปกรณ์ ๒. น้ำมันพืช ๓. เม็ดพลาสติก ๔. โลชั่นบำรุงผิว ๕. ผ้าพิมพ์ฝ้าย

การนำเข้า เดือนตุลาคม ๒๕๖๕ มีมูลค่าการนำเข้า ๙๑๘.๒๓ ล้านบาท ลดลงจากเดือนที่แล้ว ๓๔๓.๘๐ ล้านบาท คิดเป็นร้อยละ ๒๗.๒๔ (กันยายน ๒๕๖๕ มูลค่า ๑,๒๖๒.๑๓ ล้านบาท) เมื่อเทียบกับช่วงเดือนกันยายนของปีที่แล้ว ลดลง ๗๖๖.๔๐ ล้านบาท คิดเป็นร้อยละ ๔๕.๔๙ (ตุลาคม ๒๕๖๔ มูลค่า ๑,๖๘๔.๖๓ ล้านบาท)

การนำเข้าสูงสุด ๕ อันดับ (กันยายน-ตุลาคม ๒๕๖๕) ได้แก่ ๑. แป้งข้าวเจ้า (FORM D)
๒. เศษอะลูมิเนียม ๓. โค-กะบือ ๔. อิมเมจเซ็นเซอร์แบบทาบติด (คอนแทกต์) ๕. พริกสด (FORM D)
- จำนวนโรงงานอุตสาหกรรมในอำเภอแม่สอด มีจำนวน ๒๘๗ โรง

๖. ด้านเศรษฐกิจ

๖.๑ การเกษตร

พื้นที่เพาะปลูกภายในอำเภอแม่สอดส่วนใหญ่อยู่รอบนอกเขตพื้นที่อำเภอแม่สอด การเพาะปลูกส่วนใหญ่จะเป็นพืชไร่ รองลงไปเป็นข้าวและไม้ผลตามลำดับ พืชที่อำเภอแม่สอดนิยมเพาะปลูก ได้แก่ ข้าวนาปี ข้าวโพดเลี้ยงสัตว์ ถั่วเหลือง มันสำปะหลัง และอ้อย ส่วนประเภทการเกษตรที่เกษตรกรในพื้นที่อำเภอแม่สอดเลือกเพาะปลูก คือ ข้าวนาปี และข้าวโพดเลี้ยงสัตว์ โดยมีเกษตรกรเลือกปลูกข้าวนาปีและข้าวโพดเลี้ยงสัตว์เพิ่มมากขึ้นทุกปี โดยสรุปยอดเกษตรกรรายใหม่ในแต่ละปีได้ ดังนี้

ตารางแสดงข้อมูลกิจการการเกษตร ในพื้นที่อำเภอแม่สอด ตั้งแต่ พ.ศ. ๒๕๖๒ - ๒๕๖๕

ประเภทเกษตรกร	จำนวนเกษตรกร (ราย)			
	ปี ๒๕๖๒	ปี ๒๕๖๓	ปี ๒๕๖๔	ปี ๒๕๖๕
๑. ข้าวนาปี	๖๕	๖๔	๕๗	๕๗
๒. ข้าวโพดเลี้ยงสัตว์	๒๒	๔	๒๒	๕
รวมทั้งสิ้น	๘๗	๗๒	๗๙	๖๒

๖.๒ การบริการ

เทศบาลนครแม่สอด มีการให้บริการ (One stop service) การบริการเบ็ดเสร็จ ณ จุดเดียว (One stop service) เป็นแนวคิดที่ต้องการอำนวยความสะดวกให้แก่ผู้มาติดต่อราชการให้สามารถรับบริการจากหน่วยงานราชการต่าง ๆ ได้ ณ ที่แห่งเดียว

๖.๓ การท่องเที่ยว

๑. วัดไทยพัฒนาราม หมู่ที่ ๑ ตำบลท่าสายลวด อำเภอแม่สอด จังหวัดตาก
๒. น้ำพุร้อน หมู่ที่ ๑๑ ตำบลแม่กาษา อำเภอแม่สอด จังหวัดตาก
๓. ตลาดสินค้าพื้นเมืองชาวเขาตอยมุเซอ ตำบลด่านแม่ละเมา อำเภอแม่สอด จังหวัดตาก
๔. วัดไทยสามัคคี หมู่ที่ ๙ ตำบลแม่กาษา อำเภอแม่สอด จังหวัดตาก
๕. ศาลเจ้าพ่อพะวอ ทางหลวงแผ่นดินหมายเลขที่ ๑๐๕ อำเภอแม่สอด จังหวัดตาก
๖. วัดมณีไพรสณฑ์ ๒๘๑๒ ถนนอินทคีรี อำเภอแม่สอด จังหวัดตาก
๗. ตลาดริมเมย ตำบลท่าสายลวด อำเภอแม่สอด จังหวัดตาก
๘. อุทยานแห่งชาติตากสินมหาราช หมู่ที่ ๑๐ ตำบลแม่ท้อ อำเภอแม่สอด จังหวัดตาก
๙. อโรคยาศาลโป่งคำราม หมู่ที่ ๔ บ้านน้ำดิบ ตำบลแม่กาษา อำเภอแม่สอด จังหวัดตาก
๑๐. น้ำตกธารารักษ์ (น้ำตกผาชัน) ตำบลมหวาน อำเภอแม่สอด จังหวัดตาก
๑๑. ถ้ำสีฟ้า ตำบลมหวาน อำเภอแม่สอด จังหวัดตาก

๖.๔ อุตสาหกรรม

๑. อุตสาหกรรมผลิตภัณฑ์จากพืช	จำนวน ๒๗ โรง
๒. อุตสาหกรรม	จำนวน ๑๔ โรง
๓. อุตสาหกรรมเครื่องตี๋ม	จำนวน ๖ โรง
๔. อุตสาหกรรมสิ่งทอ	จำนวน ๓๖ โรง
๕. อุตสาหกรรมเครื่องแต่งกายยกเว้นรองเท้า	จำนวน ๖๗ โรง

๖.๕ การพาณิชย์และกลุ่มอาชีพ

ชื่อกลุ่ม	ผลิตภัณฑ์สินค้า
กลุ่มพัฒนาสตรีเทศบาลนครแม่สอด	สบู่สมุนไพร
เอคโคบาติกแม่สอด	ผลิตภัณฑ์ผ้าบาติก
น้ำพริกกุ้งแม่จันทร์ดี	น้ำพริกกุ้ง, น้ำพริกปลา
ร้านแอ่งจี้เจมส์	แหวนเงิน, สร้อยคอ, ต่างหู, จี้, กำไล
วิสาหกิจชุมชนกลุ่มงานอาชีพอินทรีศรี	แชมพูอินทรีนิน, แชมพูสมุนไพร, แชมพูอะโวคาโด
ทิพย์เจมส์	แหวนเงิน, สร้อยคอ, ต่างหู, จี้เงิน, กำไลเงิน

๖.๖ แรงงาน

- แรงงานในภาคอุตสาหกรรม จำนวน ๓๒,๖๘๖ คน

๗. ศาสนา ประเพณี วัฒนธรรม

๗.๑ การนับถือศาสนา

ประชากรส่วนใหญ่ในอำเภอแม่สอดนับถือศาสนาพุทธ รองลงมานับถือศาสนาอิสลามและคริสต์ ดังนี้

ตารางแสดงข้อมูลการนับถือศาสนาของประชากรในเขตเทศบาลนครแม่สอด

ลำดับที่	ศาสนา	คิดเป็นร้อยละ (จำนวนประชากรทั้งหมด)
๑	พุทธ	ร้อยละ ๘๕
๒	คริสต์	ร้อยละ ๑๐
๓	อิสลาม	ร้อยละ ๕

ตารางแสดงข้อมูลวัดและศาสนสถานในเขตเทศบาลนครแม่สอด

ประเภท	ชื่อ	ที่ตั้ง
วัด	๑. วัดชุมพลคีรี	๓๑ ถนนประสาทวิถี อำเภอแม่สอด จังหวัดตาก ๖๓๑๑๐
	๒. วัดอรุญเขต	๕๗๙ ถนนอินทคีรี อำเภอแม่สอด จังหวัดตาก ๖๓๑๑๐
	๓. วัดดอนแก้ว	๑๙ ถนนสายเอเชีย อำเภอแม่สอด จังหวัดตาก ๖๓๑๑๐
	๔. วัดดอนไชย	๒/๑๒ อำเภอแม่สอด จังหวัดตาก ๖๓๑๑๐
	๕. วัดมณีไพรสณฑ์	๒๘๑๒ ถนนอินทคีรี อำเภอแม่สอด จังหวัดตาก ๖๓๑๑๐
	๖. วัดบุญญาวาส	๒๔ ซอยบุญญาวาส อำเภอแม่สอด จังหวัดตาก ๖๓๑๑๐
	๗. วัดสุนทริกาวาส (วัดป่าใหม่)	๑/๕ ถนนอะมีนาอุทิศ อำเภอแม่สอด จังหวัดตาก ๖๓๑๑๐
	๘. วัดแม่สอดหน้าด่าน	๙๕ บ้านเงี้ยวหลวง อำเภอแม่สอด จังหวัดตาก ๖๓๑๑๐
	๙. วัดตรีรัตนาราม (วัดใหม่หนองบัวคูณ)	๓๒/๕๗ อำเภอแม่สอด จังหวัดตาก ๖๓๑๑๐
	๑๐. วัดสักทองวนาราม	ตำบลแม่สอด อำเภอแม่สอด จังหวัดตาก ๖๓๑๑๐
โบสถ์	๑. คริสตจักรเซเวนต์เดย์แอตเวนทิสต์	อำเภอแม่สอด จังหวัดตาก ๖๓๑๑๐
	๒. คริสตจักรความหวังนครแม่สอด	๑๑/๒๖ ถนนอินทคีรี อำเภอแม่สอด จังหวัดตาก ๖๓๑๑๐
	๓. คริสตจักรแห่งนิมิตนครแม่สอด	๑๖๒/๒ ถนนอินทคีรี อำเภอแม่สอด จังหวัดตาก ๖๓๑๑๐
	๔. MEC Church, Maesot	๗๗๗ ถนนอินทคีรี ตำบลแม่สอด อำเภอแม่สอด ตาก ๖๓๑๑๐
	๕. คริสตจักรสมานสามัคคีแม่สอด	๓๑ ถนนประสาทวิถี อำเภอแม่สอด จังหวัดตาก ๖๓๑๑๐
	๖. คริสตจักรความหวังแม่สอด	อำเภอแม่สอด จังหวัดตาก ๖๓๑๑๐
	๗. บ้านพระคุณแห่งแม่สอด	อำเภอแม่สอด ตาก ๖๓๑๑๐
	๘. คริสตจักรแม่สอดโมตรีจิต	๕๖/๒ ถนนบ้านทุ่ง อำเภอแม่สอด จังหวัดตาก ๖๓๑๑๐
	๙. คริสตจักรที่ ๑ แม่สอด	๓๒/๕๗ ถนนแม่สอด - แม่ตาว อำเภอแม่สอด จังหวัดตาก ๖๓๑๑๐
	๑๐. Maesot Grace Church	อำเภอแม่สอด จังหวัดตาก ๖๓๑๑๐
	๑๑. คริสตจักรแม่สอด	ซอยศรีสว่าง อำเภอแม่สอด จังหวัดตาก ๖๓๑๑๐
มัสยิด	๑. มัสยิดนุรุลอิสลาม	๗๐ ถนนศรีพานิช อำเภอแม่สอด จังหวัดตาก ๖๓๑๑๐
	๒. มัสยิดอันซอร์	๒๕/๑๕ อำเภอแม่สอด จังหวัดตาก ๖๓๑๑๐
	๓. มัสยิดมุฮัมหมัด	๓๔/๕๕ อำเภอแม่สอด จังหวัดตาก ๖๓๑๑๐
	๔. มัสยิดดารุ้ลอิสลาม (โดมทอง)	๒ ซอยอิสลามบำรุง อำเภอแม่สอด จังหวัดตาก ๖๓๑๑๐
	๕. มัสยิดมะดีเยาะห์	อำเภอแม่สอด จังหวัดตาก ๖๓๑๑๐

๗.๒ ประเพณีและงานประจำปี

๑. งานแห่เทียนจำนำพรรษา
๒. งานประเพณีสงกรานต์
๓. งานวันลอยกระทง
๔. งานประเพณีสี่ชั้ชชะตาชุมชน 20 ชุมชน
๕. งานประเพณีกวนข้าวทิพย์
๖. งานประเพณีแห่พระเจ้า 28 พระองค์
๗. งานประเพณีภาคสวรรค์
๘. งานประเพณีแล้ฮู้ปี๊ดตะก่า
๙. งานประเพณีปอยส่างลอง
๑๐. งานประเพณีกวนข้าวหย่ากู่
๑๑. งานประเพณีทำบุญตักบาตรพระอุปัชฌ์ (เป็งปี๊ด)
๑๒. งานประเพณีสร้างน้ำพระบรมธาตุเจดีย์วัดคอนแก้ว (หมู่บ้านหนองเเก)
๑๓. งานประเพณีแห่ผ้าห่มพระธาตุ ๑๒ ราศี
๑๔. งานประเพณีห่มผ้าพระธาตุ
๑๕. งานประเพณีเทศน์มหาชาติ
๑๖. งานประเพณีแห่ไม้ก้ำสะหลี
๑๗. งานประเพณีถวายข้าวพระพุทธร
๑๘. งานประเพณีตานก๋วยสลาก

๗.๓ ภูมิปัญญาท้องถิ่น ภาษาถิ่น

- ภาษาถิ่น, ภาษาพม่า, ภาษาจีน

๗.๔ OTOP สินค้าพื้นเมืองและของที่ระลึก

กลุ่ม	สินค้า
กลุ่มพัฒนาสตรีเทศบาลนครแม่สอด	สบู่สมุนไพร
เอคโคบาติกแม่สอด	ผลิตภัณฑ์ผ้าบาติก
น้ำพริกกุ้งแม่จันท์ดี	น้ำพริกกุ้ง, น้ำพริกปลา
ร้านแอ่งจี้เจมส์	แหวนเงิน, สร้อยคอ, ต่างหู, จี้, กำไล
วิสาหกิจชุมชนกลุ่มงานอาชีพอินทรีศรี	แชมพูอินทรี, แชมพูสมุนไพร, แชมพูอะโวคาโด
ทิพย์เจมส์	แหวนเงิน, สร้อยคอ, ต่างหู, จี้เงิน, กำไลเงิน

จากข้อมูลพื้นฐานทางกายภาพ ประกอบกับข้อมูลการประเมินผลการดำเนินการตามแผนพัฒนาของเทศบาลนครแม่สอด สามารถสรุปสภาพปัญหาและความต้องการของประชาชนในเขตพื้นที่รับผิดชอบ ของเทศบาลนครแม่สอด ได้ดังนี้

๑. ปัญหาด้านโครงสร้างพื้นฐาน สภาพปัญหาที่เกิดขึ้นได้แก่

๑.๑ ปัญหาด้านประชาชนขาดความรู้ด้านการผังเมืองและระบบการจราจรให้เป็นระเบียบเรียบร้อยของบ้านเมืองจัดที่สำหรับจอดรถให้เป็นสัดส่วนและเป็นระบบ

๑.๒ ปัญหาถนนภายในเขตเทศบาลบางแห่งมีขนาดเล็ก คับแคบ ไม่สามารถที่จะขยายผิวจราจรให้กว้างขึ้นได้ อีกทั้งถนนบางสายมีสภาพชำรุดเสียหายเนื่องจากมีการใช้งานมาเป็นเวลานาน ควรปรับปรุงถนนและทางเท้าให้ได้มาตรฐานสามารถใช้งานได้ดีและมีประสิทธิภาพ

๑.๓ ปัญหาการจราจรมีสาเหตุมาจากการเจริญเติบโตอย่างรวดเร็วของชุมชนเมือง ในขณะที่โครงข่ายถนนและทางเลือกในการเดินทางของประชาชนยังไม่สามารถรองรับการเจริญเติบโตได้ อีกทั้งระบบขนส่งมวลชนยังไม่ครอบคลุมทั่วถึงทุกพื้นที่ทำให้ประชาชนต้องใช้รถส่วนตัวมากขึ้น ส่งผลให้การจราจรติดขัด นอกจากนี้ ความปลอดภัยในการใช้รถใช้ถนนก็เป็นปัจจัยที่สำคัญ ป้ายสัญลักษณ์จราจร และการปรับปรุงอุปกรณ์ความปลอดภัยต่าง ๆ โดยส่งเสริมวินัยจราจรให้แก่ประชาชนด้วย ป้ายชื่อชุมชนและป้ายชื่อถนนต่าง ๆ ที่ชัดเจน เป็นเอกลักษณ์ของท้องถิ่น เพื่อส่งเสริมการท่องเที่ยวของอำเภอแม่สอด

๑.๔ ปัญหาด้านภูมิทัศน์ของนครแม่สอดโดยทั่วไป ทั้งในส่วนที่เป็นพื้นที่ถนนทางเดินเท้า อาคาร สถานที่สำคัญ ยังต้องได้รับการดูแลให้เป็นระเบียบเรียบร้อยสวยงามอย่างต่อเนื่อง

๒. ปัญหาด้านเศรษฐกิจ สภาพปัญหาที่เกิดขึ้นได้แก่

ด้วยพื้นที่ชายแดนอำเภอแม่สอดที่เป็นเมืองเศรษฐกิจ การค้าชายแดนที่สำคัญมาอย่างยาวนาน ในด้านการค้า การบริการ มีการลงทุนด้านเศรษฐกิจ ทั้งภาคอุตสาหกรรมและการท่องเที่ยว ส่งผลให้ประชาชนมีรายได้จากการลงทุนต่าง ๆ

๓. ปัญหาด้านสังคม สภาพปัญหาที่เกิดขึ้นได้แก่

ด้วยพื้นที่เป็นพื้นที่ชายแดนอำเภอแม่สอดติดกับประเทศเมียนมาร์ อำเภอแม่สอดจึงเป็นเมืองเศรษฐกิจการค้าชายแดนระหว่างไทยกับเมียนมาร์ ส่งผลให้แรงงานต่างด้าวเข้ามาอย่างผิดกฎหมายเข้ามาอาศัยอยู่เป็นจำนวนมาก ส่งผลให้เกิดปัญหาสังคมอย่างมากมาย อาทิ ปัญหารายได้ไม่เพียงพอ ปัญหาการขาดแคลนที่อยู่อาศัย ปัญหายาเสพติดในชุมชน ปัญหาการพนัน ซึ่งปัญหาสังคมเหล่านี้ส่งผลให้เกิดปัญหาอาชญากรรมตามมา ได้แก่ ปล้นทรัพย์ ชิงทรัพย์ เป็นต้น ทำให้ประชาชนที่อาศัยอยู่ในเขตเมืองขาดความปลอดภัยในชีวิตและทรัพย์สิน ตลอดจนสวัสดิภาพของบุคคลต่าง ๆ ให้ดูแลในเรื่องไฟฟ้าแสงสว่างเพื่อเสริมสร้างความปลอดภัยในชีวิตและทรัพย์สินด้วย นอกจากนี้ปัญหาการจัดการสาธารณสุขสำหรับประชาชนในเมืองก็เป็นสิ่งสำคัญที่เทศบาลต้องมีความพร้อมในการรับมือกับเหตุการณ์สาธารณสุขภัยที่อาจเกิดขึ้นได้ตลอดเวลาและทุกสถานที่อีกด้วย

๔. ปัญหาด้านการเมือง การบริหาร สภาพปัญหาที่เกิดขึ้นได้แก่

กระตุ้นสร้างจิตสำนึกและปลูกฝังในการใช้สิทธิหน้าที่ทางการเมืองของประชาชน เพื่อส่งเสริมการปกครองในระบบประชาธิปไตยทั้งในระดับท้องถิ่นและระดับประเทศชาติ

๕. ปัญหาด้านทรัพยากรธรรมชาติและสิ่งแวดล้อม สภาพปัญหาที่เกิดขึ้นได้แก่

ปัญหาสิ่งแวดล้อมเป็นปัญหาสำคัญคู่กับการเจริญเติบโตของเมืองแม่สอด ความหลากหลายของกิจกรรมเมืองทำให้เกิดปัญหาสิ่งแวดล้อมและการก่อกมลพิษต่าง ๆ ไม่ว่าจะเป็นมลพิษทางอากาศ ระดับเสียง ที่ก่อให้เกิดความรำคาญ ขยะมูลฝอยและสิ่งปฏิกูล น้ำเสีย พื้นที่สีเขียวและพื้นที่โล่งสาธารณะไม่เพียงพอ ดังนี้

๕.๑ ปัญหาวิกฤติหมอกควันจะเกิดขึ้นช่วงเดือนธันวาคม-มีนาคม ของทุกปี ด้วยอำเภอแม่สอด มีลักษณะเป็นแอ่งกระทะแม่เทศบาลนครแม่สอดพยายามจะลดปัญหาดังกล่าว รมรณรงค์ลดการเผาในที่โล่ง ปัญหาวิกฤติหมอกควันก็ยังคงส่งผลกระทบต่อคุณภาพชีวิตของประชาชน นอกจากนี้ มลพิษทางเสียงก็เป็นปัญหากับประชาชนที่อาศัยอยู่บริเวณสถานประกอบการในลักษณะร้านอาหาร/สถานบันเทิง ที่ไม่ปฏิบัติตามระเบียบกฎหมาย ข้อบังคับทางราชการ มีการเปิดเสียงหรือเล่นดนตรีเสียงดังรบกวน

๕.๒ ปัญหาขยะมูลฝอยสิ่งปฏิกูลเป็นปัญหาสำคัญอีกประการหนึ่ง ซึ่งเกิดควบคู่กับการเจริญเติบโตของเมือง การเพิ่มขึ้นของจำนวนประชากรและแรงงานต่างด้าวที่เข้ามาอาศัยอยู่ในเขตเทศบาลมีผลให้ปริมาณขยะมีจำนวนมาก ในปี พ.ศ.๒๕๖๒ มีขยะเกิดขึ้นเฉลี่ย ๗๕ ตัน/วัน โดยต้องการให้จัดหาถังขยะ เพื่อรองรับปริมาณขยะมูลฝอยที่เพิ่มขึ้น รมรณรงค์ในเรื่องการรักษาความสะอาด ดูแลรักษาท่อและวางระบายน้ำให้อยู่ในสภาพที่สามารถใช้งานได้ดี แต่อย่างไรก็ตามเทศบาลนครแม่สอดสามารถจัดการกำจัดตามหลักสุขาภิบาลได้เกือบทั้งหมด

๕.๓ ปัญหาน้ำท่วมและน้ำเน่าเสีย ปัญหาน้ำท่วมขัง เนื่องมาจากการที่ท่อระบายน้ำอุดตัน ส่งผลให้ขาดประสิทธิภาพในการระบายน้ำทำให้เกิดปัญหาน้ำท่วมในหลายพื้นที่ รวมถึงปัญหาน้ำเน่าเสีย ในแม่น้ำและคูคลองต่าง ๆ ซึ่งก่อให้เกิดสิ่งรบกวนและเป็นแหล่งเพาะพันธุ์ของเชื้อโรคอีกด้วย

๕.๔ ปัญหาพื้นที่สีเขียว พื้นที่ในเขตชุมชนส่วนใหญ่จะเป็นที่ตั้งเพื่อการอยู่อาศัย และการประกอบอาชีพ ส่วนพื้นที่สีเขียวเพื่อการนันทนาการ ได้แก่ สนามหญ้า สวนหย่อม สวนสาธารณะ และสนามกีฬา มีน้อยไม่เพียงพอกับความต้องการของประชาชน โดยต้องการให้เทศบาลปรับปรุงและพัฒนาบำรุงรักษาดูแลสถานที่พักผ่อนหย่อนใจ ที่มีอยู่ให้คงสภาพของคนเป็นธรรมชาติ เพื่อสร้างคุณภาพชีวิตให้กับประชาชนในท้องถิ่นให้ดียิ่งขึ้น

๖. ปัญหาด้านการสาธารณสุข สภาพปัญหาที่เกิดขึ้นได้แก่

๖.๑ ปัญหาในเรื่องคุณภาพชีวิต การประกอบอาชีพ ปัญหาการว่างงาน ต้องการให้เทศบาลส่งเสริมอาชีพและพัฒนารายได้ให้แก่ประชาชนในท้องถิ่น

๖.๒ ต้องการให้เทศบาลเข้าไปช่วยเหลือด้านคุณภาพชีวิตของเด็กและเยาวชน ดูแลผู้สูงอายุและผู้พิการ ในท้องถิ่นให้มีคุณภาพชีวิตที่ดีขึ้นอย่างทั่วถึง

๖.๓ ต้องการจัดให้มีที่อยู่อาศัยที่เป็นสัดส่วนให้กับแรงงานต่างด้าวที่พักอาศัยอยู่ในเขตเทศบาลนครแม่สอด เพื่อป้องกันปัญหาเรื่องความปลอดภัยในชีวิตและทรัพย์สินของประชาชน

๗. ปัญหาด้านการศึกษา ศาสนาและวัฒนธรรม สภาพปัญหาที่เกิดขึ้นได้แก่

เทศบาลนครแม่สอด ส่งเสริมขนบธรรมเนียมประเพณี วัฒนธรรมของท้องถิ่นให้มีลักษณะอันโดดเด่นและเป็นเอกลักษณ์มากยิ่งขึ้น

๕. ภารกิจ อำนาจหน้าที่ของเทศบาล

ภารกิจอำนาจหน้าที่ความรับผิดชอบของเทศบาลนครแม่สอด ตามพระราชบัญญัติเทศบาล พ.ศ. ๒๔๙๖ แก้ไขเพิ่มเติมถึง (ฉบับที่ ๑๔) พ.ศ. ๒๕๖๒ พระราชบัญญัติกำหนดแผนและขั้นตอนการกระจายอำนาจให้องค์กรปกครองส่วนท้องถิ่น พ.ศ. ๒๕๔๒ แก้ไขเพิ่มเติมถึง (ฉบับที่ ๒) พ.ศ. ๒๕๔๙ และกฎหมายอื่นที่เกี่ยวข้อง เพื่อให้เป็นไปตามแผนพัฒนาเศรษฐกิจและสังคมแห่งชาติ แผนพัฒนาอำเภอ แผนพัฒนาจังหวัด นโยบายของรัฐบาล นโยบายของผู้บริหารท้องถิ่น แผนยุทธศาสตร์ และสภาพปัญหาของเทศบาลนครแม่สอด ซึ่งกำหนดภารกิจของเทศบาลนครแม่สอด จำนวน ๗ ด้าน ดังนี้

๕.๑ ด้านโครงสร้างพื้นฐาน มีภารกิจที่เกี่ยวข้องดังนี้

- (๑) การจัดการและดูแลสถานีขนส่งทางบกและทางน้ำ
- (๒) การสร้างและบำรุงรักษาทางบกและทางน้ำที่เชื่อมต่อระหว่างองค์กรปกครองส่วนท้องถิ่นอื่น
- (๓) การขนส่งมวลชนและการวิศวกรรมจราจร
- (๔) การสาธารณสุขการ
- (๕) การจัดให้มีและการบำรุงทางน้ำและทางบก
- (๖) การจัดให้มีและบำรุงทางระบายน้ำ
- (๗) การจัดให้มีน้ำสะอาดหรือการประปา
- (๘) การจัดให้มีตลาด ท่าเทียบเรือ ท่าข้ามและที่จอดรถ
- (๙) การจัดให้มีและการบำรุงการไฟฟ้าหรือแสงสว่างโดยวิธีอื่น
- (๑๐) การจัดสาธารณสุขโรค และการก่อสร้างอื่น
- (๑๑) การปรับปรุงแหล่งชุมชนแออัด และการจัดการเกี่ยวกับที่อยู่อาศัย
- (๑๒) การจัดให้มีการบำรุงรักษาสถานที่พักผ่อนหย่อนใจ
- (๑๓) การรักษาความสะอาดและความเป็นระเบียบเรียบร้อยของบ้านเมือง
- (๑๔) การกำจัดมูลฝอย สิ่งปฏิกูล และน้ำเสีย
- (๑๕) การควบคุมการเลี้ยงสัตว์
- (๑๖) การจัดให้มีและควบคุมการฆ่าสัตว์
- (๑๗) การผังเมือง
- (๑๘) การดูแลรักษาที่สาธารณะ

(๑๙) การควบคุมอาคาร

(๒๐) การรักษาความสะอาดของถนนหรือทางเดินและที่สาธารณะ รวมทั้งการกำจัดมูลฝอยและสิ่งปฏิกูล

(๒๑) การจัดให้มีและบำรุงสถานที่ทำการพิทักษ์รักษาคนเจ็บไข้

(๒๒) การจัดให้มีการบำรุงสวนสาธารณะ

(๒๓) การจัดให้มีการดำเนินกิจการโรงรับจำนำหรือสถานสินเชื่อท้องถิ่น

๕.๒ ด้านส่งเสริมคุณภาพชีวิต มีภารกิจที่เกี่ยวข้องดังนี้

(๑) การจัดการศึกษา

(๒) การจัดให้มีโรงพยาบาลจังหวัด การรักษาพยาบาล การป้องกันและการควบคุมโรคติดต่อ

(๓) การป้องกัน การบำบัดโรค และการจัดตั้งและบำรุงสถานพยาบาล

(๔) การส่งเสริมสงเคราะห์และการพัฒนาคุณภาพชีวิตเด็ก สตรี คนชราและผู้ด้อยโอกาส

(๕) การรักษาความสะอาดของถนน ทางเดินและที่สาธารณะ

(๖) การจัดให้มีโรงฆ่าสัตว์

(๗) การจัดให้มีสุสานและฌาปนสถาน

(๘) การจัดให้มีการบำรุงสถานที่สำหรับนักกีฬา การพักผ่อนหย่อนใจ สวนสาธารณะ สวนสัตว์

ตลอดจนสถานที่ประชุมอบรมราษฎร

(๙) การบำรุงและส่งเสริมการทำมาหากินของราษฎร

(๑๐) การส่งเสริมการมีส่วนร่วมของราษฎรในการพัฒนาท้องถิ่น

(๑๑) การสาธารณสุข การอนามัยครอบครัว และการรักษาพยาบาล

(๑๒) การจัดให้มีและบำรุงการสงเคราะห์มารดาและเด็ก

(๑๓) การจัดทำกิจการซึ่งจำเป็นเพื่อการสาธารณสุข

(๑๔) การปรับปรุงแหล่งเสื่อมโทรมและการรักษาความสะอาดเรียบร้อยของท้องถิ่น

(๑๕) การจัดให้มีเครื่องใช้ในการดับเพลิง

(๑๖) การให้ราษฎรได้รับการศึกษาอบรม

(๑๗) การส่งเสริมการพัฒนาสตรี เด็ก เยาวชน ผู้สูงอายุ และผู้พิการ

๕.๓ ด้านการจัดระเบียบชุมชน สังคม และการรักษาความสงบเรียบร้อย มีภารกิจที่เกี่ยวข้องดังนี้

(๑) การส่งเสริมประชาธิปไตย ความเสมอภาค และสิทธิเสรีภาพของประชาชน

(๒) การป้องกันและบรรเทาสาธารณภัย

(๓) การจัดให้ระบบรักษาความสงบเรียบร้อยในจังหวัด

(๔) การรักษาความสงบเรียบร้อยและศีลธรรมอันดีของประชาชนในเขตเทศบาล

๕.๔ ด้านการวางแผน การส่งเสริมการลงทุน พาณิชยกรรมและการท่องเที่ยว มีภารกิจที่เกี่ยวข้องดังนี้

- (๑) การจัดทำแผนพัฒนาองค์กรปกครองส่วนท้องถิ่น และประสานการจัดทำแผนพัฒนาจังหวัดตามระเบียบที่คณะรัฐมนตรีกำหนด
- (๒) การจัดตั้งและดูแลตลาดกลาง
- (๓) การส่งเสริมการท่องเที่ยว
- (๔) การพาณิชย์ การส่งเสริมการลงทุน และการทำกิจกรรมไม่ว่าจะดำเนินการเองหรือร่วมกับบุคคลอื่นหรือจากสหการ

๕.๕ ด้านการบริหารจัดการและการอนุรักษ์ทรัพยากรธรรมชาติและสิ่งแวดล้อม มีภารกิจที่เกี่ยวข้องดังนี้

- (๑) การคุ้มครอง ดูแลและบำรุงรักษาน้ำ ป่าไม้ ที่ดิน สัตว์ป่า
- (๒) การจัดตั้งและการดูแลระบบบำบัดน้ำเสียรวม
- (๓) การกำจัดมูลฝอยและสิ่งปฏิกูลรวม
- (๔) การจัดการสิ่งแวดล้อมและมลพิษต่าง ๆ

๕.๖ ด้านการศาสนา ศิลปวัฒนธรรม จารีตประเพณี และภูมิปัญญาท้องถิ่น มีภารกิจที่เกี่ยวข้องดังนี้

- (๑) การจัดการศึกษา
- (๒) บำรุงรักษาศิลปะ จารีตประเพณี ภูมิปัญญาท้องถิ่น และวัฒนธรรมอันดีของท้องถิ่น
- (๓) การส่งเสริมการกีฬา จารีตประเพณี และวัฒนธรรมอันดีงามของท้องถิ่น
- (๔) การจัดให้มีพิพิธภัณฑ์และหอจดหมายเหตุ
- (๕) การศึกษา การทำนุบำรุงศาสนา และการส่งเสริมวัฒนธรรม

๕.๗ ด้านการบริหารจัดการและการสนับสนุนการปฏิบัติภารกิจของส่วนราชการและองค์กรปกครองส่วนท้องถิ่น มีภารกิจที่เกี่ยวข้องดังนี้

- (๑) สนับสนุนสภาเทศบาลและองค์กรปกครองส่วนท้องถิ่นอื่นในการพัฒนาท้องถิ่น สนับสนุนหรือช่วยเหลือส่วนราชการหรือองค์กรปกครองส่วนท้องถิ่นอื่นในการพัฒนาท้องถิ่น
- (๒) ประสานและให้ความร่วมมือในการปฏิบัติหน้าที่ของสภาเทศบาล และองค์กรปกครองส่วนท้องถิ่นอื่น
- (๓) การแบ่งสรรเงินซึ่งตามกฎหมายจะต้องแบ่งให้แก่สภาเทศบาล และองค์กรปกครองส่วนท้องถิ่นอื่น
- (๔) การให้บริการแก่เอกชน ส่วนราชการ หน่วยงานของรัฐ รัฐวิสาหกิจ หรือองค์กรปกครองส่วนท้องถิ่นอื่นอันโดดเด่นและเป็นเอกลักษณ์มากยิ่งขึ้น

จากภารกิจทั้ง ๗ ด้าน ตามที่กฎหมายกำหนดให้อำนาจเทศบาล จะสามารถแก้ไขปัญหาของเทศบาลนครแม่สอดได้เป็นอย่างดี และสนองความต้องการของประชาชนในเขตพื้นที่เทศบาล และสอดคล้องกับแผนพัฒนาเศรษฐกิจและสังคมแห่งชาติ แผนพัฒนาอำเภอ แผนพัฒนาจังหวัด นโยบายรัฐบาล และนโยบายของผู้บริหารเทศบาลนครแม่สอด

๖. ภารกิจหลักและภารกิจรอง ที่เทศบาลจะดำเนินการ

วิสัยทัศน์การพัฒนาเทศบาลนครแม่สอด

“เมืองแม่สอดน่าอยู่ ก้าวล้ำทันสมัย ภายใต้หลักธรรมาภิบาล”

เพื่อให้การพัฒนาเทศบาลนครแม่สอดนำไปสู่วิสัยทัศน์ที่กำหนดไว้ จึงกำหนดแนวทางการพัฒนา และภารกิจหน้าที่ของเทศบาลนครแม่สอด ดังนี้

๖.๑ ภารกิจหลัก

๑. การจัดให้มีและบำรุงรักษาทางบกทางน้ำ และทางระบายน้ำ
๒. การผังเมือง
๓. การควบคุมอาคาร
๔. การจัดให้มีและควบคุมตลาด ท่าเทียบเรือ ท่าข้าม และที่จอดรถ
๕. การจัดให้มีสุสานและฌาปนสถาน
๖. การจัดการศึกษา
๗. การป้องกันและระงับโรคติดต่อ
๘. การจัดให้ราษฎรได้รับการศึกษาอบรม
๙. การจัดให้มีการส่งเสริมการพัฒนาสตรีเด็กเยาวชนผู้สูงอายุและผู้พิการ
๑๐. การจัดให้มีการสังคมสงเคราะห์และพัฒนาคุณภาพชีวิตเด็กสตรีคนชราและผู้ด้อยโอกาส
๑๑. การส่งเสริมการกีฬา
๑๒. การสาธารณสุขการอนามัยครอบครัวและการรักษาพยาบาล
๑๓. การจัดให้มีและบำรุงสถานที่สำหรับการกีฬาและพลศึกษา
๑๔. การจัดให้มีการควบคุมการฆ่าสัตว์
๑๕. การจัดให้มีการรักษาความสงบเรียบร้อยของประชาชน
๑๖. การจัดให้มีเครื่องใช้ในการดับเพลิง
๑๗. การจัดทำผังเมือง
๑๘. การป้องกันและบรรเทาสาธารณภัย
๑๙. การรักษาความสงบเรียบร้อยและรักษาความปลอดภัยในชีวิตและทรัพย์สิน
๒๐. การจัดให้มีโรงฆ่าสัตว์
๒๑. การจัดให้มีการบำรุงและส่งเสริมการทำมาหากินของราษฎร
๒๒. การจัดให้มีการส่งเสริมการฝึกและประกอบอาชีพ
๒๓. การส่งเสริมการท่องเที่ยว
๒๔. การกำจัดขยะมูลฝอยสิ่งปฏิกูลและน้ำเสีย

- ๒๕. การรักษาความสะอาดของถนนหรือทางเดินและที่สาธารณะรวมทั้งการกำจัดมูลฝอย
- ๒๖. การบำรุงรักษาศิลปะ จารีตประเพณี ภูมิปัญญาท้องถิ่นและวัฒนธรรมอันดีของท้องถิ่น
- ๒๗. การจัดให้มีบริการดำเนินการรองรับจำหน่ายหรือสถานสินเชื่อบริการท้องถิ่น
- ๒๘. การส่งเสริมการมีส่วนร่วมของราษฎรในการพัฒนาท้องถิ่น

๖.๒ ภารกิจรอง

- ๑. การสาธารณสุขโรคและการก่อสร้างอื่น ๆ
- ๒. การจัดให้มีการสาธารณสุขการ
- ๓. การจัดให้มีน้ำสะอาดหรือการประปา
- ๔. การจัดให้มีและบำรุงการไฟฟ้า หรือแสงสว่างโดยวิธีอื่น
- ๕. การจัดให้มีและบำรุงสวนสาธารณะ สวนสัตว์ และสถานที่พักผ่อนหย่อนใจ
- ๖. การจัดให้มีและบำรุงสถานที่ทำการพิทักษ์และรักษาคนเจ็บไข้
- ๗. การจัดให้มีและบำรุงสวนสาธารณะ
- ๘. การปรับปรุงแหล่งชุมชนแออัดและการจัดการเกี่ยวกับที่อยู่อาศัย
- ๙. การจัดให้มีและบำรุงรักษาสถานที่พักผ่อนหย่อนใจ
- ๑๐. การจัดให้มีและบำรุงการสงเคราะห์มารดาและเด็ก
- ๑๑. การจัดให้มีและบำรุงโรงพยาบาล
- ๑๒. การจัดทำกิจการซึ่งจำเป็นเพื่อการสาธารณสุข
- ๑๓. การจัดตั้งและบำรุงโรงเรียนอาชีวศึกษา
- ๑๔. การจัดให้มีและควบคุมตลาดท่าเทียบเรือท่าข้ามและที่จอดรถ
- ๑๕. การจัดให้มีการควบคุมการเลี้ยงสัตว์
- ๑๖. การรักษาความปลอดภัยความเป็นระเบียบเรียบร้อยและการอนามัยโรงมหรสพและสถานอื่น ๆ
- ๑๗. การจัดให้มีตลาดท่าเทียบเรือและท่าข้าม
- ๑๘. การพาณิชย์และการส่งเสริมการลงทุน
- ๑๙. การจัดการการบำรุงรักษาและการใช้ประโยชน์จากป่าไม้ที่ดินทรัพยากรธรรมชาติและสิ่งแวดล้อม
- ๒๐. การปรับปรุงแหล่งเสื่อมโทรมและรักษาความสะอาดเรียบร้อยของท้องถิ่น
- ๒๑. การจัดให้มีการอนุรักษ์โบราณวัตถุ และสถานที่สำคัญของทางราชการ
- ๒๒. การขนส่งและการวิศวกรรมจราจร

๗. สรุปปัญหาและแนวทางในการกำหนดโครงสร้างส่วนราชการและกรอบอัตรากำลัง

เทศบาลนครแม่สอด กำหนดโครงสร้างการแบ่งส่วนราชการ ออกเป็น ๘ กอง ๑ สำนัก และ ๑ หน่วยงาน ดังนี้

๑. สำนักปลัดเทศบาล
๒. กองคลัง
๓. กองช่าง
๔. กองสาธารณสุขและสิ่งแวดล้อม
๕. กองยุทธศาสตร์และงบประมาณ
๖. กองการศึกษา
๗. กองช่างสุขาภิบาล
๘. กองสวัสดิการสังคม
๙. กองการเจ้าหน้าที่
๑๐. หน่วยตรวจสอบภายใน

แต่เนื่องจากที่ผ่านมาเทศบาลนครแม่สอด มีภารกิจและปริมาณงานที่เพิ่มมากขึ้นจากเดิมและมีความต้องการใช้บุคลากรที่มีความชำนาญหรือเชี่ยวชาญเฉพาะด้านในการปฏิบัติภารกิจ ดังนั้น จึงต้องมีการกำหนดโครงสร้างและกรอบอัตรากำลังให้สอดคล้องกับภารกิจและอำนาจหน้าที่ เพื่อที่จะให้สามารถแก้ไขปัญหาได้อย่างมีประสิทธิภาพ และจากปัญหาของการกำหนดโครงสร้างและกรอบอัตรากำลังที่ผ่านมาไม่เหมาะสมต่อภาวะการณ์ในปัจจุบัน เพื่อให้เกิดความเหมาะสมและให้การปฏิบัติราชการของเทศบาล มีความคล่องตัว เกิดประสิทธิภาพและประสิทธิผลต่อทางราชการ โดยสามารถสรรหาบุคลากรตามหลักขีดสมรรถนะ และหลักผลสัมฤทธิ์ของงานได้ ซึ่งเป็นไปตามภารกิจของเทศบาลนครแม่สอดและเป็นไปตามประกาศคณะกรรมการพนักงานเทศบาลจังหวัดตาก ลงวันที่ ๒๐ ธันวาคม ๒๕๕๕ เรื่อง หลักเกณฑ์และเงื่อนไขเกี่ยวกับการบริหารงานบุคคลของเทศบาล เทศบาลนครแม่สอด จึงได้จัดทำกรอบอัตรากำลัง ๓ ปี ขึ้น

๘. โครงสร้างการกำหนดส่วนราชการ

จากสภาพปัญหาของเทศบาลนครแม่สอด มีภารกิจ อำนาจหน้าที่ ความรับผิดชอบที่จะต้องดำเนินการแก้ไขปัญหาดังกล่าวภายใต้อำนาจหน้าที่ที่กำหนดไว้ในพระราชบัญญัติเทศบาล พ.ศ. ๒๕๔๖ และแก้ไขเพิ่มเติมจนถึง (ฉบับที่ ๑๔) พ.ศ. ๒๕๖๒ และพระราชบัญญัติกำหนดแผนและขั้นตอนการกระจายอำนาจให้แก่องค์กรปกครองส่วนท้องถิ่น พ.ศ. ๒๕๔๒ แก้ไขเพิ่มเติมจนถึง (ฉบับที่ ๒) พ.ศ. ๒๕๔๙ และกฎหมายอื่นที่เกี่ยวข้อง โดยให้กำหนดโครงสร้างส่วนราชการ ดังนี้

โครงสร้างการกำหนดส่วนราชการ
เทศบาลนครแม่สอด อำเภอแม่สอด จังหวัดตาก

โครงสร้างตามแผนอัตรากำลังเดิม	โครงสร้างตามแผนอัตรากำลังใหม่	หมายเหตุ
<p>๑. สำนักปลัดเทศบาล (๐๑)</p> <p>๑.๑ ฝ่ายอำนวยการ</p> <ul style="list-style-type: none"> - งานพัฒนาและส่งเสริมการท่องเที่ยว - งานธุรการ <p>๑.๒ ฝ่ายปกครอง</p> <ul style="list-style-type: none"> - งานทะเบียนราษฎร - งานบัตรประจำตัวประชาชน - งานสอบสวน - งานธุรการ <p>๑.๓ ฝ่ายบริหารงานทั่วไป</p> <ul style="list-style-type: none"> - งานประชุมและรัฐพิธี - งานเลขานุการคณะผู้บริหาร - งานธุรการ <p>๑.๔ ฝ่ายกิจการสภา</p> <ul style="list-style-type: none"> - งานกิจการสภา - งานธุรการสภา <p>๑.๕ ฝ่ายป้องกันและบรรเทาสาธารณภัย</p> <ul style="list-style-type: none"> - งานป้องกันและบรรเทาสาธารณภัย - งานดับเพลิงและกู้ภัย - งานรักษาความสงบภายใน - งานศูนย์ป้องกันและบรรเทาสาธารณภัย เขตเศรษฐกิจพิเศษตาก - งานเทศกิจ - งานธุรการ <p>๑.๖ ฝ่ายนิติการ</p> <ul style="list-style-type: none"> - งานรับเรื่องราวร้องทุกข์ - งานนิติกรรมสัญญา - งานตราเทศบัญญัติที่มีใช้เรื่อง งบประมาณรายจ่ายประจำปี - งานธุรการ 	<p>๑. สำนักปลัดเทศบาล (๐๑)</p> <p>๑.๑ ฝ่ายอำนวยการ</p> <ul style="list-style-type: none"> - งานพัฒนาและส่งเสริมการท่องเที่ยว - งานธุรการ <p>๑.๒ ฝ่ายปกครอง</p> <ul style="list-style-type: none"> - งานทะเบียนราษฎร - งานบัตรประจำตัวประชาชน - งานสอบสวน - งานธุรการ <p>๑.๓ ฝ่ายบริหารงานทั่วไป</p> <ul style="list-style-type: none"> - งานประชุมและรัฐพิธี - งานเลขานุการคณะผู้บริหาร - งานธุรการ <p>๑.๔ ฝ่ายกิจการสภา</p> <ul style="list-style-type: none"> - งานกิจการสภา - งานธุรการสภา <p>๑.๕ ฝ่ายป้องกันและบรรเทาสาธารณภัย</p> <ul style="list-style-type: none"> - งานป้องกันและบรรเทาสาธารณภัย - งานดับเพลิงและกู้ภัย - งานรักษาความสงบภายใน - งานศูนย์ป้องกันและบรรเทาสาธารณภัย เขตเศรษฐกิจพิเศษตาก - งานเทศกิจ - งานธุรการ <p>๑.๖ ฝ่ายนิติการ</p> <ul style="list-style-type: none"> - งานรับเรื่องราวร้องทุกข์ - งานนิติกรรมสัญญา - งานตราเทศบัญญัติที่มีใช้เรื่อง งบประมาณรายจ่ายประจำปี - งานธุรการ 	

โครงสร้างตามแผนอัตรากำลังเดิม	โครงสร้างตามแผนอัตรากำลังใหม่	หมายเหตุ
<p>๒. กองคลัง (๐๔)</p> <p>๒.๑ ฝ่ายบริหารงานคลัง</p> <ul style="list-style-type: none"> - งานการเงินและบัญชี - งานสถิติการคลัง - งานธุรการ <p>๒.๒ ฝ่ายพัฒนารายได้</p> <ul style="list-style-type: none"> - งานผลประโยชน์ - งานพัฒนารายได้ - งานเร่งรัดรายได้ <p>๒.๓ ฝ่ายแผนที่ภาษีและทะเบียนทรัพย์สิน</p> <ul style="list-style-type: none"> - งานแผนที่ภาษีและทะเบียนทรัพย์สิน - งานบริการข้อมูลแผนที่ภาษี และทะเบียนทรัพย์สิน <p>๒.๔ ฝ่ายพัสดุ</p> <ul style="list-style-type: none"> - งานแผนการจัดหาพัสดุ - งานการจัดซื้อจัดจ้าง - งานจัดทำทะเบียนและจำหน่ายทรัพย์สิน - งานการตรวจสอบการรับจ่ายพัสดุ และเก็บรักษาพัสดุ 	<p>๒. กองคลัง (๐๔)</p> <p>๒.๑ ฝ่ายบริหารงานคลัง</p> <ul style="list-style-type: none"> - งานการเงินและบัญชี - งานสถิติการคลัง - งานธุรการ <p>๒.๒ ฝ่ายพัฒนารายได้</p> <ul style="list-style-type: none"> - งานผลประโยชน์ - งานพัฒนารายได้ - งานเร่งรัดรายได้ <p>๒.๓ ฝ่ายแผนที่ภาษีและทะเบียนทรัพย์สิน</p> <ul style="list-style-type: none"> - งานแผนที่ภาษีและทะเบียนทรัพย์สิน - งานบริการข้อมูลแผนที่ภาษี และทะเบียนทรัพย์สิน <p>๒.๔ ฝ่ายพัสดุ</p> <ul style="list-style-type: none"> - งานแผนการจัดหาพัสดุ - งานการจัดซื้อจัดจ้าง - งานจัดทำทะเบียนและจำหน่ายทรัพย์สิน - งานการตรวจสอบการรับจ่ายพัสดุ และเก็บรักษาพัสดุ 	
<p>๓. กองช่าง (๐๕)</p> <p>๓.๑ ฝ่ายแบบแผนและก่อสร้าง</p> <ul style="list-style-type: none"> - งานวิศวกรรม - งานสถาปัตยกรรม - งานผังเมือง - งานธุรการ <p>๓.๒ ฝ่ายการโยธา</p> <ul style="list-style-type: none"> - งานสาธารณูปโภค - งานสวนสาธารณะ - งานศูนย์เครื่องจักรกล - งานสถานที่และไฟฟ้าสาธารณะ - งานธุรการ 	<p>๓. กองช่าง (๐๕)</p> <p>๓.๑ ฝ่ายแบบแผนและก่อสร้าง</p> <ul style="list-style-type: none"> - งานวิศวกรรม - งานสถาปัตยกรรม - งานผังเมือง - งานธุรการ <p>๓.๒ ฝ่ายการโยธา</p> <ul style="list-style-type: none"> - งานสาธารณูปโภค - งานสวนสาธารณะ - งานศูนย์เครื่องจักรกล - งานสถานที่และไฟฟ้าสาธารณะ - งานธุรการ 	
<p>๔. กองสาธารณสุขและสิ่งแวดล้อม (๐๖)</p> <p>๔.๑ ฝ่ายบริหารงานสาธารณสุข</p> <ul style="list-style-type: none"> - งานสุขาภิบาลอนามัยและสิ่งแวดล้อม - งานวางแผนสาธารณสุข - งานรักษาความสะอาด 	<p>๔. กองสาธารณสุขและสิ่งแวดล้อม (๐๖)</p> <p>๔.๑ ฝ่ายบริหารงานสาธารณสุข</p> <ul style="list-style-type: none"> - งานสุขาภิบาลอนามัยและสิ่งแวดล้อม - งานวางแผนสาธารณสุข - งานรักษาความสะอาด 	

โครงสร้างตามแผนอัตรากำลังเดิม	โครงสร้างตามแผนอัตรากำลังใหม่	หมายเหตุ
<ul style="list-style-type: none"> - งานเผยแพร่และฝึกอบรม - งานป้องกันและควบคุมโรคติดต่อ - งานสัตว์แพทย์ - งานธุรการ <p>๔.๒ ฝ่ายบริการสาธารณสุข</p> <ul style="list-style-type: none"> - งานศูนย์บริการสาธารณสุข - งานส่งเสริมสุขภาพ - งานธุรการ <p>๕. กองยุทธศาสตร์และงบประมาณ</p> <p>๕.๑ ฝ่ายแผนงานและงบประมาณ</p> <ul style="list-style-type: none"> - งานวิเคราะห์นโยบายและแผน - งานจัดทำงบประมาณ <p>๕.๒ ฝ่ายบริหารงานทั่วไป</p> <ul style="list-style-type: none"> - งานบริหารทั่วไป - งานประชาสัมพันธ์ - งานบริการข้อมูลข่าวสารและเผยแพร่วิชาการ - งานธุรการ <p>๕.๓ ฝ่ายวิเทศสัมพันธ์</p> <ul style="list-style-type: none"> - งานต่างประเทศ - งานธุรการ <p>๖. กองการศึกษา (๐๘)</p> <p>๖.๑ ฝ่ายบริหารการศึกษา</p> <ul style="list-style-type: none"> - งานการศึกษาปฐมวัย - งานโรงเรียน <p>๖.๒ ฝ่ายส่งเสริมการศึกษา</p> <ul style="list-style-type: none"> - งานพัฒนาสื่อเทคโนโลยีและนวัตกรรมทางการศึกษา - งานส่งเสริมคุณภาพและมาตรฐานหลักสูตร - งานกิจการนักเรียน - งานการศึกษานอกโรงเรียนและตามอัธยาศัย - งานฝึกและส่งเสริมอาชีพ - งานห้องสมุดและพิพิธภัณฑ์เครือข่าย - งานกิจกรรมเด็กเยาวชนศิลปวัฒนธรรม - งานกีฬาและนันทนาการ 	<ul style="list-style-type: none"> - งานเผยแพร่และฝึกอบรม - งานป้องกันและควบคุมโรคติดต่อ - งานสัตว์แพทย์ - งานธุรการ <p>๔.๒ ฝ่ายบริการสาธารณสุข</p> <ul style="list-style-type: none"> - งานศูนย์บริการสาธารณสุข - งานส่งเสริมสุขภาพ - งานธุรการ <p>๕. กองยุทธศาสตร์และงบประมาณ</p> <p>๕.๑ ฝ่ายแผนงานและงบประมาณ</p> <ul style="list-style-type: none"> - งานวิเคราะห์นโยบายและแผน - งานจัดทำงบประมาณ - งานธุรการ <p>๕.๒ ฝ่ายบริหารงานทั่วไป</p> <ul style="list-style-type: none"> - งานบริหารทั่วไป - งานบริการข้อมูลข่าวสารและเผยแพร่วิชาการ - งานธุรการ <p>๕.๓ ฝ่ายวิเทศสัมพันธ์</p> <ul style="list-style-type: none"> - งานต่างประเทศ - งานวิเทศสัมพันธ์ - งานประชาสัมพันธ์ - งานธุรการ <p>๖. กองการศึกษา (๐๘)</p> <p>๖.๑ ฝ่ายบริหารการศึกษา</p> <ul style="list-style-type: none"> - งานการศึกษาปฐมวัย - งานโรงเรียน <p>๖.๒ ฝ่ายส่งเสริมการศึกษา</p> <ul style="list-style-type: none"> - งานพัฒนาสื่อเทคโนโลยีและนวัตกรรมทางการศึกษา - งานส่งเสริมคุณภาพและมาตรฐานหลักสูตร - งานกิจการนักเรียน - งานการศึกษานอกโรงเรียนและตามอัธยาศัย - งานฝึกและส่งเสริมอาชีพ - งานห้องสมุดและพิพิธภัณฑ์เครือข่าย - งานกิจกรรมเด็กเยาวชนศิลปวัฒนธรรม - งานกีฬาและนันทนาการ 	

โครงสร้างตามแผนอัตรากำลังเดิม	โครงสร้างตามแผนอัตรากำลังใหม่	หมายเหตุ
<ul style="list-style-type: none"> - งานกิจการศาสนา - งานส่งเสริมประเพณี ๖.๓ ฝ่ายแผนงานและโครงการ <ul style="list-style-type: none"> - งานแผนงานและโครงการ - งานระบบสารสนเทศ - งานงบประมาณ - งานธุรการ ๖.๔ หน่วยงานนิเทศก์ ๖.๕ โรงเรียน ๗. กองช่างสุขาภิบาล (๑๐) <ul style="list-style-type: none"> ๗.๑ ฝ่ายจัดการคุณภาพน้ำ <ul style="list-style-type: none"> - งานกำจัดมูลฝอยและสิ่งปฏิกูล - งานเครื่องจักรกลและเครื่องบำรุง - งานโรงงานกำจัดมูลฝอยและสิ่งปฏิกูล - งานแบบแผนและก่อสร้าง - งานควบคุมตรวจสอบการบำบัดน้ำเสีย - งานบำรุงรักษาและซ่อมแซม - งานวิเคราะห์คุณภาพน้ำ - งานธุรการ ๘. กองสวัสดิการสังคม (๑๑) <ul style="list-style-type: none"> ๘.๑ ฝ่ายพัฒนาชุมชน <ul style="list-style-type: none"> - งานพัฒนาชุมชน - งานชุมชนเมือง - งานกิจการสตรีและคนชรา ๘.๒ ฝ่ายส่งเสริมสวัสดิการสังคม <ul style="list-style-type: none"> - งานส่งเสริมและสวัสดิการสังคม - งานธุรการ สารบรรณ - งานการเงินและบัญชี ๘.๓ ฝ่ายสังคมสงเคราะห์ <ul style="list-style-type: none"> - งานสังคมสงเคราะห์ - งานสวัสดิภาพเด็กและเยาวชน ๙. กองการเจ้าหน้าที่ <ul style="list-style-type: none"> ๙.๑ ฝ่ายส่งเสริมและพัฒนาบุคลากร <ul style="list-style-type: none"> - งานการเจ้าหน้าที่ - งานสรรหาและบรรจุแต่งตั้ง - งานส่งเสริมและพัฒนาบุคลากร 	<ul style="list-style-type: none"> - งานกิจการศาสนา - งานส่งเสริมประเพณี ๖.๓ ฝ่ายแผนงานและโครงการ <ul style="list-style-type: none"> - งานแผนงานและโครงการ - งานระบบสารสนเทศ - งานงบประมาณ - งานธุรการ ๖.๔ หน่วยงานนิเทศก์ ๖.๕ โรงเรียน ๗. กองช่างสุขาภิบาล (๑๐) <ul style="list-style-type: none"> ๗.๑ ฝ่ายจัดการคุณภาพน้ำ <ul style="list-style-type: none"> - งานกำจัดมูลฝอยและสิ่งปฏิกูล - งานเครื่องจักรกลและเครื่องบำรุง - งานโรงงานกำจัดมูลฝอยและสิ่งปฏิกูล - งานแบบแผนและก่อสร้าง - งานควบคุมตรวจสอบการบำบัดน้ำเสีย - งานบำรุงรักษาและซ่อมแซม - งานวิเคราะห์คุณภาพน้ำ - งานธุรการ ๘. กองสวัสดิการสังคม (๑๑) <ul style="list-style-type: none"> ๘.๑ ฝ่ายพัฒนาชุมชน <ul style="list-style-type: none"> - งานพัฒนาชุมชน - งานชุมชนเมือง - งานกิจการสตรีและคนชรา ๘.๒ ฝ่ายส่งเสริมสวัสดิการสังคม <ul style="list-style-type: none"> - งานส่งเสริมและสวัสดิการสังคม - งานธุรการ สารบรรณ - งานการเงินและบัญชี ๘.๓ ฝ่ายสังคมสงเคราะห์ <ul style="list-style-type: none"> - งานสังคมสงเคราะห์ - งานสวัสดิภาพเด็กและเยาวชน ๙. กองการเจ้าหน้าที่ <ul style="list-style-type: none"> ๙.๑ ฝ่ายส่งเสริมและพัฒนาบุคลากร <ul style="list-style-type: none"> - งานการเจ้าหน้าที่ - งานสรรหาและบรรจุแต่งตั้ง - งานส่งเสริมและพัฒนาบุคลากร 	

โครงสร้างตามแผนอัตรากำลังเดิม	โครงสร้างตามแผนอัตรากำลังใหม่	หมายเหตุ
<ul style="list-style-type: none"> - งานส่งเสริมคุณธรรม ๙.๒ ฝ่ายบุคลากรทางการศึกษา - งานการเจ้าหน้าที่ - งานส่งเสริมและพัฒนาบุคลากรทางการศึกษา ๑๐. หน่วยตรวจสอบภายใน 	<ul style="list-style-type: none"> - งานส่งเสริมคุณธรรม ๙.๒ ฝ่ายบุคลากรทางการศึกษา - งานการเจ้าหน้าที่ - งานส่งเสริมและพัฒนาบุคลากรทางการศึกษา ๑๐. หน่วยตรวจสอบภายใน 	

ส่วนราชการ	กรอบ อัตรากำลัง เดิม	กรอบอัตราตำแหน่งที่คาดว่าจะ จะต้องใช้ในช่วงระยะเวลา ๓ ปีข้างหน้า			อัตรากำลังคน เพิ่ม/ลด			หมายเหตุ
		๒๕๖๗	๒๕๖๘	๒๕๖๙	๒๕๖๗	๒๕๖๘	๒๕๖๙	
นักจัดการงานทะเบียนและบัตร (ปฏิบัติการ/ชำนาญการ)	๒	๒	๒	๒	-	-	-	
พนักงานจ้างทั่วไป								
นักการ	๒	๒	๒	๒	-	-	-	
๒.๓ งานสอบสวน								
นักจัดการงานทะเบียนและบัตร (ปฏิบัติการ/ชำนาญการ)	๔	๒	๔	๔	-	+๒	-	กำหนดเพิ่ม
๒.๔ งานธุรการ								
เจ้าพนักงานธุรการ (ปฏิบัติงาน/ชำนาญงาน)	๑	๑	๑	๑	-	-	-	
พนักงานจ้างตามภารกิจ								
ผู้ช่วยเจ้าพนักงานธุรการ	๒	๒	๒	๒	-	-	-	
พนักงานจ้างทั่วไป								
คนงาน	๒	๒	๒	๒	-	-	-	
๓. ฝ่ายบริหารงานทั่วไป								
หัวหน้าฝ่ายบริหารงานทั่วไป	๑	๑	๑	๑	-	-	-	
(นักบริหารงานทั่วไป ระดับต้น)								
๓.๑ งานการประชุมและรัฐพิธี								
นักจัดการงานทั่วไป (ปฏิบัติการ/ชำนาญการ)	๑	๑	๑	๑	-	-	-	
พนักงานจ้างตามภารกิจ								
พนักงานขับรถยนต์	๑	๑	๑	๑	-	-	-	
พนักงานจ้างทั่วไป								
คนงาน	๑	๑	๑	๑	-	-	-	
นักการ	๑	๑	๑	๑	-	-	-	
๓.๒ งานเลขานุการนายกเทศมนตรี								
นักจัดการงานทั่วไป (ปฏิบัติการ/ชำนาญการ)	๑	๑	๑	๑	-	-	-	
พนักงานจ้างตามภารกิจ								
ผู้ช่วยเจ้าพนักงานธุรการ	๒	๒	๒	๒	-	-	-	
พนักงานขับรถยนต์	๑	๑	๑	๑	-	-	-	
พนักงานจ้างทั่วไป								
คนงาน	๑	๑	๑	๑	-	-	-	
๓.๓ งานธุรการ								
เจ้าพนักงานธุรการ (ปฏิบัติงาน/ชำนาญงาน)	๒	๒	๒	๒	-	-	-	
พนักงานจ้างตามภารกิจ								
ผู้ช่วยเจ้าพนักงานธุรการ	๑	๑	๑	๑	-	-	-	
๔. ฝ่ายกิจการสภา								
หัวหน้าฝ่ายกิจการสภา	๑	๑	๑	๑	-	-	-	

ส่วนราชการ	กรอบ อัตรากำลัง เดิม	กรอบอัตราตำแหน่งที่คาดว่าจะ จะต้องใช้ในช่วงระยะเวลา ๓ ปีข้างหน้า			อัตรากำลังคน เพิ่ม/ลด			หมายเหตุ
		๒๕๖๗	๒๕๖๘	๒๕๖๙	๒๕๖๗	๒๕๖๘	๒๕๖๙	
(นักบริหารงานทั่วไป ระดับต้น)								
๔.๑ งานกิจการสภา								
นักจัดการงานทั่วไป (ปฏิบัติการ/ชำนาญการ)	๒	๑	๒	๒	-	+๑	-	กำหนดเพิ่ม
เจ้าพนักงานธุรการ (ปฏิบัติงาน/ชำนาญงาน)	๑	๑	๑	๑	-	-	-	
พนักงานจ้างทั่วไป								
นักการ	๒	๒	๒	๒	-	-	-	
๔.๒ งานธุรการสภา								
เจ้าพนักงานธุรการ (ปฏิบัติงาน/ชำนาญงาน)	๑	๑	๑	๑	-	-	-	
พนักงานจ้างตามภารกิจ								
ผู้ช่วยเจ้าพนักงานธุรการ	๒	๒	๒	๒	-	-	-	
พนักงานจ้างทั่วไป								
คนงาน	๒	๒	๒	๒	-	-	-	
๕. ฝ่ายนิติการ								
หัวหน้าฝ่ายนิติการ	๑	๑	๑	๑	-	-	-	
(นักบริหารงานทั่วไป ระดับต้น)								
๕.๑ งานนิติกรรมสัญญา								
นิติกร (ปฏิบัติการ/ชำนาญการ)	๑	๑	๑	๑	-	-	-	
๕.๒ งานตราเทศบัญญัติ								
นิติกร (ปฏิบัติการ/ชำนาญการ)	๒	๒	๒	๒	-	-	-	
๕.๓ งานรับเรื่องราวร้องทุกข์								
พนักงานจ้างตามภารกิจ								
ผู้ช่วยนิติกร	๑	๑	๑	๑	-	-	-	
๕.๔ งานธุรการ								
เจ้าพนักงานธุรการ (ปฏิบัติงาน/ชำนาญงาน)	๑	-	๑	๑	-	+๑	-	กำหนดเพิ่ม
พนักงานจ้างตามภารกิจ								
ผู้ช่วยเจ้าพนักงานธุรการ	๑	๑	๑	๑	-	-	-	
๖. ฝ่ายป้องกันและบรรเทาสาธารณภัย								
หัวหน้าฝ่ายป้องกันและบรรเทาสาธารณภัย	๑	๑	๑	๑	-	-	-	
(นักบริหารงานทั่วไป ระดับต้น)								
๖.๑ งานศูนย์ป้องกันและบรรเทาสาธารณภัยฯ								
นักป้องกันบรรเทาสาธารณภัย (ปฏิบัติการ/ชำนาญการ)	๑	๑	๑	๑	-	-	-	
เจ้าพนักงานป้องกันและบรรเทาสาธารณภัย (ปฏิบัติงาน/ชำนาญงาน)	๒	๒	๒	๒	-	-	-	
พนักงานจ้างตามภารกิจ								
พนักงานขับรถยนต์	๑๐	๑๐	๑๐	๑๐	-	-	-	
พนักงานขับเครื่องจักรกลขนาดเบา	๒	-	๒	๒	-	+๒	-	กำหนดเพิ่ม

ส่วนราชการ	กรอบ อัตรากำลัง เดิม	กรอบอัตราตำแหน่งที่คาดว่าจะ จะต้องใช้ในช่วงระยะเวลา ๓ ปีข้างหน้า			อัตรากำลังคน เพิ่ม/ลด			หมายเหตุ
		๒๕๖๗	๒๕๖๘	๒๕๖๙	๒๕๖๗	๒๕๖๘	๒๕๖๙	
๑.๑ งานการเงินและบัญชี								
นักวิชาการเงินและบัญชี (ปฏิบัติการ/ชำนาญการ)	๒	๒	๒	๒	-	-	-	
เจ้าพนักงานการเงินและบัญชี (ปฏิบัติงาน/ชำนาญงาน)	๓	๓	๓	๓	-	-	-	
พนักงานจ้างตามภารกิจ								
ผู้ช่วยเจ้าพนักงานการเงินและบัญชี	๑	๑	๑	๑	-	-	-	
๑.๒ งานสถิติการคลัง								
เจ้าพนักงานการเงินและบัญชี (ปฏิบัติงาน/ชำนาญงาน)	๒	๒	๒	๒	-	-	-	
๑.๓ งานธุรการ								
นักจัดการงานทั่วไป (ปฏิบัติการ/ชำนาญการ)	๑	๑	๑	๑	-	-	-	
เจ้าพนักงานธุรการ (ปฏิบัติงาน/ชำนาญงาน)	๔	๔	๔	๔	-	-	-	
พนักงานจ้างตามภารกิจ								
ผู้ช่วยเจ้าพนักงานธุรการ	๒	๑	๒	๒	-	+๑	-	กำหนดเพิ่ม
พนักงานขับรถยนต์	๑	๑	๑	๑	-	-	-	
พนักงานจ้างทั่วไป								
คนงาน	๒	๒	๒	๒	-	-	-	
๒. ฝ่ายพัฒนารายได้								
หัวหน้าฝ่ายพัฒนารายได้	๑	๑	๑	๑	-	-	-	
(นักบริหารงานการคลัง ระดับต้น)								
๒.๑ งานผลประโยชน์								
เจ้าพนักงานจัดเก็บรายได้ (ปฏิบัติงาน/ชำนาญงาน)	๓	๓	๓	๓	-	-	-	
๒.๒ งานพัฒนารายได้								
นักวิชาการจัดเก็บรายได้ (ปฏิบัติการ/ชำนาญการ)	๑	๑	๑	๑	-	-	-	
เจ้าพนักงานจัดเก็บรายได้ (ปฏิบัติงาน/ชำนาญงาน)	๒	๒	๒	๒	-	-	-	
พนักงานจ้างตามภารกิจ								
ผู้ช่วยเจ้าพนักงานธุรการ	๑	-	๑	๑	-	+๑	-	กำหนดเพิ่ม
๒.๓ งานเร่งรัดรายได้								
พนักงานจ้างทั่วไป								
นักการ	๑	๑	๑	๑	-	-	-	
คนงาน	๔	๔	๔	๔	-	-	-	
๓. ฝ่ายแผนที่ภาษีและทะเบียนทรัพย์สิน								
หัวหน้าฝ่ายแผนที่ภาษีและทะเบียนทรัพย์สิน	๑	๑	๑	๑	-	-	-	
(นักบริหารงานการคลัง ระดับต้น)								
๓.๑ งานแผนที่ภาษีและทะเบียนทรัพย์สิน								
นักวิชาการคลัง (ปฏิบัติการ/ชำนาญการ)	๑	๑	๑	๑	-	-	-	

ส่วนราชการ	กรอบ อัตรากำลัง เดิม	กรอบอัตรากำลังที่คาดว่าจะ จะต้องใช้ในช่วงระยะเวลา ๓ ปีข้างหน้า			อัตรากำลังคน เพิ่ม/ลด			หมายเหตุ
		๒๕๖๗	๒๕๖๘	๒๕๖๙	๒๕๖๗	๒๕๖๘	๒๕๖๙	
เจ้าพนักงานการคลัง (ปฏิบัติงาน/ชำนาญงาน)	๒	๒	๒	๒	-	-	-	
นายช่างโยธา (ปฏิบัติงาน/ชำนาญงาน)	๑	๑	๑	๑	-	-	-	
นายช่างสำรวจ (ปฏิบัติงาน/ชำนาญงาน)	๑	๑	๑	๑	-	-	-	
พนักงานจ้างตามภารกิจ								
ผู้ช่วยเจ้าพนักงานการคลัง	๑	๑	๑	๑	-	-	-	
ลูกมือช่างแผนที่ภาษีและทะเบียนทรัพย์สิน	๑	๑	๑	๑	-	-	-	
พนักงานขับรถยนต์	๑	๑	๑	๑	-	-	-	
พนักงานจ้างทั่วไป								
คนงาน	๓	๓	๓	๓	-	-	-	
๓.๒ งานบริการข้อมูลแผนที่ภาษีและทะเบียนทรัพย์สิน								
เจ้าพนักงานการคลัง (ปฏิบัติงาน/ชำนาญงาน)	๓	๓	๓	๓	-	-	-	
พนักงานจ้างตามภารกิจ								
ผู้ช่วยเจ้าพนักงานการคลัง	๒	๒	๒	๒	-	-	-	
พนักงานจ้างทั่วไป								
นักการ	๑	๑	๑	๑	-	-	-	
คนงาน	๒	๒	๒	๒	-	-	-	
๔. ฝ่ายพัสดุ								
หัวหน้าฝ่ายพัสดุ	๑	๑	๑	๑	-	-	-	
(นักบริหารงานการคลัง ระดับต้น)								
๔.๑ งานแผนการจัดหาพัสดุ								
นักวิชาการพัสดุ (ปฏิบัติการ/ชำนาญการ)	๑	๑	๑	๑	-	-	-	
เจ้าพนักงานพัสดุ (ปฏิบัติงาน/ชำนาญงาน)	๔	๔	๔	๔	-	-	-	
พนักงานจ้างทั่วไป								
นักการ	๑	๑	๑	๑	-	-	-	
๔.๒ งานการจัดซื้อจัดจ้าง								
นักวิชาการพัสดุ (ปฏิบัติการ/ชำนาญการ)	๑	๑	๑	๑	-	-	-	
เจ้าพนักงานพัสดุ (ปฏิบัติงาน/ชำนาญงาน)	๒	๒	๒	๒	-	-	-	
พนักงานจ้างทั่วไป								
นักการ	๑	๑	๑	๑	-	-	-	
๔.๓ งานจัดทำทะเบียนและจำหน่ายทรัพย์สิน								
เจ้าพนักงานพัสดุ (ปฏิบัติงาน/ชำนาญงาน)	๒	๒	๒	๒	-	-	-	
พนักงานจ้างทั่วไป								
นักการ	๒	๒	๒	๒	-	-	-	
๔.๔ งานตรวจสอบการรับรายจ่ายพัสดุและเก็บรักษาพัสดุ								
เจ้าพนักงานพัสดุ (ปฏิบัติงาน/ชำนาญงาน)	๒	๒	๒	๒	-	-	-	

ส่วนราชการ	กรอบ อัตรากำลัง เดิม	กรอบอัตราตำแหน่งที่คาดว่าจะ จะต้องใช้ในช่วงระยะเวลา ๓ ปีข้างหน้า			อัตรากำลังคน เพิ่ม/ลด			หมายเหตุ
		๒๕๖๗	๒๕๖๘	๒๕๖๙	๒๕๖๗	๒๕๖๘	๒๕๖๙	
นักการ	๒	๒	๒	๒	-	-	-	
คนงาน	๑	๑	๑	๑	-	-	-	
กองสาธารณสุขและสิ่งแวดล้อม (๐๖)								
ผู้อำนวยการกองสาธารณสุขและสิ่งแวดล้อม	๑	๑	๑	๑	-	-	-	
(นักบริหารงานสาธารณสุขและสิ่งแวดล้อม ระดับกลาง)								
๑. ฝ่ายบริหารงานสาธารณสุข								
หัวหน้าฝ่ายบริหารงานสาธารณสุข	๑	๑	๑	๑	-	-	-	
(นักบริหารงานสาธารณสุขและสิ่งแวดล้อม ระดับต้น)								
๑.๑ งานสุขาภิบาลอนามัยและสิ่งแวดล้อม								
เจ้าพนักงานสาธารณสุขชุมชน (ปฏิบัติงาน/ชำนาญงาน)	-	๑	-	-	-	-๑	-	ยุบเลิก
พนักงานจ้างตามภารกิจ								
ผู้ช่วยนักวิชาการสิ่งแวดล้อม	๑	-	๑	๑	-	+๑	-	กำหนดเพิ่ม
พนักงานจ้างทั่วไป								
คนงาน	๒	๒	๒	๒	-	-	-	
๑.๒ งานวางแผนสาธารณสุข								
นักวิชาการสาธารณสุข (ปฏิบัติการ/ชำนาญการ)	๒	๒	๒	๒	-	-	-	
พนักงานจ้างตามภารกิจ								
พนักงานขับรถยนต์	๑	๑	๑	๑	-	-	-	
พนักงานจ้างทั่วไป								
คนงาน	๑	๑	๑	๑	-	-	-	
นักการ	๑	๑	๑	๑	-	-	-	
๑.๓ งานรักษาความสะอาด								
พนักงานจ้างทั่วไป								
คนงาน	๖	๖	๖	๖	-	-	-	
๑.๔ งานเผยแพร่และฝึกอบรม								
นักวิชาการสาธารณสุข (ปฏิบัติการ/ชำนาญการ)	๒	๒	๒	๒	-	-	-	
ลูกจ้างประจำ								
พนักงานขับรถยนต์	๑	๑	๑	๑	-	-	-	
พนักงานจ้างทั่วไป								
คนงาน	๑	๑	๑	๑	-	-	-	
๑.๕ งานป้องกันและควบคุมโรคติดต่อ								
เจ้าพนักงานสาธารณสุขชุมชน (ปฏิบัติงาน/ชำนาญงาน)	๑	๑	๑	๑	-	-	-	
พนักงานจ้างทั่วไป								
นักการ	๑	๑	๑	๑	-	-	-	

ส่วนราชการ	กรอบ อัตรากำลัง เดิม	กรอบอัตรากำลังที่คาดว่าจะ จะต้องใช้ในช่วงระยะเวลา ๓ ปีข้างหน้า			อัตรากำลังคน เพิ่ม/ลด			หมายเหตุ
		๒๕๖๗	๒๕๖๘	๒๕๖๙	๒๕๖๗	๒๕๖๘	๒๕๖๙	
๑.๖ งานสัตวแพทย์								
สัตวแพทย์ (ปฏิบัติงาน/ชำนาญงาน)	๑	๑	๑	๑	-	-	-	
พนักงานจ้างทั่วไป								
นักการ	๑	๑	๑	๑	-	-	-	
๑.๗ งานธุรการ								
เจ้าพนักงานธุรการ (ปฏิบัติงาน/ชำนาญงาน)	๑	๒	๑	๑	-	-๑	-	ยุบเลิก
พนักงานจ้างตามภารกิจ								
ผู้ช่วยเจ้าพนักงานธุรการ	๔	๔	๔	๔	-	-	-	
ผู้ช่วยเจ้าพนักงานการเงินและบัญชี	๑	๑	๑	๑	-	-	-	
พนักงานขับรถยนต์	๑	๑	๑	๑	-	-	-	
พนักงานจ้างทั่วไป								
คนงาน	๒	๒	๒	๒	-	-	-	
๒. ฝ่ายบริการสาธารณสุข								
หัวหน้าฝ่ายบริการสาธารณสุข	๑	๑	๑	๑	-	-	-	
(นักบริหารงานสาธารณสุขและสิ่งแวดล้อม ระดับต้น)								
๒.๑ งานศูนย์บริการสาธารณสุข								
นายแพทย์ (ปฏิบัติกร/ชำนาญการ)	๑	๑	๑	๑	-	-	-	
พยาบาลวิชาชีพ (ปฏิบัติกร/ชำนาญการ)	๑	๑	๑	๑	-	-	-	
เภสัชกร (ปฏิบัติกร/ชำนาญการ)	๑	๑	๑	๑	-	-	-	
เจ้าพนักงานทันตสาธารณสุข (ปฏิบัติงาน/ชำนาญงาน)	๑	๑	๑	๑	-	-	-	
นักวิชาการสาธารณสุข (ปฏิบัติกร/ชำนาญการ)	๒	๒	๒	๒	-	-	-	
นักวิชาการคอมพิวเตอร์ (ปฏิบัติกร/ชำนาญการ)	๑	๑	๑	๑	-	-	-	
พนักงานจ้างตามภารกิจ								
ผู้ช่วยนักวิชาการสาธารณสุข	๔	๔	๔	๔	-	-	-	
ผู้ช่วยแพทย์แผนไทย	๒	๒	๒	๒	-	-	-	
ผู้ช่วยนักกายภาพบำบัด	๒	๒	๒	๒	-	-	-	
ผู้ช่วยนักเทคนิคการแพทย์	๑	-	๑	๑	-	+๑	-	กำหนดเพิ่ม
พนักงานขับรถยนต์	๒	๒	๒	๒	-	-	-	
พนักงานจ้างทั่วไป								
นักการ	๒	๒	๒	๒	-	-	-	
๒.๒ งานส่งเสริมสุขภาพ								
พยาบาลวิชาชีพ (ปฏิบัติกร/ชำนาญการ)	๕	๕	๕	๕	-	-	-	
พนักงานจ้างตามภารกิจ								
ผู้ช่วยพยาบาลวิชาชีพ	๒	๒	๒	๒	-	-	-	
พนักงานขับรถยนต์	๑	๑	๑	๑	-	-	-	

ส่วนราชการ	กรอบ อัตรากำลัง เดิม	กรอบอัตราตำแหน่งที่คาดว่าจะ จะต้องใช้ในช่วงระยะเวลา ๓ ปีข้างหน้า			อัตรากำลังคน เพิ่ม/ลด			หมายเหตุ
		๒๕๖๗	๒๕๖๘	๒๕๖๙	๒๕๖๗	๒๕๖๘	๒๕๖๙	
ผู้ช่วยเจ้าพนักงานธุรการ	๑	๑	๑	๑	-	-	-	
พนักงานขับรถยนต์	๑	๑	๑	๑	-	-	-	
พนักงานจ้างทั่วไป								
คนงาน	๑	๑	๑	๑	-	-	-	
๓. ฝ่ายวิเทศสัมพันธ์								
หัวหน้าฝ่ายวิเทศสัมพันธ์ (นักบริหารงานทั่วไป ระดับต้น)	๑	๑	๑	๑	-	-	-	
๓.๑ งานวิเทศสัมพันธ์								
นักจัดการงานทั่วไป (ปฏิบัติการ/ชำนาญการ)	๒	๒	๒	๒	-	-	-	
นักวิเทศสัมพันธ์ (ปฏิบัติการ/ชำนาญการ)	๑	๑	๑	๑	-	-	-	
พนักงานจ้างทั่วไป								
นักการ	๒	๒	๒	๒	-	-	-	
๓.๒ งานประชาสัมพันธ์								
นักประชาสัมพันธ์ (ปฏิบัติการ/ชำนาญการ)	๒	๒	๒	๒	-	-	-	
นักวิชาการคอมพิวเตอร์ (ปฏิบัติการ/ชำนาญการ)	๑	๑	๑	๑	-	-	-	
๓.๓ งานธุรการ								
เจ้าพนักงานธุรการ (ปฏิบัติงาน/ชำนาญงาน)	๑	๑	๑	๑	-	-	-	
พนักงานจ้างทั่วไป								
คนงาน	๑	๑	๑	๑	-	-	-	
นักการ	๑	๑	๑	๑	-	-	-	
กองการศึกษา (๐๘)								
ผู้อำนวยการกองการศึกษา (นักบริหารงานการศึกษา ระดับกลาง)	๑	๑	๑	๑	-	-	-	
๑. ฝ่ายบริหารการศึกษา								
หัวหน้าฝ่ายบริหารการศึกษา (นักบริหารงานการศึกษา ระดับต้น)	๑	๑	๑	๑	-	-	-	
๑.๑ งานการศึกษาปฐมวัย								
นักวิชาการศึกษา (ปฏิบัติการ/ชำนาญการ)	๑	๑	๑	๑	-	-	-	
เจ้าพนักงานธุรการ (ปฏิบัติงาน/ชำนาญงาน)	๑	-	๑	๑	-	+๑	-	กำหนดเพิ่ม
พนักงานจ้างทั่วไป								
คนงาน	๑	๑	๑	๑	-	-	-	
นักการ	๑	๑	๑	๑	-	-	-	
๑.๒ งานโรงเรียน								
นักวิชาการศึกษา (ปฏิบัติการ/ชำนาญการ)	๑	-	๑	๑	-	+๑	-	กำหนดเพิ่ม

ส่วนราชการ	กรอบ อัตรากำลัง เดิม	กรอบอัตรากำลังที่คาดว่าจะ จะต้องใช้ในช่วงระยะเวลา ๓ ปีข้างหน้า			อัตรากำลังคน เพิ่ม/ลด			หมายเหตุ
		๒๕๖๗	๒๕๖๘	๒๕๖๙	๒๕๖๗	๒๕๖๘	๒๕๖๙	
พนักงานจ้างตามภารกิจ								
พนักงานขับรถยนต์	๑	๑	๑	๑	-	-	-	
พนักงานจ้างทั่วไป								
นักการ	๑	๑	๑	๑	-	-	-	
๒. ฝ่ายส่งเสริมการศึกษา								
หัวหน้าฝ่ายส่งเสริมการศึกษา (นักบริหารงานการศึกษา ระดับต้น)	๑	๑	๑	๑	-	-	-	
๒.๑ งานพัฒนาสื่อเทคโนโลยีฯ								
นักวิชาการคอมพิวเตอร์ (ปฏิบัติการ/ชำนาญการ)	๑	๑	๑	๑	-	-	-	
พนักงานจ้างตามภารกิจ								
ผู้ช่วยนักวิชาการคอมพิวเตอร์	๑	๑	๑	๑	-	-	-	
พนักงานจ้างทั่วไป								
นักการ	๒	๒	๒	๒	-	-	-	
๒.๒ งานส่งเสริมคุณภาพฯ								
นักวิชาการศึกษา (ปฏิบัติการ/ชำนาญการ)	๑	๑	๑	๑	-	-	-	
พนักงานจ้างตามภารกิจ								
ผู้ช่วยนักวิชาการศึกษา	๑	๑	๑	๑	-	-	-	
พนักงานจ้างทั่วไป								
นักการ	๑	๑	๑	๑	-	-	-	
๒.๓ งานการศึกษาของโรงเรียน								
นักวิชาการศึกษา (ปฏิบัติการ/ชำนาญการ)	๑	๑	๑	๑	-	-	-	
พนักงานจ้างตามภารกิจ								
พนักงานขับรถยนต์	๑	๑	๑	๑	-	-	-	
๒.๔ งานกิจการนักเรียน								
พนักงานจ้างทั่วไป								
คนงาน	๒	๒	๒	๒	-	-	-	
๒.๕ งานห้องสมุดและพิพิธภัณฑ์เครือข่าย								
บรรณารักษ์ (ปฏิบัติการ/ชำนาญการ)	๑	๑	๑	๑	-	-	-	
พนักงานจ้างตามภารกิจ								
ผู้ช่วยเจ้าพนักงานห้องสมุด	๑	๑	๑	๑	-	-	-	
พนักงานจ้างทั่วไป								
นักการ	๒	๒	๒	๒	-	-	-	
๒.๖ งานกีฬาและนันทนาการ								
นักสันทนาการ (ปฏิบัติการ/ชำนาญการ)	๑	๑	๑	๑	-	-	-	

ส่วนราชการ	กรอบ อัตรากำลัง เดิม	กรอบอัตรากำลังที่คาดว่าจะ จะต้องใช้ในช่วงระยะเวลา ๓ ปีข้างหน้า			อัตรากำลังคน เพิ่ม/ลด			หมายเหตุ
		๒๕๖๗	๒๕๖๘	๒๕๖๙	๒๕๖๗	๒๕๖๘	๒๕๖๙	
พนักงานจ้างตามภารกิจ								
ผู้ดูแลเด็กด้อยโอกาส	๑	๑	๑	๑	-	-	-	
พนักงานจ้างทั่วไป								
ภารโรง	๑	๑	๑	๑	-	-	-	
๖. โรงเรียนเทศบาลเฉลิมพระเกียรติฯ								
ผู้อำนวยการสถานศึกษา	๑	๑	๑	๑	-	-	-	
รองผู้อำนวยการสถานศึกษา	๑	๑	๑	๑	-	-	-	
ครู คศ.๓	๑	๑	๑	๑	-	-	-	
ครู คศ.๒	๑๑	๑๑	๑๑	๑๑	-	-	-	
ครู คศ.๑	๗	๗	๗	๗	-	-	-	
ครูผู้ช่วย	๔	๔	๔	๔	-	-	-	
พนักงานจ้างตามภารกิจ								
ผู้ช่วยเจ้าพนักงานธุรการ	๑	๑	๑	๑	-	-	-	
ผู้ช่วยเจ้าพนักงานการเงิน	๑	๑	๑	๑	-	-	-	
พนักงานจ้างทั่วไป								
ภารโรง	๑	๑	๑	๑	-	-	-	
๗. โรงเรียนเทศบาลวัดชุมพลคีรี								
ผู้อำนวยการสถานศึกษา	๑	๑	๑	๑	-	-	-	
รองผู้อำนวยการสถานศึกษา	๒	๒	๒	๒	-	-	-	
ครู คศ.๓	๒๒	๒๒	๒๒	๒๒	-	-	-	
ครู คศ.๒	๒๙	๒๙	๒๙	๒๙	-	-	-	
ครู คศ.๑	๗	๗	๗	๗				
ครูผู้ช่วย	๖	๖	๖	๖				
ลูกจ้างประจำ								
ภารโรง	๑	๑	๑	๑	-	-	-	
พนักงานจ้างตามภารกิจ								
ผู้ช่วยเจ้าพนักงานธุรการ	๓	๓	๓	๓	-	-	-	
ผู้ช่วยเจ้าพนักงานการเงิน	๒	๒	๒	๒	-	-	-	
พนักงานจ้างทั่วไป								
ภารโรง	๑	๑	๑	๑	-	-	-	
๘. โรงเรียนเทศบาลวัดดอนแก้ว								
ผู้อำนวยการสถานศึกษา	๑	๑	๑	๑	-	-	-	
รองผู้อำนวยการสถานศึกษา	๓	๓	๓	๓	-	-	-	
ครู คศ.๓	๒๐	๒๐	๒๐	๒๐	-	-	-	
ครู คศ.๒	๒๓	๒๓	๒๓	๒๓	-	-	-	

ส่วนราชการ	กรอบ อัตรากำลัง เดิม	กรอบอัตราตำแหน่งที่คาดว่าจะ จะต้องใช้ในช่วงระยะเวลา ๓ ปีข้างหน้า			อัตรากำลังคน เพิ่ม/ลด			หมายเหตุ
		๒๕๖๗	๒๕๖๘	๒๕๖๙	๒๕๖๗	๒๕๖๘	๒๕๖๙	
ครู คศ.๑	๑๒	๑๒	๑๒	๑๒				
ครูผู้ช่วย	๒	๒	๒	๒				
ลูกจ้างประจำ								
ภารโรง	๑	๑	๑	๑	-	-	-	
พนักงานจ้างตามภารกิจ								
ผู้ช่วยเจ้าพนักงานธุรการ	๓	๓	๓	๓	-	-	-	
ผู้ช่วยเจ้าพนักงานการเงิน	๒	๒	๒	๒	-	-	-	
พนักงานจ้างทั่วไป								
ภารโรง	๑	๑	๑	๑	-	-	-	
๙. โรงเรียนเทศบาลวัดบุญญาวาส								
ผู้อำนวยการสถานศึกษา	๑	๑	๑	๑	-	-	-	
รองผู้อำนวยการสถานศึกษา	๒	๒	๒	๒	-	-	-	
ครู คศ.๔	๑	๑	๑	๑	-	-	-	
ครู คศ.๓	๑๐	๑๐	๑๐	๑๐	-	-	-	
ครู คศ.๒	๒๓	๒๓	๒๓	๒๓	-	-	-	
ครู คศ.๑	๒	๒	๒	๒	-	-	-	
ครูผู้ช่วย	๕	๕	๕	๕	-	-	-	
พนักงานจ้างตามภารกิจ								
ผู้ช่วยเจ้าพนักงานธุรการ	๒	๒	๒	๒	-	-	-	
ผู้ช่วยเจ้าพนักงานการเงิน	๒	๒	๒	๒	-	-	-	
พนักงานจ้างทั่วไป								
ภารโรง	๑	๑	๑	๑	-	-	-	
๑๐. โรงเรียนเทศบาลวัดมณีไพโรสถ์								
ผู้อำนวยการสถานศึกษา	๑	๑	๑	๑	-	-	-	
รองผู้อำนวยการสถานศึกษา	๔	๔	๔	๔	-	-	-	
ครู คศ.๔	๑	๑	๑	๑	-	-	-	
ครู คศ.๓	๑๔	๑๔	๑๔	๑๔	-	-	-	
ครู คศ.๒	๔๖	๔๖	๔๖	๔๖	-	-	-	
ครู คศ.๑	๑	๑	๑	๑	-	-	-	
ครูผู้ช่วย	๑๘	๑๘	๑๘	๑๘	-	-	-	
ลูกจ้างประจำ								
ภารโรง	๑	๑	๑	๑	-	-	-	
พนักงานจ้างตามภารกิจ								
ผู้ช่วยเจ้าพนักงานธุรการ	๓	๓	๓	๓	-	-	-	
ผู้ช่วยเจ้าพนักงานการเงิน	๒	๒	๒	๒	-	-	-	

ส่วนราชการ	กรอบ อัตรากำลัง เดิม	กรอบอัตรากำลังที่คาดว่าจะ จะต้องใช้ในช่วงระยะเวลา ๓ ปีข้างหน้า			อัตรากำลังคน เพิ่ม/ลด			หมายเหตุ
		๒๕๖๗	๒๕๖๘	๒๕๖๙	๒๕๖๗	๒๕๖๘	๒๕๖๙	
พนักงานจ้างทั่วไป								
ภารโรง	๑	๑	๑	๑	-	-	-	
๑๑. โรงเรียนกีฬาเทศบาลนครแม่สอด								
ผู้อำนวยการสถานศึกษา	๑	๑	๑	๑	-	-	-	
รองผู้อำนวยการสถานศึกษา	๑	๑	๑	๑	-	-	-	
ครูผู้ช่วย	๖	๖	๖	๖	-	-	-	
๑๒. ศูนย์พัฒนาเด็กเล็กโรงเรียนเทศบาลวัดมณีไพรสณฑ์								
ผู้อำนวยการศูนย์พัฒนาเด็กเล็ก	๑	๑	๑	๑	-	-	-	
ครู คศ.๓	๑	๑	๑	๑	-	-	-	
ครู คศ.๒	๒	๒	๒	๒	-	-	-	
พนักงานจ้างตามภารกิจ								
ผู้ดูแลเด็ก	๙	๙	๙	๙	-	-	-	
๑๓. ศูนย์พัฒนาเด็กเล็กโรงเรียนเทศบาลวัดดอนแก้ว								
ผู้อำนวยการศูนย์พัฒนาเด็กเล็ก	๑	๑	๑	๑	-	-	-	
ครู คศ.๓	๑	๑	๑	๑	-	-	-	
ครู คศ.๒	๓	๓	๓	๓	-	-	-	
พนักงานจ้างตามภารกิจ								
ผู้ดูแลเด็ก	๗	๗	๗	๗	-	-	-	
พนักงานจ้างทั่วไป								
ผู้ดูแลเด็ก	๑	๑	๑	๑	-	-	-	
๑๔. ศูนย์พัฒนาเด็กเล็กมีสยิดบูรอลอิสลาม								
ผู้อำนวยการศูนย์พัฒนาเด็กเล็ก	๑	๑	๑	๑	-	-	-	
ครู คศ.๒	๒	๒	๒	๒	-	-	-	
พนักงานจ้างตามภารกิจ								
ผู้ดูแลเด็ก	๔	๔	๔	๔	-	-	-	
๑๕. ศูนย์พัฒนาเด็กเล็กวัดดอนแก้ว								
ผู้อำนวยการศูนย์พัฒนาเด็กเล็ก	๑	๑	๑	๑	-	-	-	
ครู คศ.๒	๑	๑	๑	๑	-	-	-	
พนักงานจ้างตามภารกิจ								
ผู้ดูแลเด็ก	๒	๒	๒	๒	-	-	-	
๑๖. ศูนย์พัฒนาเด็กเล็กวัดอรุณยูงาเขต								
ผู้อำนวยการศูนย์พัฒนาเด็กเล็ก	๑	๑	๑	๑	-	-	-	
ครู คศ.๒	๒	๒	๒	๒	-	-	-	
พนักงานจ้างตามภารกิจ								
ผู้ดูแลเด็ก	๕	๕	๕	๕	-	-	-	

ส่วนราชการ	กรอบ อัตรากำลัง เดิม	กรอบอัตราตำแหน่งที่คาดว่าจะ จะต้องใช้ในช่วงระยะเวลา ๓ ปีข้างหน้า			อัตรากำลังคน เพิ่ม/ลด			หมายเหตุ
		๒๕๖๗	๒๕๖๘	๒๕๖๙	๒๕๖๗	๒๕๖๘	๒๕๖๙	
กองช่างสุขาภิบาล (๑๐)								
ผู้อำนวยการกองช่างสุขาภิบาล	๑	๑	๑	๑	-	-	-	
(นักบริหารงานช่างสุขาภิบาล ระดับกลาง)								
๑. ฝ่ายจัดการคุณภาพน้ำ								
หัวหน้าฝ่ายจัดการคุณภาพน้ำ	๑	๑	๑	๑	-	-	-	
(นักบริหารงานช่างสุขาภิบาล ระดับต้น)								
๑.๑ งานกำจัดมูลฝอยและสิ่งปฏิกูล								
ลูกจ้างประจำ								
พนักงานขับรถ	๑	๑	๑	๑	-	-	-	
พนักงานจ้างตามภารกิจ								
พนักงานขับเครื่องจักรกลขนาดหนัก	๒	๒	๒	๒	-	-	-	
พนักงานจ้างทั่วไป								
คนงาน	๒	๒	๒	๒	-	-	-	
นักการ	๑	๑	๑	๑	-	-	-	
๑.๒ งานเครื่องจักรกลและเครื่องบำรุง								
นายช่างเครื่องกล (ปฏิบัติงาน/ชำนาญงาน)	๑	๑	๑	๑	-	-	-	
พนักงานจ้างตามภารกิจ								
ผู้ช่วยช่างเครื่องกล	๑	๑	๑	๑	-	-	-	
พนักงานขับเครื่องจักรกลขนาดหนัก	๑	๑	๑	๑	-	-	-	
พนักงานจ้างทั่วไป								
คนงาน	๓	๓	๓	๓	-	-	-	
๑.๓ งานโรงงานกำจัดมูลฝอยและสิ่งปฏิกูล								
ลูกจ้างประจำ								
พนักงานขับรถยนต์	๑	๑	๑	๑	-	-	-	
พนักงานจ้างทั่วไป								
คนงาน	๒	๒	๒	๒	-	-	-	
๑.๔ งานแบบแผนและก่อสร้าง								
วิศวกรโยธา (ปฏิบัติการ/ชำนาญการ)	๒	๒	๒	๒	-	-	-	
นายช่างโยธา (ปฏิบัติงาน/ชำนาญงาน)	๑	๑	๑	๑	-	-	-	
พนักงานจ้างตามภารกิจ								
ผู้ช่วยนายช่างโยธา	๒	๒	๒	๒	-	-	-	
พนักงานจ้างทั่วไป								
นักการ	๒	๒	๒	๒	-	-	-	
๑.๕ งานควบคุมตรวจสอบการบำบัดน้ำเสีย								
นักวิชาการสุขาภิบาล	๒	๒	๒	๒	-	-	-	

ส่วนราชการ	กรอบ อัตรากำลัง เดิม	กรอบอัตราตำแหน่งที่คาดว่าจะ จะต้องใช้ในช่วงระยะเวลา ๓ ปีข้างหน้า			อัตรากำลังคน เพิ่ม/ลด			หมายเหตุ
		๒๕๖๗	๒๕๖๘	๒๕๖๙	๒๕๖๗	๒๕๖๘	๒๕๖๙	
นักการ	๑	๑	๑	๑	-	-	-	
๓.๓ งานการเงินและบัญชี								
เจ้าพนักงานธุรการ (ปฏิบัติงาน/ชำนาญงาน)	๑	๑	๑	๑	-	-	-	
พนักงานจ้างตามภารกิจ								
ผู้ช่วยเจ้าพนักงานการเงินและบัญชี	๑	๑	๑	๑	-	-	-	
ผู้ช่วยเจ้าพนักงานธุรการ	๑	๑	๑	๑	-	-	-	
พนักงานจ้างทั่วไป								
คนงาน	๒	๒	๒	๒	-	-	-	
กองการเจ้าหน้าที่ (๒๙)								
ผู้อำนวยการกองการเจ้าหน้าที่ (นักบริหารงานทั่วไป ระดับกลาง)	๑	๑	๑	๑	-	-	-	
๑. ฝ่ายส่งเสริมและพัฒนาบุคลากร								
หัวหน้าฝ่ายส่งเสริมและพัฒนาบุคลากร (นักบริหารงานทั่วไป ระดับต้น)	๑	๑	๑	๑	-	-	-	
๑.๑ งานสรรหาและบรรจุแต่งตั้ง								
นักทรัพยากรบุคคล (ปฏิบัติการ/ชำนาญการ)	๒	๒	๒	๒	-	-	-	
พนักงานจ้างทั่วไป								
คนงาน	๑	๑	๑	๑	-	-	-	
๑.๒ งานส่งเสริมและพัฒนาบุคลากร								
นักทรัพยากรบุคคล (ปฏิบัติการ/ชำนาญการ)	๑	๑	๑	๑	-	-	-	
พนักงานจ้างตามภารกิจ								
ผู้ช่วยนักวิชาการคอมพิวเตอร์	๑	๑	๑	๑	-	-	-	
พนักงานจ้างทั่วไป								
นักการ	๑	๑	๑	๑	-	-	-	
๑.๓ งานวินัยและส่งเสริมคุณธรรม								
นิติกร (ปฏิบัติการ/ชำนาญการ)	๒	๒	๒	๒	-	-	-	
๑.๔ งานสิทธิและสวัสดิการ								
นักทรัพยากรบุคคล (ปฏิบัติการ/ชำนาญการ)	๑	๑	๑	๑	-	-	-	
๑.๕ งานธุรการ								
เจ้าพนักงานธุรการ (ปฏิบัติงาน/ชำนาญงาน)	๒	๒	๒	๒	-	-	-	
พนักงานจ้างตามภารกิจ								
ผู้ช่วยเจ้าพนักงานธุรการ	๑	๑	๑	๑	-	-	-	
๒. ฝ่ายบุคลากรทางการศึกษา								
หัวหน้าฝ่ายบุคลากรทางการศึกษา	๑	๑	๑	๑	-	-	-	

ส่วนราชการ	กรอบ อัตรากำลัง เดิม	กรอบอัตราตำแหน่งที่คาดว่าจะ ต้องใช้ในช่วงระยะเวลา ๓ ปีข้างหน้า			อัตรากำลังคน เพิ่ม/ลด			หมายเหตุ
		๒๕๖๗	๒๕๖๘	๒๕๖๙	๒๕๖๗	๒๕๖๘	๒๕๖๙	
(นักบริหารงานทั่วไป ระดับต้น)								
๒.๑ งานกรงเจ้าหน้าที								
นักทรัพยากรบุคคล (ปฏิบัติการ/ชำนาญการ)	๒	๒	๒	๒	-	-	-	
พนักงานจ้างทั่วไป								
คนงาน	๑	๑	๑	๑	-	-	-	
๒.๒ งานส่งเสริมและพัฒนาบุคลากรทางการศึกษา								
นักทรัพยากรบุคคล (ปฏิบัติการ/ชำนาญการ)	๑	๑	๑	๑	-	-	-	
๒.๓ งานวางแผนและทะเบียนประวัติ								
เจ้าพนักงานธุรการ (ปฏิบัติงาน/ชำนาญงาน)	๑	๑	๑	๑	-	-	-	
หน่วยตรวจสอบภายใน (๑๒)								
นักวิชาการตรวจสอบภายใน (ปฏิบัติการ/ชำนาญการ)	๑	๑	๑	๑	-	-	-	
รวมทั้งสิ้น	๙๒๒	๙๐๔	๙๒๒	๙๒๒	๐	+๑๘	๐	

๙. ภาวะค่าใช้จ่ายเกี่ยวกับเงินเดือนและประโยชน์ตอบแทนอื่น

ชื่อสายงาน	ระดับตำแหน่ง	จำนวนทั้งหมด	จำนวนที่มีอยู่ปัจจุบัน			อัตราตำแหน่งที่คาดว่าจะต้องใช้ในช่วงระยะ ๓ ปีข้างหน้า			อัตรากำลังคนเพิ่ม/ลด			ภาวะค่าใช้จ่ายที่เพิ่มขึ้น (๓)			ค่าใช้จ่ายรวม (๔)			หมายเหตุ
			จำนวนคน	จำนวนเงิน	เงินประจำตำแหน่ง	๒๕๖๗	๒๕๖๘	๒๕๖๙	๒๕๖๗	๒๕๖๘	๒๕๖๙	๒๕๖๗	๒๕๖๘	๒๕๖๙	๒๕๖๗	๒๕๖๘	๒๕๖๙	
ปลัดเทศบาล (นักบริหารงานท้องถิ่น)	สูง	๑	-	๖๓๗,๓๒๐	๒๔๐,๐๐๐	๑	๑	๑	-	-	-	๒๒,๙๒๐	๒๒,๙๒๐	๒๒,๙๒๐	๙๐๐,๒๔๐	๙๒๓,๑๖๐	๙๔๖,๐๘๐	ว่างเต็ม
รองปลัดเทศบาล (นักบริหารงานท้องถิ่น)	กลาง	๑	-	๕๔๘,๐๔๐	๑๓๔,๔๐๐	๑	๑	๑	-	-	-	๑๙,๖๘๐	๑๙,๖๘๐	๑๙,๖๘๐	๗๐๒,๑๒๐	๗๒๑,๘๐๐	๗๔๑,๔๘๐	ว่างเต็ม
รองปลัดเทศบาล (นักบริหารงานท้องถิ่น)	กลาง	๑	๑	๖๗๐,๐๘๐	๑๓๔,๔๐๐	๑	๑	๑	-	-	-	๒๑,๐๐๐	๒๑,๙๖๐	๒๕,๖๘๐	๘๒๕,๔๘๐	๘๔๗,๔๔๐	๘๗๓,๑๒๐	๕๕,๘๔๐
สำนักปลัดเทศบาล (๐๑)																		
หัวหน้าสำนักปลัดเทศบาล (นักบริหารงานทั่วไป)	กลาง	๑	๑	๖๙๑,๖๘๐	๑๓๔,๔๐๐	๑	๑	๑	-	-	-	๒๒,๖๐๐	๒๒,๖๘๐	๒๕,๒๔๐	๘๘๗,๖๘๐	๘๗๐,๓๖๐	๘๙๔,๖๐๐	๕๗,๖๔๐
หัวหน้าฝ่ายอำนวยการ (นักบริหารงานทั่วไป)	ต้น	๑	๑	๔๒๒,๖๔๐	๑๘,๐๐๐	๑	๑	๑	-	-	-	๑๓,๓๒๐	๑๓,๐๘๐	๑๓,๓๒๐	๔๕๓,๙๖๐	๔๖๗,๐๔๐	๔๘๐,๓๖๐	๓๕,๒๒๐
หัวหน้าฝ่ายปกครอง (นักบริหารงานทั่วไป)	ต้น	๑	๑	๔๔๘,๙๒๐	๑๘,๐๐๐	๑	๑	๑	-	-	-	๑๓,๓๒๐	๑๔,๑๖๐	๑๕,๗๒๐	๔๘๐,๒๔๐	๔๙๔,๔๐๐	๕๑๐,๑๒๐	๓๗,๔๑๐
หัวหน้าฝ่ายบริหารงานทั่วไป (นักบริหารงานทั่วไป)	ต้น	๑	๑	๔๔๘,๙๒๐	๑๘,๐๐๐	๑	๑	๑	-	-	-	๑๓,๓๒๐	๑๔,๑๖๐	๑๕,๗๒๐	๔๘๐,๒๔๐	๔๙๔,๔๐๐	๕๑๐,๑๒๐	๓๗,๔๑๐
หัวหน้าฝ่ายกิจการสภา (นักบริหารงานทั่วไป)	ต้น	๑	๑	๕๐๖,๕๒๐	๑๘,๐๐๐	๑	๑	๑	-	-	-	๑๕,๗๒๐	๑๖,๖๘๐	๑๘,๐๐๐	๕๔๐,๒๔๐	๕๕๖,๙๒๐	๕๗๓,๙๒๐	๔๒,๒๑๐
หัวหน้าฝ่ายนิติการ (นักบริหารงานทั่วไป)	ต้น	๑	๑	๔๒๙,๒๔๐	๑๘,๐๐๐	๑	๑	๑	-	-	-	๑๓,๐๘๐	๑๓,๓๒๐	๑๔,๑๖๐	๔๖๐,๓๒๐	๔๗๓,๖๔๐	๔๘๗,๘๐๐	๓๕,๗๗๐
หัวหน้าฝ่ายป้องกันและบรรเทาสาธารณภัย (นักบริหารงานทั่วไป)	ต้น	๑	-	๓๙๓,๖๐๐	๑๘,๐๐๐	๑	๑	๑	-	-	-	๑๓,๖๒๐	๑๓,๖๒๐	๑๓,๖๒๐	๔๒๕,๒๒๐	๔๓๘,๘๔๐	๔๕๒,๔๖๐	ว่างเต็ม
นักจัดการงานทั่วไป	ชก.	๑	๑	๔๑๖,๑๖๐	๐	๑	๑	๑	-	-	-	๑๓,๐๘๐	๑๓,๒๐๐	๑๓,๔๔๐	๔๒๙,๒๔๐	๔๔๒,๔๔๐	๔๕๕,๘๘๐	๓๔,๖๘๐
นักจัดการงานทั่วไป	ชก.	๑	๑	๔๑๖,๑๖๐	๐	๑	๑	๑	-	-	-	๑๓,๔๔๐	๑๓,๐๘๐	๑๓,๒๐๐	๔๒๙,๖๐๐	๔๔๒,๖๘๐	๔๕๕,๘๘๐	๓๔,๖๘๐
นักจัดการงานทั่วไป	ปก.	๑	๑	๒๘๐,๐๘๐	๐	๑	๑	๑	-	-	-	๙,๐๐๐	๙,๔๘๐	๙,๙๖๐	๒๘๙,๐๘๐	๒๙๘,๕๖๐	๓๐๘,๕๒๐	๒๓,๓๔๐
นักจัดการงานทั่วไป	ปก.	๑	๑	๓๒๘,๒๐๐	๐	๑	๑	๑	-	-	-	๑๐,๘๐๐	๑๐,๕๖๐	๑๐,๖๘๐	๓๓๙,๐๐๐	๓๔๙,๕๖๐	๓๖๐,๒๔๐	๒๗,๓๕๐
นักจัดการงานทั่วไป	ปก./ชก.	๑	-	๐	๐	-	๑	๑	-	+๑	-	๐	๓๕๕,๓๒๐	๑๒,๐๐๐	๐	๓๕๕,๓๒๐	๓๖๗,๓๒๐	กำหนดเพิ่ม
นักจัดการงานทั่วไป	ปก./ชก.	๑	-	๐	๐	-	๑	๑	-	+๑	-	๐	๓๕๕,๓๒๐	๑๒,๐๐๐	๐	๓๕๕,๓๒๐	๓๖๗,๓๒๐	กำหนดเพิ่ม
นักจัดการงานทะเบียนและบัตร	ชก.	๑	๑	๔๘๓,๑๒๐	๐	๑	๑	๑	-	-	-	๑๔,๑๖๐	๑๕,๗๒๐	๑๖,๖๘๐	๔๙๗,๒๘๐	๕๑๓,๐๐๐	๕๒๙,๖๘๐	๔๐,๒๖๐
นักจัดการงานทะเบียนและบัตร	ชก.	๑	๑	๔๘๓,๑๒๐	๐	๑	๑	๑	-	-	-	๑๔,๑๖๐	๑๕,๗๒๐	๑๖,๖๘๐	๔๙๗,๒๘๐	๕๑๓,๐๐๐	๕๒๙,๖๘๐	๔๐,๒๖๐
นักจัดการงานทะเบียนและบัตร	ชก.	๑	๑	๔๒๙,๒๔๐	๐	๑	๑	๑	-	-	-	๑๓,๐๘๐	๑๓,๓๒๐	๑๔,๑๖๐	๔๔๒,๓๒๐	๔๕๕,๖๔๐	๔๖๙,๘๐๐	๓๕,๗๗๐
นักจัดการงานทะเบียนและบัตร	ชก.	๑	๑	๔๑๖,๑๖๐	๐	๑	๑	๑	-	-	-	๑๓,๒๐๐	๑๓,๐๘๐	๑๓,๒๐๐	๔๒๙,๓๖๐	๔๔๒,๔๔๐	๔๕๕,๖๔๐	๓๔,๖๘๐
นักจัดการงานทะเบียนและบัตร	ปก./ชก.	๑	-	๐	๐	-	๑	๑	-	+๑	-	๐	๓๕๕,๓๒๐	๑๒,๐๐๐	๐	๓๕๕,๓๒๐	๓๖๗,๓๒๐	กำหนดเพิ่ม
นักจัดการงานทะเบียนและบัตร	ปก./ชก.	๑	-	๐	๐	-	๑	๑	-	+๑	-	๐	๓๕๕,๓๒๐	๑๒,๐๐๐	๐	๓๕๕,๓๒๐	๓๖๗,๓๒๐	กำหนดเพิ่ม
นักพัฒนาการท่องเที่ยว	ปก./ชก.	๑	-	๓๕๕,๓๒๐	๐	๑	๑	๑	-	-	-	๑๒,๐๐๐	๑๒,๐๐๐	๑๒,๐๐๐	๓๖๗,๓๒๐	๓๗๙,๓๒๐	๓๙๑,๓๒๐	ว่างเต็ม
นิติกร	ชก.	๑	๑	๔๔๒,๓๒๐	๓๖,๐๐๐	๑	๑	๑	-	-	-	๑๓,๐๘๐	๑๓,๓๒๐	๑๔,๑๖๐	๔๙๑,๔๐๐	๕๐๔,๗๒๐	๕๑๘,๘๘๐	๓๖,๘๖๐
นิติกร	ปก./ชก.	๑	-	๓๕๕,๓๒๐	๐	๑	๑	๑	-	-	-	๑๒,๐๐๐	๑๒,๐๐๐	๑๒,๐๐๐	๓๖๗,๓๒๐	๓๗๙,๓๒๐	๓๙๑,๓๒๐	ว่างเต็ม
นิติกร	ปก.	๑	๑	๒๘๔,๕๒๐	๐	๑	๑	๑	-	-	-	๙,๒๔๐	๙,๔๘๐	๙,๗๒๐	๒๙๓,๗๖๐	๓๐๓,๒๔๐	๓๑๒,๙๖๐	๒๓,๗๑๐
นักป้องกันและบรรเทาสาธารณภัย	ปก.	๑	๑	๒๒๖,๐๘๐	๐	๑	๑	๑	-	-	-	๗,๖๘๐	๗,๖๘๐	๗,๘๐๐	๒๓๓,๗๖๐	๒๔๑,๔๔๐	๒๔๙,๒๔๐	๑๘,๘๔๐
นักป้องกันและบรรเทาสาธารณภัย	ชก.	๑	๑	๔๔๒,๓๒๐	๐	๑	๑	๑	-	-	-	๑๓,๒๐๐	๑๓,๓๒๐	๑๕,๒๔๐	๔๕๕,๕๒๐	๔๖๘,๘๔๐	๔๘๔,๐๘๐	๓๖,๘๖๐
นักจัดการงานเทศกิจ	ปก.	๑	๑	๓๓๓,๖๐๐	๐	๑	๑	๑	-	-	-	๑๐,๖๘๐	๑๐,๕๖๐	๑๔,๖๔๐	๓๔๔,๒๘๐	๓๕๕,๘๘๐	๓๖๙,๔๘๐	๒๗,๘๐๐
เจ้าพนักงานธุรการ	ชง.	๑	๑	๖๑๒,๐๐๐	๐	๑	๑	๑	-	-	-	๑๘,๒๔๐	๑๘,๔๘๐	๑๘,๖๐๐	๖๓๐,๒๔๐	๖๔๘,๗๒๐	๖๖๗,๓๒๐	๕๑,๐๐๐
เจ้าพนักงานธุรการ	ปง.	๑	๑	๑๗๑,๗๒๐	๐	๑	๑	๑	-	-	-	๖,๔๘๐	๗,๐๘๐	๗,๐๘๐	๑๗๘,๒๐๐	๑๘๕,๒๘๐	๑๙๒,๓๖๐	๑๔,๓๑๐
เจ้าพนักงานธุรการ	ปง./ชง.	๑	-	๒๙๗,๙๐๐	๐	๑	๑	๑	-	-	-	๖,๐๐๐	๖,๓๖๐	๖,๓๖๐	๓๐๓,๙๐๐	๓๑๐,๒๖๐	๓๑๖,๖๒๐	ว่างเต็ม
เจ้าพนักงานธุรการ	ชง.	๑	๑	๒๗๕,๐๔๐	๐	๑	๑	๑	-	-	-	๑๐,๘๐๐	๑๐,๙๒๐	๑๑,๑๖๐	๒๘๕,๘๔๐	๒๙๖,๗๖๐	๓๐๗,๙๒๐	๒๒,๙๒๐
เจ้าพนักงานธุรการ	ปง./ชง.	๑	-	๒๙๗,๙๐๐	๐	๑	๑	๑	-	-	-	๙,๗๒๐	๙,๗๒๐	๙,๗๒๐	๓๐๗,๖๒๐	๓๑๗,๓๔๐	๓๒๗,๐๖๐	ว่างเต็ม

ชื่อสายงาน	ระดับตำแหน่ง	จำนวนทั้งหมด	จำนวนที่มีอยู่ปัจจุบัน			อัตราตำแหน่งที่คาดว่าจะต้องใช้ในช่วงระยะ ๓ ปีข้างหน้า			อัตรากำลังคนเพิ่ม/ลด			ภาระค่าใช้จ่ายที่เพิ่มขึ้น (๓)			ค่าใช้จ่ายรวม (๔)			หมายเหตุ
			จำนวนคน	จำนวนเงิน	เงินประจำตำแหน่ง	๒๕๖๗	๒๕๖๘	๒๕๖๙	๒๕๖๗	๒๕๖๘	๒๕๖๙	๒๕๖๗	๒๕๖๘	๒๕๖๙	๒๕๖๗	๒๕๖๘	๒๕๖๙	
เจ้าพนักงานธุรการ	ปจ./ชง.	๑	-	๒๙๗,๙๐๐	๐	๑	๑	๑	-	-	-	๙,๗๒๐	๙,๗๒๐	๙,๗๒๐	๓๐๗,๖๒๐	๓๑๗,๓๔๐	๓๒๗,๐๖๐	ว่างเต็ม
เจ้าพนักงานธุรการ	ปจ./ชง.	๑	-	๒๙๗,๙๐๐	๐	๑	๑	๑	-	-	-	๙,๗๒๐	๙,๗๒๐	๙,๗๒๐	๓๐๗,๖๒๐	๓๑๗,๓๔๐	๓๒๗,๐๖๐	ว่างเต็ม
เจ้าพนักงานธุรการ	ปจ./ชง.	๑	-	๐	๐	-	๑	๑	-	+๑	-	๐	๒๙๗,๙๐๐	๙,๗๒๐	๐	๒๙๗,๙๐๐	๓๐๗,๖๒๐	กำหนดเพิ่ม
เจ้าพนักงานทะเบียน	อว.	๑	๑	๔๗๕,๕๖๐	๐	๑	๑	๑	-	-	-	๑๓,๓๒๐	๑๕,๔๘๐	๑๖,๔๔๐	๔๘๘,๘๘๐	๕๐๔,๓๖๐	๕๒๐,๘๐๐	๓๙,๖๓๐
เจ้าพนักงานทะเบียน	ชง.	๑	๑	๓๔๖,๕๖๐	๐	๑	๑	๑	-	-	-	๑๑,๐๔๐	๑๑,๔๐๐	๑๑,๘๘๐	๓๕๗,๖๐๐	๓๖๙,๐๐๐	๓๘๐,๘๘๐	๒๘,๘๘๐
เจ้าพนักงานทะเบียน	ชง.	๑	๑	๒๓๐,๔๐๐	๐	๑	๑	๑	-	-	-	๙,๒๔๐	๙,๗๒๐	๑๐,๐๘๐	๒๓๙,๖๔๐	๒๔๙,๓๖๐	๒๕๙,๔๔๐	๑๙,๒๐๐
เจ้าพนักงานทะเบียน	ปจ./ชง.	๑	-	๒๙๗,๙๐๐	๐	๑	๑	๑	-	-	-	๙,๗๒๐	๙,๗๒๐	๙,๗๒๐	๓๐๗,๖๒๐	๓๑๗,๓๔๐	๓๒๗,๐๖๐	ว่างเต็ม
เจ้าพนักงานส่งเสริมการท่องเที่ยว	ปจ./ชง.	๑	-	๒๙๗,๙๐๐	๐	๑	๑	๑	-	-	-	๙,๗๒๐	๙,๗๒๐	๙,๗๒๐	๓๐๗,๖๒๐	๓๑๗,๓๔๐	๓๒๗,๐๖๐	ว่างเต็ม
เจ้าพนักงานป้องกันและบรรเทาสาธารณภัย	ปจ./ชง.	๑	-	๒๙๗,๙๐๐	๐	๑	๑	๑	-	-	-	๙,๗๒๐	๙,๗๒๐	๙,๗๒๐	๓๐๗,๖๒๐	๓๑๗,๓๔๐	๓๒๗,๐๖๐	ว่างเต็ม
เจ้าพนักงานป้องกันและบรรเทาสาธารณภัย	ปจ./ชง.	๑	-	๒๙๗,๙๐๐	๐	๑	๑	๑	-	-	-	๙,๗๒๐	๙,๗๒๐	๙,๗๒๐	๓๐๗,๖๒๐	๓๑๗,๓๔๐	๓๒๗,๐๖๐	ว่างเต็ม
เจ้าพนักงานป้องกันและบรรเทาสาธารณภัย	ปจ./ชง.	๑	-	๒๙๗,๙๐๐	๐	๑	๑	๑	-	-	-	๙,๗๒๐	๙,๗๒๐	๙,๗๒๐	๓๐๗,๖๒๐	๓๑๗,๓๔๐	๓๒๗,๐๖๐	ว่างเต็ม
เจ้าพนักงานป้องกันและบรรเทาสาธารณภัย	ปจ.	๑	๑	๓๙๓,๔๘๐	๐	๑	๑	๑	-	-	-	๑๒,๓๖๐	๑๓,๔๔๐	๑๓,๒๐๐	๔๐๕,๘๔๐	๔๑๙,๒๘๐	๔๓๒,๔๘๐	๓๒,๗๙๐
เจ้าพนักงานป้องกันและบรรเทาสาธารณภัย	ปจ./ชง.	๑	-	๒๙๗,๙๐๐	๐	๑	๑	๑	-	-	-	๙,๗๒๐	๙,๗๒๐	๙,๗๒๐	๓๐๗,๖๒๐	๓๑๗,๓๔๐	๓๒๗,๐๖๐	ว่างเต็ม
เจ้าพนักงานป้องกันและบรรเทาสาธารณภัย	ปจ.	๑	๑	๑๖๘,๓๖๐	๐	๑	๑	๑	-	-	-	๖,๔๘๐	๖,๘๘๐	๖,๙๖๐	๑๗๔,๘๔๐	๑๘๑,๖๘๐	๑๘๘,๖๔๐	๑๔,๐๓๐
เจ้าพนักงานป้องกันและบรรเทาสาธารณภัย	ปจ./ชง.	๑	-	๒๙๗,๙๐๐	๐	๑	๑	๑	-	-	-	๙,๗๒๐	๙,๗๒๐	๙,๗๒๐	๓๐๗,๖๒๐	๓๑๗,๓๔๐	๓๒๗,๐๖๐	ว่างเต็ม
เจ้าพนักงานป้องกันและบรรเทาสาธารณภัย	ปจ./ชง.	๑	-	๒๙๗,๙๐๐	๐	๑	๑	๑	-	-	-	๙,๗๒๐	๙,๗๒๐	๙,๗๒๐	๓๐๗,๖๒๐	๓๑๗,๓๔๐	๓๒๗,๐๖๐	ว่างเต็ม
เจ้าพนักงานป้องกันและบรรเทาสาธารณภัย	ปจ./ชง.	๑	-	๒๙๗,๙๐๐	๐	๑	๑	๑	-	-	-	๙,๗๒๐	๙,๗๒๐	๙,๗๒๐	๓๐๗,๖๒๐	๓๑๗,๓๔๐	๓๒๗,๐๖๐	ว่างเต็ม
เจ้าพนักงานเทคนิค	ปจ./ชง.	๑	-	๒๙๗,๙๐๐	๐	๑	๑	๑	-	-	-	๙,๗๒๐	๙,๗๒๐	๙,๗๒๐	๓๐๗,๖๒๐	๓๑๗,๓๔๐	๓๒๗,๐๖๐	ว่างเต็ม
ลูกจ้างประจำ																		
นักรการ	-	๑	๑	๔๒๙,๑๒๐	๐	๑	๑	๑	-	-	-	๑๒,๙๖๐	๑๖,๔๔๐	๑๕,๗๒๐	๔๔๒,๐๘๐	๔๕๘,๕๒๐	๔๗๔,๒๔๐	๓๕,๗๖๐
พนักงานขับรถยนต์	-	๑	๑	๓๘๙,๔๐๐	๐	๑	๑	๑	-	-	-	๑๔,๕๒๐	๑๒,๑๒๐	๑๓,๔๔๐	๔๐๓,๙๒๐	๔๑๖,๐๔๐	๔๒๙,๔๘๐	๓๒,๔๕๐
พนักงานขับรถยนต์	-	๑	๑	๓๘๒,๕๖๐	๐	๑	๑	๑	-	-	-	๑๓,๐๘๐	๑๓,๔๔๐	๑๓,๓๒๐	๓๙๕,๖๔๐	๔๐๙,๐๘๐	๔๒๒,๔๐๐	๓๑,๘๘๐
พนักงานจ้างตามภารกิจ																		
ผู้ช่วยนิติกร	-	๑	๑	๒๐๘,๖๘๐	๐	๑	๑	๑	-	-	-	๘,๐๔๐	๘,๔๐๐	๘,๗๖๐	๒๑๖,๗๒๐	๒๒๕,๑๒๐	๒๓๓,๘๘๐	๑๗,๓๙๐
ผู้ช่วยเจ้าพนักงานธุรการ	-	๑	๑	๑๘๘,๒๘๐	๐	๑	๑	๑	-	-	-	๗,๓๒๐	๗,๕๖๐	๗,๙๒๐	๑๙๕,๖๐๐	๒๐๓,๑๖๐	๒๑๑,๐๘๐	๑๕,๖๙๐
ผู้ช่วยเจ้าพนักงานธุรการ	-	๑	๑	๑๔๓,๕๒๐	๐	๑	๑	๑	-	-	-	๕,๕๒๐	๕,๗๖๐	๖,๐๐๐	๑๔๙,๐๔๐	๑๕๕,๘๐๐	๑๖๐,๘๐๐	๑๑,๙๖๐
ผู้ช่วยเจ้าพนักงานธุรการ	-	๑	๑	๑๘๐,๑๒๐	๐	๑	๑	๑	-	-	-	๖,๙๖๐	๗,๓๒๐	๗,๕๖๐	๑๘๗,๐๘๐	๑๙๔,๔๐๐	๒๐๑,๙๖๐	๑๕,๐๑๐
ผู้ช่วยเจ้าพนักงานธุรการ	-	๑	๑	๑๓๒,๒๔๐	๐	๑	๑	๑	-	-	-	๕,๑๖๐	๕,๔๐๐	๕,๕๒๐	๑๓๗,๔๐๐	๑๔๒,๘๐๐	๑๔๘,๓๒๐	๑๑,๐๒๐
ผู้ช่วยเจ้าพนักงานธุรการ	-	๑	๑	๑๕๐,๘๘๐	๐	๑	๑	๑	-	-	-	๕,๘๘๐	๖,๑๒๐	๖,๓๖๐	๑๕๖,๗๒๐	๑๖๒,๘๘๐	๑๖๙,๒๐๐	๑๒,๕๗๐
ผู้ช่วยเจ้าพนักงานธุรการ	-	๑	๑	๑๔๓,๕๒๐	๐	๑	๑	๑	-	-	-	๕,๕๒๐	๕,๗๖๐	๖,๐๐๐	๑๔๙,๐๔๐	๑๕๕,๘๐๐	๑๖๐,๘๐๐	๑๑,๙๖๐
ผู้ช่วยเจ้าพนักงานธุรการ	-	๑	-	๑๓๘,๐๐๐	๐	๑	๑	๑	-	-	-	๐	๕,๕๒๐	๕,๗๖๐	๑๓๘,๐๐๐	๑๔๓,๕๒๐	๑๔๙,๒๘๐	ว่างเต็ม
ผู้ช่วยเจ้าพนักงานธุรการ	-	๑	-	๐	-	-	๑	๑	-	+๑	-	๐	๑๓๘,๐๐๐	๕,๕๒๐	๐	๑๓๘,๐๐๐	๑๔๓,๕๒๐	กำหนดเพิ่ม
ผู้ช่วยเจ้าพนักงานธุรการ	-	๑	-	๐	-	-	๑	๑	-	+๑	-	๐	๑๓๘,๐๐๐	๕,๕๒๐	๐	๑๓๘,๐๐๐	๑๔๓,๕๒๐	กำหนดเพิ่ม
ผู้ช่วยเจ้าพนักงานส่งเสริมการท่องเที่ยว	-	๑	๑	๑๙๖,๙๒๐	๐	๑	๑	๑	-	-	-	๗,๖๘๐	๗,๙๒๐	๘,๒๘๐	๒๐๔,๖๐๐	๒๑๒,๕๒๐	๒๒๐,๘๐๐	๑๖,๔๑๐
พนักงานขับรถยนต์	-	๑	๑	๑๘๐,๗๒๐	๐	๑	๑	๑	-	-	-	๖,๙๖๐	๗,๓๒๐	๗,๕๖๐	๑๘๗,๖๘๐	๑๙๕,๐๐๐	๒๐๒,๕๖๐	๑๕,๐๖๐
พนักงานขับรถยนต์	-	๑	๑	๑๑๗,๓๖๐	๐	๑	๑	๑	-	-	-	๔,๕๖๐	๔,๘๐๐	๔,๙๒๐	๑๒๑,๙๒๐	๑๒๖,๗๒๐	๑๓๑,๖๔๐	๙,๗๘๐

ชื่อสายงาน	ระดับตำแหน่ง	จำนวนทั้งหมด	จำนวนที่มีอยู่ปัจจุบัน			อัตราตำแหน่งที่คาดว่าจะต้องใช้ในช่วงระยะ ๓ ปีข้างหน้า			อัตรากำลังคนเพิ่ม/ลด			ภาระค่าใช้จ่ายที่เพิ่มขึ้น (๓)			ค่าใช้จ่ายรวม (๔)			หมายเหตุ
			จำนวนคน	จำนวนเงิน	เงินประจำตำแหน่ง	๒๕๖๗	๒๕๖๘	๒๕๖๙	๒๕๖๗	๒๕๖๘	๒๕๖๙	๒๕๖๗	๒๕๖๘	๒๕๖๙	๒๕๖๗	๒๕๖๘	๒๕๖๙	
พนักงานขับรถยนต์	-	๑	-	๑๑๒,๘๐๐	๐	๑	๑	๑	-	-	-	๐	๔,๕๖๐	๔,๘๐๐	๑๑๒,๘๐๐	๑๑๗,๓๖๐	๑๒๒,๑๖๐	ว่างเต็ม
พนักงานขับรถยนต์	-	๑	๑	๑๓๙,๕๖๐	๐	๑	๑	๑	-	-	-	๕,๔๐๐	๕,๖๔๐	๕,๘๘๐	๑๔๔,๙๖๐	๑๕๐,๖๐๐	๑๕๖,๔๘๐	๑๑,๖๓๐
พนักงานขับรถยนต์	-	๑	๑	๑๕๔,๕๖๐	๐	๑	๑	๑	-	-	-	๔,๕๖๐	๖,๒๔๐	๖,๔๘๐	๑๕๙,๑๒๐	๑๖๕,๓๖๐	๑๗๑,๘๔๐	๑๒,๘๘๐
พนักงานขับรถยนต์	-	๑	๑	๑๕๓,๖๐๐	๐	๑	๑	๑	-	-	-	๔,๕๖๐	๖,๒๔๐	๖,๔๘๐	๑๕๘,๑๖๐	๑๖๔,๔๐๐	๑๗๐,๘๘๐	๑๒,๘๐๐
พนักงานขับรถยนต์	-	๑	๑	๑๔๓,๒๘๐	๐	๑	๑	๑	-	-	-	๔,๒๐๐	๕,๗๖๐	๖,๐๐๐	๑๔๗,๔๘๐	๑๕๓,๒๔๐	๑๕๙,๒๔๐	๑๑,๙๔๐
พนักงานขับรถยนต์	-	๑	๑	๑๔๗,๗๒๐	๐	๑	๑	๑	-	-	-	๔,๓๒๐	๖,๐๐๐	๖,๒๔๐	๑๕๒,๐๔๐	๑๕๘,๐๔๐	๑๖๔,๒๘๐	๑๒,๓๑๐
พนักงานขับรถยนต์	-	๑	๑	๑๔๗,๗๒๐	๐	๑	๑	๑	-	-	-	๔,๓๒๐	๖,๐๐๐	๖,๒๔๐	๑๕๒,๐๔๐	๑๕๘,๐๔๐	๑๖๔,๒๘๐	๑๒,๓๑๐
พนักงานขับรถยนต์	-	๑	๑	๑๓๖,๓๒๐	๐	๑	๑	๑	-	-	-	๕,๒๘๐	๕,๕๒๐	๕,๗๖๐	๑๔๑,๖๐๐	๑๔๗,๑๒๐	๑๕๒,๘๘๐	๑๑,๓๖๐
พนักงานขับรถยนต์	-	๑	๑	๑๔๘,๔๔๐	๐	๑	๑	๑	-	-	-	๕,๗๖๐	๖,๐๐๐	๖,๒๔๐	๑๕๔,๒๐๐	๑๖๐,๒๐๐	๑๖๖,๔๔๐	๑๒,๓๗๐
พนักงานขับรถยนต์	-	๑	๑	๑๔๙,๑๖๐	๐	๑	๑	๑	-	-	-	๕,๗๖๐	๖,๐๐๐	๖,๒๔๐	๑๕๔,๙๒๐	๑๖๐,๙๒๐	๑๖๗,๑๖๐	๑๒,๔๓๐
พนักงานขับรถยนต์	-	๑	๑	๑๔๔,๑๒๐	๐	๑	๑	๑	-	-	-	๔,๒๐๐	๕,๘๘๐	๖,๐๐๐	๑๔๘,๓๒๐	๑๕๔,๒๐๐	๑๖๐,๒๐๐	๑๒,๐๑๐
พนักงานขับรถยนต์	-	๑	๑	๑๓๕,๐๐๐	๐	๑	๑	๑	-	-	-	๓,๙๖๐	๕,๔๐๐	๕,๖๔๐	๑๓๘,๙๖๐	๑๔๔,๓๖๐	๑๕๐,๐๐๐	๑๑,๒๕๐
พนักงานขับรถยนต์	-	๑	๑	๑๔๔,๗๒๐	๐	๑	๑	๑	-	-	-	๔,๓๒๐	๕,๘๘๐	๖,๑๒๐	๑๔๙,๐๔๐	๑๕๕,๙๒๐	๑๖๑,๐๔๐	๑๒,๐๖๐
พนักงานขับรถยนต์	-	๑	๑	๑๑๖,๒๘๐	๐	๑	๑	๑	-	-	-	๓,๔๘๐	๔,๖๘๐	๔,๙๒๐	๑๑๙,๗๖๐	๑๒๔,๔๔๐	๑๒๙,๓๖๐	๙,๖๙๐
พนักงานขับเคลื่อนเครื่องจักรกลเบา	-	๑	-	๐	-	-	๑	๑	-	+๑	-	๐	๑๑๒,๘๐๐	๔,๕๖๐	๐	๑๑๒,๘๐๐	๑๑๗,๓๖๐	กำหนดเพิ่ม
พนักงานขับเคลื่อนเครื่องจักรกลเบา	-	๑	-	๐	-	-	๑	๑	-	+๑	-	๐	๑๑๒,๘๐๐	๔,๕๖๐	๐	๑๑๒,๘๐๐	๑๑๗,๓๖๐	กำหนดเพิ่ม
พนักงานจ้างทั่วไป																		
คนงาน	-	๘	๗	๘๖๔,๐๐๐	๐	๘	๘	๘	๐	๐	๐	๐	๐	๐	๘๖๔,๐๐๐	๘๖๔,๐๐๐	๘๖๔,๐๐๐	๙,๐๐๐
นักรการ	-	๑๐	๑๐	๑,๐๘๐,๐๐๐	๐	๑๐	๑๐	๑๐	๐	๐	๐	๐	๐	๐	๑,๐๘๐,๐๐๐	๑,๐๘๐,๐๐๐	๑,๐๘๐,๐๐๐	๙,๐๐๐
พนักงานดับเพลิง	-	๕๐	๔๗	๕,๔๐๐,๐๐๐	๐	๔๙	๔๙	๔๙	๐	๐	๐	๐	๐	๐	๕,๔๐๐,๐๐๐	๕,๔๐๐,๐๐๐	๕,๔๐๐,๐๐๐	๙,๐๐๐
รวม		๑๕๒	๑๑๘	๓๐,๐๓๐,๙๖๐	๗๘๗,๒๐๐	๑๔๑	๑๕๑	๑๕๑	๐	๐	๐	๗๓๐,๙๘๐	๒,๙๙๕,๓๒๐	๘๘๒,๗๘๐	๓๑,๕๔๙,๑๔๐	๓๔,๕๔๔,๕๖๐	๓๕,๔๒๗,๒๔๐	๒,๕๐๒,๕๘๐
กองคลัง (๐๔)																		
ผู้อำนวยการกองคลัง (นักบริหารงานการคลัง)	กลาง	๑	๑	๗๙๗,๘๘๐	๑๓๔,๔๐๐	๑	๑	๑	-	-	-	๒๔,๐๐๐	๒๕,๙๒๐	๒๘,๓๒๐	๙๕๖,๒๘๐	๙๘๒,๒๐๐	๑,๐๑๐,๕๒๐	๖๖,๔๙๐
หัวหน้าฝ่ายบริหารงานคลัง (นักบริหารงานการคลัง)	ต้น	๑	๑	๕๙๓,๗๖๐	๑๘,๐๐๐	๑	๑	๑	-	-	-	๑๗,๘๘๐	๒๐,๒๘๐	๒๐,๖๔๐	๖๒๙,๖๔๐	๖๔๙,๙๒๐	๖๗๐,๕๖๐	๔๙,๔๘๐
หัวหน้าฝ่ายพัฒนารายได้ (นักบริหารงานการคลัง)	ต้น	๑	๑	๔๗๕,๕๖๐	๑๘,๐๐๐	๑	๑	๑	-	-	-	๑๓,๓๒๐	๑๕,๘๘๐	๑๖,๔๔๐	๕๐๖,๘๘๐	๕๒๒,๓๖๐	๕๓๘,๘๐๐	๓๙,๖๓๐
หัวหน้าฝ่ายแผนที่ภาษี (นักบริหารงานการคลัง)	ต้น	๑	-	๓๙๓,๖๐๐	๑๘,๐๐๐	๑	๑	๑	-	-	-	๑๓,๖๒๐	๑๓,๖๒๐	๑๓,๖๒๐	๔๒๕,๒๒๐	๔๓๘,๘๔๐	๔๕๒,๔๖๐	ว่างเต็ม
หัวหน้าฝ่ายพัสดุ (นักบริหารงานการคลัง)	ต้น	๑	-	๓๙๓,๖๐๐	๑๘,๐๐๐	๑	๑	๑	-	-	-	๑๓,๖๒๐	๑๓,๖๒๐	๑๓,๖๒๐	๔๒๕,๒๒๐	๔๓๘,๘๔๐	๔๕๒,๔๖๐	ว่างเต็ม
นักวิชาการคลัง	ปก./ชก.	๑	-	๓๕๕,๓๒๐	๐	๑	๑	๑	-	-	-	๑๒,๐๐๐	๑๒,๐๐๐	๑๒,๐๐๐	๓๖๗,๓๒๐	๓๗๙,๓๒๐	๓๙๑,๓๒๐	ว่างเต็ม
นักวิชาการเงินและบัญชี	ชก.	๑	๑	๔๐๒,๗๒๐	๐	๑	๑	๑	-	-	-	๑๓,๔๔๐	๑๓,๐๘๐	๑๓,๒๐๐	๔๑๖,๑๖๐	๔๒๙,๒๔๐	๔๔๒,๔๔๐	๓๓,๕๖๐
นักวิชาการเงินและบัญชี	ปก.	๑	๑	๒๘๒,๖๐๐	๐	๑	๑	๑	-	-	-	๑๑,๒๘๐	๑๑,๗๖๐	๑๑,๘๘๐	๒๙๓,๘๘๐	๓๐๕,๖๔๐	๓๑๗,๕๒๐	๒๓,๕๕๐
นักวิชาการจัดเก็บรายได้	ชก.	๑	๑	๒๙๙,๖๔๐	๐	๑	๑	๑	-	-	-	๑๒,๐๐๐	๑๒,๑๒๐	๑๒,๖๐๐	๓๑๑,๖๔๐	๓๒๓,๗๖๐	๓๓๖,๓๖๐	๒๔,๙๗๐
นักจัดการงานทั่วไป	ปก.	๑	๑	๒๓๗,๖๐๐	๐	๑	๑	๑	-	-	-	๗,๖๘๐	๘,๗๖๐	๘,๖๔๐	๒๔๕,๒๘๐	๒๕๔,๐๔๐	๒๖๒,๖๘๐	๑๙,๘๐๐
นักวิชาการพัสดุ	ปก./ชก.	๑	-	๓๕๕,๓๒๐	๐	๑	๑	๑	-	-	-	๑๒,๐๐๐	๑๒,๐๐๐	๑๒,๐๐๐	๓๖๗,๓๒๐	๓๗๙,๓๒๐	๓๙๑,๓๒๐	ว่างเต็ม
นักวิชาการพัสดุ	ปก./ชก.	๑	-	๓๕๕,๓๒๐	๐	๑	๑	๑	-	-	-	๑๒,๐๐๐	๑๒,๐๐๐	๑๒,๐๐๐	๓๖๗,๓๒๐	๓๗๙,๓๒๐	๓๙๑,๓๒๐	ว่างเต็ม
เจ้าพนักงานธุรการ	ปง./ชง.	๑	-	๒๙๗,๙๐๐	๐	๑	๑	๑	-	-	-	๙,๗๒๐	๙,๗๒๐	๙,๗๒๐	๓๐๗,๖๒๐	๓๑๗,๓๔๐	๓๒๗,๐๖๐	ว่างเต็ม
เจ้าพนักงานธุรการ	ปง./ชง.	๑	-	๒๙๗,๙๐๐	๐	๑	๑	๑	-	-	-	๙,๗๒๐	๙,๗๒๐	๙,๗๒๐	๓๐๗,๖๒๐	๓๑๗,๓๔๐	๓๒๗,๐๖๐	ว่างเต็ม

ชื่อสายงาน	ระดับตำแหน่ง	จำนวนทั้งหมด	จำนวนที่มีอยู่ปัจจุบัน			อัตราตำแหน่งที่คาดว่าจะต้องใช้ในช่วงระยะ ๓ ปีข้างหน้า			อัตรากำลังคนเพิ่ม/ลด			ภาระค่าใช้จ่ายที่เพิ่มขึ้น (๓)			ค่าใช้จ่ายรวม (๔)			หมายเหตุ
			จำนวนคน	จำนวนเงิน	เงินประจำตำแหน่ง	๒๕๖๗	๒๕๖๘	๒๕๖๙	๒๕๖๗	๒๕๖๘	๒๕๖๙	๒๕๖๗	๒๕๖๘	๒๕๖๙	๒๕๖๗	๒๕๖๘	๒๕๖๙	
เจ้าพนักงานธุรการ	ปง.	๑	๑	๑๗๑,๗๒๐	๐	๑	๑	๑	-	-	-	๖,๔๘๐	๗,๐๘๐	๗,๐๘๐	๑๗๘,๒๐๐	๑๘๕,๒๘๐	๑๙๒,๓๖๐	๑๔,๓๑๐
เจ้าพนักงานธุรการ	ชง.	๑	๑	๔๔๖,๕๒๐	๐	๑	๑	๑	-	-	-	๑๓,๔๔๐	๑๔,๔๐๐	๑๕,๓๖๐	๔๕๙,๙๖๐	๔๗๔,๓๖๐	๔๘๙,๗๒๐	๓๗,๒๑๐
เจ้าพนักงานการเงินและบัญชี	ปง./ชง.	๑	-	๒๙๗,๗๐๐	๐	๑	๑	๑	-	-	-	๙,๗๒๐	๙,๗๒๐	๙,๗๒๐	๓๐๗,๖๒๐	๓๑๗,๓๔๐	๓๒๗,๐๖๐	ว่างเต็ม
เจ้าพนักงานการเงินและบัญชี	ปง./ชง.	๑	-	๒๙๗,๗๐๐	๐	๑	๑	๑	-	-	-	๙,๗๒๐	๙,๗๒๐	๙,๗๒๐	๓๐๗,๖๒๐	๓๑๗,๓๔๐	๓๒๗,๐๖๐	ว่างเต็ม
เจ้าพนักงานการเงินและบัญชี	ชง.	๑	๑	๒๒๕,๗๒๐	๐	๑	๑	๑	-	-	-	๙,๒๔๐	๙,๓๖๐	๙,๙๖๐	๒๓๔,๙๖๐	๒๔๔,๓๒๐	๒๕๔,๒๘๐	๑๘,๘๑๐
เจ้าพนักงานการเงินและบัญชี	ปง./ชง.	๑	-	๒๙๗,๗๐๐	๐	๑	๑	๑	-	-	-	๙,๗๒๐	๙,๗๒๐	๙,๗๒๐	๓๐๗,๖๒๐	๓๑๗,๓๔๐	๓๒๗,๐๖๐	ว่างเต็ม
เจ้าพนักงานการเงินและบัญชี	ปง./ชง.	๑	-	๒๙๗,๗๐๐	๐	๑	๑	๑	-	-	-	๙,๗๒๐	๙,๗๒๐	๙,๗๒๐	๓๐๗,๖๒๐	๓๑๗,๓๔๐	๓๒๗,๐๖๐	ว่างเต็ม
เจ้าพนักงานการคลัง	ชง.	๑	๑	๒๕๔,๒๘๐	๐	๑	๑	๑	-	-	-	๑๐,๒๐๐	๑๐,๕๖๐	๑๐,๘๐๐	๒๖๔,๔๘๐	๒๗๕,๐๔๐	๒๘๕,๘๔๐	๒๑,๑๙๐
เจ้าพนักงานการคลัง	ชง.	๑	๑	๒๗๕,๐๔๐	๐	๑	๑	๑	-	-	-	๑๐,๘๐๐	๑๐,๙๒๐	๑๑,๑๖๐	๒๘๕,๘๔๐	๒๙๖,๗๖๐	๓๐๗,๙๒๐	๒๒,๙๒๐
เจ้าพนักงานการคลัง	ชง.	๑	๑	๓๑๘,๙๖๐	๐	๑	๑	๑	-	-	-	๑๑,๐๔๐	๑๑,๑๖๐	๑๑,๙๒๐	๓๓๐,๐๐๐	๓๔๑,๑๖๐	๓๕๒,๐๘๐	๒๖,๕๘๐
เจ้าพนักงานการคลัง	ปง./ชง.	๑	-	๒๙๗,๗๐๐	๐	๑	๑	๑	-	-	-	๙,๗๒๐	๙,๗๒๐	๙,๗๒๐	๓๐๗,๖๒๐	๓๑๗,๓๔๐	๓๒๗,๐๖๐	ว่างเต็ม
เจ้าพนักงานการคลัง	ปง./ชง.	๑	-	๒๙๗,๗๐๐	๐	๑	๑	๑	-	-	-	๙,๗๒๐	๙,๗๒๐	๙,๗๒๐	๓๐๗,๖๒๐	๓๑๗,๓๔๐	๓๒๗,๐๖๐	ว่างเต็ม
เจ้าพนักงานพัสดุ	ชง.	๑	๑	๓๙๓,๔๘๐	๐	๑	๑	๑	-	-	-	๑๒,๓๖๐	๑๓,๔๔๐	๑๓,๕๒๐	๔๐๕,๘๔๐	๔๑๙,๒๘๐	๔๓๒,๘๘๐	๓๒,๗๙๐
เจ้าพนักงานพัสดุ	ปง./ชง.	๑	-	๒๙๗,๗๐๐	๐	๑	๑	๑	-	-	-	๙,๗๒๐	๙,๗๒๐	๙,๗๒๐	๓๐๗,๖๒๐	๓๑๗,๓๔๐	๓๒๗,๐๖๐	ว่างเต็ม
เจ้าพนักงานพัสดุ	ชง.	๑	๑	๓๕๒,๐๘๐	๐	๑	๑	๑	-	-	-	๑๐,๙๒๐	๑๑,๕๒๐	๑๒,๑๒๐	๓๖๓,๐๐๐	๓๗๗,๙๒๐	๓๘๖,๐๔๐	๒๙,๓๔๐
เจ้าพนักงานพัสดุ	ชง.	๑	๑	๒๖๔,๔๘๐	๐	๑	๑	๑	-	-	-	๑๐,๕๖๐	๑๐,๘๐๐	๑๑,๐๔๐	๒๗๕,๐๔๐	๒๘๕,๘๔๐	๒๙๖,๘๘๐	๒๒,๐๔๐
เจ้าพนักงานพัสดุ	ชง.	๑	๑	๒๒๑,๒๘๐	๐	๑	๑	๑	-	-	-	๙,๑๒๐	๙,๒๔๐	๙,๗๒๐	๒๓๐,๔๐๐	๒๓๙,๖๔๐	๒๔๙,๓๖๐	๑๘,๔๔๐
เจ้าพนักงานพัสดุ	ปง./ชง.	๑	-	๒๙๗,๗๐๐	๐	๑	๑	๑	-	-	-	๙,๗๒๐	๙,๗๒๐	๙,๗๒๐	๓๐๗,๖๒๐	๓๑๗,๓๔๐	๓๒๗,๐๖๐	ว่างเต็ม
เจ้าพนักงานพัสดุ	ปง./ชง.	๑	-	๒๙๗,๗๐๐	๐	๑	๑	๑	-	-	-	๙,๗๒๐	๙,๗๒๐	๙,๗๒๐	๓๐๗,๖๒๐	๓๑๗,๓๔๐	๓๒๗,๐๖๐	ว่างเต็ม
เจ้าพนักงานพัสดุ	ชง.	๑	๑	๑๙๘,๘๔๐	๐	๑	๑	๑	-	-	-	๘,๘๘๐	๙,๐๐๐	๙,๐๐๐	๒๐๗,๗๒๐	๒๑๖,๗๒๐	๒๒๕,๗๒๐	๑๖,๕๗๐
เจ้าพนักงานพัสดุ	ปง./ชง.	๑	-	๒๙๗,๗๐๐	๐	๑	๑	๑	-	-	-	๙,๗๒๐	๙,๗๒๐	๙,๗๒๐	๓๐๗,๖๒๐	๓๑๗,๓๔๐	๓๒๗,๐๖๐	ว่างเต็ม
เจ้าพนักงานพัสดุ	ปง./ชง.	๑	-	๒๙๗,๗๐๐	๐	๑	๑	๑	-	-	-	๙,๗๒๐	๙,๗๒๐	๙,๗๒๐	๓๐๗,๖๒๐	๓๑๗,๓๔๐	๓๒๗,๐๖๐	ว่างเต็ม
เจ้าพนักงานจัดเก็บรายได้	ชง.	๑	๑	๔๙๐,๘๐๐	๐	๑	๑	๑	-	-	-	๑๕,๓๖๐	๑๖,๐๘๐	๑๖,๙๒๐	๕๐๖,๑๖๐	๕๒๒,๒๔๐	๕๓๙,๑๖๐	๔๐,๙๐๐
เจ้าพนักงานจัดเก็บรายได้	ชง.	๑	๑	๔๕๓,๔๘๐	๐	๑	๑	๑	-	-	-	๑๓,๘๐๐	๑๔,๘๘๐	๑๕,๓๖๐	๔๖๗,๒๘๐	๔๘๒,๑๖๐	๔๙๗,๕๒๐	๓๗,๗๙๐
เจ้าพนักงานจัดเก็บรายได้	ชง.	๑	๑	๒๒๑,๒๘๐	๐	๑	๑	๑	-	-	-	๙,๑๒๐	๙,๒๔๐	๙,๗๒๐	๒๓๐,๔๐๐	๒๓๙,๖๔๐	๒๔๙,๓๖๐	๑๘,๔๔๐
เจ้าพนักงานจัดเก็บรายได้	ชง.	๑	๑	๒๘๐,๔๔๐	๐	๑	๑	๑	-	-	-	๑๐,๘๐๐	๑๑,๐๔๐	๑๑,๑๖๐	๒๙๑,๒๔๐	๓๐๒,๒๘๐	๓๑๓,๔๔๐	๒๓,๓๗๐
เจ้าพนักงานจัดเก็บรายได้	ชง.	๑	๑	๑๙๘,๘๔๐	๐	๑	๑	๑	-	-	-	๘,๘๘๐	๙,๐๐๐	๙,๐๐๐	๒๐๗,๗๒๐	๒๑๖,๗๒๐	๒๒๕,๗๒๐	๑๖,๕๗๐
นายช่างโยธา	ปง./ชง.	๑	-	๒๙๗,๗๐๐	๐	๑	๑	๑	-	-	-	๙,๗๒๐	๙,๗๒๐	๙,๗๒๐	๓๐๗,๖๒๐	๓๑๗,๓๔๐	๓๒๗,๐๖๐	ว่างเต็ม
นายช่างสำรวจ	ปง./ชง.	๑	-	๒๙๗,๗๐๐	๐	๑	๑	๑	-	-	-	๙,๗๒๐	๙,๗๒๐	๙,๗๒๐	๓๐๗,๖๒๐	๓๑๗,๓๔๐	๓๒๗,๐๖๐	ว่างเต็ม
พนักงานจ้างตามภารกิจ																		
ผู้ช่วยเจ้าพนักงานการเงินและบัญชี	-	๑	๑	๑๕๑,๙๒๐	๐	๑	๑	๑	-	-	-	๕,๘๘๐	๖,๑๒๐	๖,๓๖๐	๑๕๗,๘๐๐	๑๖๓,๙๒๐	๑๗๐,๒๘๐	๑๒,๖๖๐
ผู้ช่วยเจ้าพนักงานการคลัง	-	๑	๑	๑๕๙,๙๖๐	๐	๑	๑	๑	-	-	-	๕,๖๘๐	๖,๔๘๐	๖,๗๒๐	๑๖๔,๖๔๐	๑๗๑,๑๒๐	๑๗๗,๘๔๐	๑๓,๓๓๐
ผู้ช่วยเจ้าพนักงานการคลัง	-	๑	๑	๑๒๘,๕๒๐	๐	๑	๑	๑	-	-	-	๓,๘๔๐	๕,๑๖๐	๕,๔๐๐	๑๓๒,๓๖๐	๑๓๗,๕๒๐	๑๔๒,๙๒๐	๑๐,๗๑๐
ผู้ช่วยเจ้าพนักงานการคลัง	-	๑	๑	๑๓๒,๒๔๐	๐	๑	๑	๑	-	-	-	๕,๑๖๐	๕,๔๐๐	๕,๕๒๐	๑๓๗,๔๐๐	๑๔๒,๘๐๐	๑๔๘,๓๒๐	๑๑,๐๒๐
ผู้ช่วยเจ้าพนักงานธุรการ	-	๑	๑	๑๖๕,๐๐๐	๐	๑	๑	๑	-	-	-	๖,๓๖๐	๖,๖๐๐	๖,๙๖๐	๑๗๑,๓๖๐	๑๗๗,๙๖๐	๑๘๔,๙๒๐	๑๓,๗๕๐
ผู้ช่วยเจ้าพนักงานธุรการ	-	๑	-	-	-	-	-	-	-	+๑	-	๐	๑๓๘,๐๐๐	๕,๕๒๐	๐	๑๓๘,๐๐๐	๑๔๓,๕๒๐	กำหนดเพิ่ม

ชื่อสายงาน	ระดับตำแหน่ง	จำนวนทั้งหมด	จำนวนที่มีอยู่ปัจจุบัน			อัตราตำแหน่งที่คาดว่าจะต้องใช้ในช่วงระยะ ๓ ปีข้างหน้า			อัตรากำลังคนเพิ่ม/ลด			ภาวะค่าใช้จ่ายที่เพิ่มขึ้น (๓)			ค่าใช้จ่ายรวม (๔)			หมายเหตุ
			จำนวนคน	จำนวนเงิน	เงินประจำตำแหน่ง	๒๕๖๗	๒๕๖๘	๒๕๖๙	๒๕๖๗	๒๕๖๘	๒๕๖๙	๒๕๖๗	๒๕๖๘	๒๕๖๙	๒๕๖๗	๒๕๖๘	๒๕๖๙	
ผู้ช่วยเจ้าพนักงานธุรการ	-	๑	-	-	-	-	๑	๑	-	+๑	-	๐	๑๓๘,๐๐๐	๕,๕๒๐	๐	๑๓๘,๐๐๐	๑๔๓,๕๒๐	กำหนดเพิ่ม
ลูกมือช่างแผนกที่ภาษีแผนที่ภาษีและทะเบียนทรัพย์สิน	-	๑	-	๑๓๘,๐๐๐	๐	๑	๑	๑	-	-	-	๐	๕,๕๒๐	๕,๗๖๐	๑๓๘,๐๐๐	๑๔๓,๕๒๐	๑๔๙,๒๘๐	ว่างเต็ม
พนักงานขับรถยนต์	-	๑	๑	๑๕๙,๗๒๐	๐	๑	๑	๑	-	-	-	๔,๖๘๐	๖,๔๘๐	๖,๗๒๐	๑๖๔,๔๐๐	๑๗๐,๘๘๐	๑๗๗,๖๐๐	๑๓,๓๑๐
พนักงานขับรถยนต์	-	๑	-	๑๑๒,๘๐๐	๐	๑	๑	๑	-	-	-	๐	๔,๕๖๐	๔,๘๐๐	๑๑๒,๘๐๐	๑๑๗,๓๖๐	๑๒๒,๑๖๐	ว่างเต็ม
พนักงานจ้างทั่วไป																		
คนงาน	-	๑๑	๑๑	๑,๑๘๘,๐๐๐	๐	๑๑	๑๑	๑๑	๐	๐	๐	๐	๐	๐	๑,๑๘๘,๐๐๐	๑,๑๘๘,๐๐๐	๑,๑๘๘,๐๐๐	๙,๐๐๐
นักรการ	-	๖	๑	๖๔๘,๐๐๐	๐	๖	๖	๖	๐	๐	๐	๐	๐	๐	๖๔๘,๐๐๐	๖๔๘,๐๐๐	๖๔๘,๐๐๐	๙,๐๐๐
รวม		๗๐	๔๑	๑๗,๑๖๒,๘๒๐	๒๐๖,๔๐๐	๖๘	๗๐	๗๐	๐	๐	๐	๕๑๐,๒๔๐	๘๑๖,๔๘๐	๕๖๒,๕๖๐	๑๗,๘๗๙,๔๖๐	๑๘,๖๙๕,๓๔๐	๑๙,๒๕๗,๙๐๐	
กองช่าง (๑๕)																		
ผู้อำนวยการกองช่าง (นักบริหารงานช่าง)	กลาง	๑	๑	๕๑๑,๔๔๐	๑๓๔,๔๐๐	๑	๑	๑	-	-	-	๑๖,๔๔๐	๑๙,๕๖๐	๑๙,๕๖๐	๖๖๕,๔๐๐	๖๘๑,๘๔๐	๗๐๑,๔๐๐	๔๒,๖๒๐
หัวหน้าฝ่ายแบบแผนและก่อสร้าง (นักบริหารงานช่าง)	ต้น	๑	-	๓๙๓,๖๐๐	๑๘,๐๐๐	๑	๑	๑	-	-	-	๑๓,๖๒๐	๑๓,๖๒๐	๑๓,๖๒๐	๔๒๕,๒๒๐	๔๓๘,๘๔๐	๔๕๒,๔๖๐	ว่างเต็ม
หัวหน้าฝ่ายการโยธา (นักบริหารงานช่าง)	ต้น	๑	-	๓๙๓,๖๐๐	๑๘,๐๐๐	๑	๑	๑	-	-	-	๑๓,๖๒๐	๑๓,๖๒๐	๑๓,๖๒๐	๔๒๕,๒๒๐	๔๓๘,๘๔๐	๔๕๒,๔๖๐	ว่างเต็ม
นักจัดการงานทั่วไป	ปก./ชก.	๑	-	๓๕๕,๓๒๐	๐	๑	๑	๑	-	-	-	๑๒,๐๐๐	๑๒,๐๐๐	๑๒,๐๐๐	๓๖๗,๓๒๐	๓๗๙,๓๒๐	๓๙๑,๓๒๐	ว่างเต็ม
นักจัดการงานทั่วไป	ปก./ชก.	๑	๑	๒๐๓,๒๘๐	๐	๑	๑	๑	-	-	-	๘,๖๔๐	๗,๐๘๐	๗,๖๘๐	๒๑๑,๙๒๐	๒๑๙,๐๐๐	๒๒๖,๖๘๐	๑๖,๙๔๐
วิศวกรโยธา	ปก./ชก.	๑	-	๓๕๕,๓๒๐	๐	๑	๑	๑	-	-	-	๑๒,๐๐๐	๑๒,๐๐๐	๑๒,๐๐๐	๓๖๗,๓๒๐	๓๗๙,๓๒๐	๓๙๑,๓๒๐	ว่างเต็ม
วิศวกรโยธา	ปก./ชก.	๑	-	๓๕๕,๓๒๐	๐	๑	๑	๑	-	-	-	๑๒,๐๐๐	๑๒,๐๐๐	๑๒,๐๐๐	๓๖๗,๓๒๐	๓๗๙,๓๒๐	๓๙๑,๓๒๐	ว่างเต็ม
วิศวกรโยธา	ปก./ชก.	๑	-	๓๕๕,๓๒๐	๐	๑	๑	๑	-	-	-	๑๒,๐๐๐	๑๒,๐๐๐	๑๒,๐๐๐	๓๖๗,๓๒๐	๓๗๙,๓๒๐	๓๙๑,๓๒๐	ว่างเต็ม
วิศวกรไฟฟ้า	ปก./ชก.	๑	-	๓๕๕,๓๒๐	๐	๑	๑	๑	-	-	-	๑๒,๐๐๐	๑๒,๐๐๐	๑๒,๐๐๐	๓๖๗,๓๒๐	๓๗๙,๓๒๐	๓๙๑,๓๒๐	ว่างเต็ม
สถาปนิก	ปก./ชก.	๑	-	๓๕๕,๓๒๐	๐	๑	๑	๑	-	-	-	๑๒,๐๐๐	๑๒,๐๐๐	๑๒,๐๐๐	๓๖๗,๓๒๐	๓๗๙,๓๒๐	๓๙๑,๓๒๐	ว่างเต็ม
สถาปนิก	ปก./ชก.	๑	-	๓๕๕,๓๒๐	๐	๑	๑	๑	-	-	-	๑๒,๐๐๐	๑๒,๐๐๐	๑๒,๐๐๐	๓๖๗,๓๒๐	๓๗๙,๓๒๐	๓๙๑,๓๒๐	ว่างเต็ม
สถาปนิก	ปก./ชก.	๑	-	๓๕๕,๓๒๐	๐	๑	๑	๑	-	-	-	๑๒,๐๐๐	๑๒,๐๐๐	๑๒,๐๐๐	๓๖๗,๓๒๐	๓๗๙,๓๒๐	๓๙๑,๓๒๐	ว่างเต็ม
วิศวกรเครื่องกล	ปก.	๑	๑	๒๖๖,๗๖๐	๐	๐	๑	๑	-	-	-	๙,๐๐๐	๘,๗๖๐	๙,๒๔๐	๒๗๕,๗๖๐	๒๘๔,๕๒๐	๒๙๓,๗๖๐	๒๒,๒๓๐
เจ้าพนักงานธุรการ	ปง.	๑	๑	๑๖๕,๑๒๐	๐	๑	๑	๑	-	-	-	๖,๖๐๐	๖,๔๘๐	๗,๐๘๐	๑๗๑,๗๒๐	๑๗๘,๒๐๐	๑๘๕,๒๘๐	๑๓,๗๖๐
เจ้าพนักงานธุรการ	ปง./ชง.	๑	-	๒๙๗,๙๐๐	๐	๑	๑	๑	-	-	-	๙,๗๒๐	๙,๗๒๐	๙,๗๒๐	๓๐๗,๖๒๐	๓๑๗,๓๔๐	๓๒๗,๐๖๐	ว่างเต็ม
เจ้าพนักงานธุรการ	ปง./ชง.	๑	-	๒๙๗,๙๐๐	๐	๑	๑	๑	-	-	-	๙,๗๒๐	๙,๗๒๐	๙,๗๒๐	๓๐๗,๖๒๐	๓๑๗,๓๔๐	๓๒๗,๐๖๐	ว่างเต็ม
เจ้าพนักงานธุรการ	ชง.	๑	๑	๒๕๔,๒๘๐	๐	๑	๑	๑	-	-	-	๑๐,๒๐๐	๑๐,๕๖๐	๑๐,๘๐๐	๒๖๔,๘๔๐	๒๗๕,๐๔๐	๒๘๕,๘๔๐	๒๑,๑๙๐
เจ้าพนักงานธุรการ	ปง./ชง.	๑	-	๒๙๗,๙๐๐	๐	๑	๑	๑	-	-	-	๙,๗๒๐	๙,๗๒๐	๙,๗๒๐	๓๐๗,๖๒๐	๓๑๗,๓๔๐	๓๒๗,๐๖๐	ว่างเต็ม
เจ้าพนักงานการเงินและบัญชี	ปง./ชง.	๑	-	๒๙๗,๙๐๐	๐	๑	๑	๑	-	-	-	๙,๗๒๐	๙,๗๒๐	๙,๗๒๐	๓๐๗,๖๒๐	๓๑๗,๓๔๐	๓๒๗,๐๖๐	ว่างเต็ม
เจ้าพนักงานสวนสาธารณะ	ปง./ชง.	๑	-	๒๙๗,๙๐๐	๐	๑	๑	๑	-	-	-	๙,๗๒๐	๙,๗๒๐	๙,๗๒๐	๓๐๗,๖๒๐	๓๑๗,๓๔๐	๓๒๗,๐๖๐	ว่างเต็ม
นายช่างผังเมือง	ชง.	๑	๑	๔๓๓,๐๘๐	๐	๑	๑	๑	-	-	-	๑๓,๒๐๐	๑๓,๘๐๐	๑๔,๘๘๐	๔๔๖,๒๘๐	๔๖๐,๐๘๐	๔๗๔,๙๖๐	๓๖,๐๙๐
นายช่างผังเมือง	ปง./ชง.	๑	-	๒๙๗,๙๐๐	๐	๑	๑	๑	-	-	-	๙,๗๒๐	๙,๗๒๐	๙,๗๒๐	๓๐๗,๖๒๐	๓๑๗,๓๔๐	๓๒๗,๐๖๐	ว่างเต็ม
นายช่างโยธา	ชง.	๑	๑	๕๐๖,๕๒๐	๐	๑	๑	๑	-	-	-	๑๕,๗๒๐	๑๖,๖๘๐	๑๘,๐๐๐	๕๒๒,๒๔๐	๕๓๘,๙๒๐	๕๕๖,๙๒๐	๔๒,๒๑๐
นายช่างโยธา	ปง./ชง.	๑	-	๒๙๗,๙๐๐	๐	๑	๑	๑	-	-	-	๙,๗๒๐	๙,๗๒๐	๙,๗๒๐	๓๐๗,๖๒๐	๓๑๗,๓๔๐	๓๒๗,๐๖๐	ว่างเต็ม
นายช่างโยธา	ปง./ชง.	๑	-	๒๙๗,๙๐๐	๐	๑	๑	๑	-	-	-	๙,๗๒๐	๙,๗๒๐	๙,๗๒๐	๓๐๗,๖๒๐	๓๑๗,๓๔๐	๓๒๗,๐๖๐	ว่างเต็ม
นายช่างโยธา	ปง./ชง.	๑	-	๒๙๗,๙๐๐	๐	๑	๑	๑	-	-	-	๙,๗๒๐	๙,๗๒๐	๙,๗๒๐	๓๐๗,๖๒๐	๓๑๗,๓๔๐	๓๒๗,๐๖๐	ว่างเต็ม

ชื่อสายงาน	ระดับตำแหน่ง	จำนวนทั้งหมด	จำนวนที่มีอยู่ปัจจุบัน			อัตราตำแหน่งที่คาดว่าจะต้อง ใช้ในช่วงระยะ ๓ ปีข้างหน้า			อัตรากำลังคน เพิ่ม/ลด			ภาระค่าใช้จ่ายที่เพิ่มขึ้น (๓)			ค่าใช้จ่ายรวม (๔)			หมายเหตุ
			จำนวนคน	จำนวนเงิน	เงินประจำตำแหน่ง	๒๕๖๗	๒๕๖๘	๒๕๖๙	๒๕๖๗	๒๕๖๘	๒๕๖๙	๒๕๖๗	๒๕๖๘	๒๕๖๙	๒๕๖๗	๒๕๖๘	๒๕๖๙	
นายช่างโยธา	ปจ./ชง.	๑	-	๒๙๗,๙๐๐	๐	๑	๑	๑	-	-	-	๙,๗๒๐	๙,๗๒๐	๙,๗๒๐	๓๐๗,๖๒๐	๓๑๗,๓๔๐	๓๒๗,๐๖๐	ว่างเต็ม
นายช่างโยธา	ปจ./ชง.	๑	-	๒๙๗,๙๐๐	๐	๑	๑	๑	-	-	-	๙,๗๒๐	๙,๗๒๐	๙,๗๒๐	๓๐๗,๖๒๐	๓๑๗,๓๔๐	๓๒๗,๐๖๐	ว่างเต็ม
นายช่างโยธา	ปจ./ชง.	๑	-	๒๙๗,๙๐๐	๐	๑	๑	๑	-	-	-	๙,๗๒๐	๙,๗๒๐	๙,๗๒๐	๓๐๗,๖๒๐	๓๑๗,๓๔๐	๓๒๗,๐๖๐	ว่างเต็ม
นายช่างเครื่องกล	ปจ./ชง.	๑	-	๒๙๗,๙๐๐	๐	๑	๑	๑	-	-	-	๙,๗๒๐	๙,๗๒๐	๙,๗๒๐	๓๐๗,๖๒๐	๓๑๗,๓๔๐	๓๒๗,๐๖๐	ว่างเต็ม
นายช่างโยธา	ปจ./ชง.	๑	-	๒๙๗,๙๐๐	๐	๑	๑	๑	-	-	-	๙,๗๒๐	๙,๗๒๐	๙,๗๒๐	๓๐๗,๖๒๐	๓๑๗,๓๔๐	๓๒๗,๐๖๐	ว่างเต็ม
นายช่างไฟฟ้า	ชง.	๑	๑	๓๐๗,๙๒๐	๐	๑	๑	๑	-	-	-	๑๑,๑๖๐	๑๐,๙๒๐	๑๑,๒๘๐	๓๑๙,๐๘๐	๓๓๐,๐๐๐	๓๔๑,๒๘๐	๒๕,๖๖๐
นายช่างไฟฟ้า	ปจ./ชง.	๑	-	๒๙๗,๙๐๐	๐	๑	๑	๑	-	-	-	๙,๗๒๐	๙,๗๒๐	๙,๗๒๐	๓๐๗,๖๒๐	๓๑๗,๓๔๐	๓๒๗,๐๖๐	ว่างเต็ม
นายช่างไฟฟ้า	ปจ./ชง.	๑	-	๒๙๗,๙๐๐	๐	๑	๑	๑	-	-	-	๙,๗๒๐	๙,๗๒๐	๙,๗๒๐	๓๐๗,๖๒๐	๓๑๗,๓๔๐	๓๒๗,๐๖๐	ว่างเต็ม
ลูกจ้างประจำ																		
ผู้ช่วยช่างทุกประเภท	-	๑	๑	๓๐๘,๐๔๐	๐	๑	๑	๑	-	-	-	๐	๐	๐	๓๐๘,๐๔๐	๓๐๘,๐๔๐	๓๐๘,๐๔๐	๒๕,๖๗๐
พนักงานจ้างตามภารกิจ																		
ผู้ช่วยวิศวกรโยธา	-	๑	-	๑๘๐,๐๐๐	๐	๑	๑	๑	-	-	-	๐	๗,๒๐๐	๗,๕๖๐	๑๘๐,๐๐๐	๑๘๗,๒๐๐	๑๙๔,๗๖๐	ว่างเต็ม
ผู้ช่วยวิศวกรโยธา	-	๑	-	๑๘๐,๐๐๐	๐	๑	๑	๑	-	-	-	๐	๗,๒๐๐	๗,๕๖๐	๑๘๐,๐๐๐	๑๘๗,๒๐๐	๑๙๔,๗๖๐	ว่างเต็ม
ผู้ช่วยช่างโยธา	-	๑	๑	๑๔๒,๒๐๐	๐	๑	๑	๑	-	-	-	๔,๒๐๐	๕,๗๖๐	๖,๐๐๐	๑๔๖,๔๐๐	๑๕๒,๑๖๐	๑๕๘,๑๖๐	๑๑,๘๕๐
ผู้ช่วยช่างโยธา	-	๑	-	๑๓๘,๐๐๐	๐	๑	๑	๑	-	-	-	๐	๕,๕๒๐	๕,๗๖๐	๑๓๘,๐๐๐	๑๔๓,๕๒๐	๑๔๙,๒๘๐	ว่างเต็ม
ผู้ช่วยนายช่างโยธา	-	๑	-	-	-	-	๑	๑	-	+๑	-	๐	๑๓๘,๐๐๐	๕,๕๒๐	๐	๑๓๘,๐๐๐	๑๔๓,๕๒๐	กำหนดเพิ่ม
ผู้ช่วยนายช่างโยธา	-	๑	-	-	-	-	๑	๑	-	+๑	-	๐	๑๓๘,๐๐๐	๕,๕๒๐	๐	๑๓๘,๐๐๐	๑๔๓,๕๒๐	กำหนดเพิ่ม
ผู้ช่วยนายช่างไฟฟ้า	-	๑	๑	๑๑๒,๘๐๐	๐	๑	๑	๑	-	-	-	๐	๔,๕๖๐	๔,๘๐๐	๑๑๒,๘๐๐	๑๑๗,๓๖๐	๑๒๒,๑๖๐	๙,๔๐๐
ผู้ช่วยนายช่างไฟฟ้า	-	๑	๑	๑๔๒,๒๐๐	๐	๑	๑	๑	-	-	-	๔,๒๐๐	๕,๗๖๐	๖,๐๐๐	๑๔๖,๔๐๐	๑๕๒,๑๖๐	๑๕๘,๑๖๐	๑๑,๘๕๐
ผู้ช่วยนายช่างไฟฟ้า	-	๑	๑	๑๓๘,๐๐๐	๐	๑	๑	๑	-	-	-	๐	๕,๕๒๐	๕,๗๖๐	๑๓๘,๐๐๐	๑๔๓,๕๒๐	๑๔๙,๒๘๐	๑๑,๕๐๐
ผู้ช่วยนายช่างสำรวจ	-	๑	๑	๑๑๖,๒๘๐	๐	๑	๑	๑	-	-	-	๔,๕๖๐	๔,๖๘๐	๔,๙๒๐	๑๒๐,๘๔๐	๑๒๕,๕๒๐	๑๓๐,๔๔๐	๙,๖๙๐
ผู้ช่วยนายช่างผังเมือง	-	๑	-	๑๓๘,๐๐๐	๐	๑	๑	๑	-	-	-	๐	๕,๕๒๐	๕,๗๖๐	๑๓๘,๐๐๐	๑๔๓,๕๒๐	๑๔๙,๒๘๐	ว่างเต็ม
ผู้ช่วยเจ้าพนักงานธุรการ	-	๑	๑	๑๕๙,๒๔๐	๐	๑	๑	๑	-	-	-	๔,๖๘๐	๖,๔๘๐	๖,๗๒๐	๑๖๓,๙๒๐	๑๗๐,๔๐๐	๑๗๗,๑๒๐	๑๓,๒๗๐
ผู้ช่วยเจ้าพนักงานธุรการ	-	๑	๑	๑๔๙,๒๘๐	๐	๑	๑	๑	-	-	-	๕,๗๖๐	๖,๐๐๐	๖,๒๔๐	๑๕๕,๐๔๐	๑๖๑,๐๔๐	๑๖๗,๒๘๐	๑๒,๔๔๐
ผู้ช่วยเจ้าพนักงานธุรการ	-	๑	๑	๑๕๘,๗๖๐	๐	๑	๑	๑	-	-	-	๖,๑๒๐	๖,๓๖๐	๖,๖๐๐	๑๖๔,๘๘๐	๑๗๑,๒๔๐	๑๗๗,๙๖๐	๑๓,๒๓๐
พนักงานขับเครื่องจักรกลเบา	-	๑	-	๑๑๒,๘๐๐	๐	๑	๑	๑	-	-	-	๐	๔,๕๖๐	๔,๘๐๐	๑๑๒,๘๐๐	๑๑๗,๓๖๐	๑๒๒,๑๖๐	ว่างเต็ม
พนักงานขับเครื่องจักรกลเบา	-	๑	-	๑๑๒,๘๐๐	๐	๑	๑	๑	-	-	-	๐	๔,๕๖๐	๔,๘๐๐	๑๑๒,๘๐๐	๑๑๗,๓๖๐	๑๒๒,๑๖๐	ว่างเต็ม
พนักงานขับรถยนต์	-	๑	๑	๑๕๒,๖๔๐	๐	๑	๑	๑	-	-	-	๔,๖๘๐	๖,๑๒๐	๖,๓๖๐	๑๕๗,๓๒๐	๑๖๓,๔๔๐	๑๖๙,๘๐๐	๑๒,๗๒๐
พนักงานขับรถยนต์	-	๑	๑	๑๑๙,๘๘๐	๐	๑	๑	๑	-	-	-	๓,๖๐๐	๔,๘๐๐	๕,๐๔๐	๑๒๓,๔๘๐	๑๒๘,๒๘๐	๑๓๓,๓๒๐	๙,๙๙๐
พนักงานขับรถยนต์	-	๑	๑	๑๑๒,๘๐๐	๐	๑	๑	๑	-	-	-	๐	๔,๕๖๐	๔,๘๐๐	๑๑๒,๘๐๐	๑๑๗,๓๖๐	๑๒๒,๑๖๐	๙,๔๐๐
พนักงานขับรถยนต์	-	๑	๑	๑๑๒,๘๐๐	๐	๑	๑	๑	-	-	-	๐	๔,๕๖๐	๔,๘๐๐	๑๑๒,๘๐๐	๑๑๗,๓๖๐	๑๒๒,๑๖๐	๙,๔๐๐
พนักงานจ้างทั่วไป																		
ผู้ช่วยช่างทุกประเภท	-	๑๙	๑๖	๒,๐๕๒,๐๐๐	๐	๑๙	๑๙	๑๙	๐	๐	๐	๐	๐	๐	๒,๐๕๒,๐๐๐	๒,๐๕๒,๐๐๐	๒,๐๕๒,๐๐๐	๙,๐๐๐
นักรการ	-	๓	๓	๓๒๔,๐๐๐	๐	๓	๓	๓	๐	๐	๐	๐	๐	๐	๓๒๔,๐๐๐	๓๒๔,๐๐๐	๓๒๔,๐๐๐	๙,๐๐๐

ชื่อสายงาน	ระดับตำแหน่ง	จำนวนทั้งหมด	จำนวนที่มีอยู่ปัจจุบัน			อัตราตำแหน่งที่คาดว่าจะต้องใช้ในวงระยะเวลา ๓ ปีข้างหน้า			อัตรากำลังคนเพิ่ม/ลด			ภาวะค่าใช้จ่ายที่เพิ่มขึ้น (๓)			ค่าใช้จ่ายรวม (๔)			หมายเหตุ
			จำนวนคน	จำนวนเงิน	เงินประจำตำแหน่ง	๒๕๖๗	๒๕๖๘	๒๕๖๙	๒๕๖๗	๒๕๖๘	๒๕๖๙	๒๕๖๗	๒๕๖๘	๒๕๖๙	๒๕๖๗	๒๕๖๘	๒๕๖๙	
คนงาน	-	๘	๖	๘๖๔,๐๐๐	๐	๕	๕	๕	๐	๐	๐	๐	๐	๐	๘๖๔,๐๐๐	๘๖๔,๐๐๐	๘๖๔,๐๐๐	๙,๐๐๐
คนสวน	-	๓	๓	๓๒๔,๐๐๐	๐	๓	๓	๓	๐	๐	๐	๐	๐	๐	๓๒๔,๐๐๐	๓๒๔,๐๐๐	๓๒๔,๐๐๐	๙,๐๐๐
รวม		๘๘	๔๙	๑๗๓,๙๕๐	๑๗๐,๔๐๐	๘๒	๘๕	๘๕	๐	๐	๐	๔๐๗,๕๒๐	๗๔๘,๓๒๐	๘๙๒,๗๒๐	๑๗,๙๗๖,๑๒๐	๑๘,๗๒๑,๓๒๐	๑๙,๒๑๔,๐๔๐	
กองสาธารณสุขและสิ่งแวดล้อม (๐๖)																		
พนักงานเทศบาล																		
ผู้อำนวยการกองสาธารณสุขฯ (นักบริหารงานสาธารณสุขฯ)	กลาง	๑	๑	๘๔๔,๒๐๐	๑๓๔,๔๐๐	๑	๑	๑	-	-	-	๒๖,๔๐๐	๒๘,๒๐๐	๒๗,๙๖๐	๑,๐๐๕,๐๐๐	๑,๐๓๓,๒๐๐	๑,๐๖๑,๑๖๐	๗๐,๓๕๐
หัวหน้าฝ่ายบริหารงานสาธารณสุข (นักบริหารงานสาธารณสุข)	ต้น	๑	-	๓๙๓,๖๐๐	๑๘,๐๐๐	๑	๑	๑	-	-	-	๑๓,๖๒๐	๑๓,๖๒๐	๑๓,๖๒๐	๔๒๕,๒๒๐	๔๓๘,๘๔๐	๔๕๒,๔๖๐	ว่างเต็ม
หัวหน้าฝ่ายบริหารงานสาธารณสุข (นักบริหารงานสาธารณสุข)	ต้น	๑	-	๓๙๓,๖๐๐	๑๘,๐๐๐	๑	๑	๑	-	-	-	๑๓,๖๒๐	๑๓,๖๒๐	๑๓,๖๒๐	๔๒๕,๒๒๐	๔๓๘,๘๔๐	๔๕๒,๔๖๐	ว่างเต็ม
นักวิชาการคอมพิวเตอร์	ปก.	๑	๑	๓๐๘,๐๔๐	๐	๑	๑	๑	-	-	-	๙,๖๐๐	๑๐,๐๘๐	๑๐,๕๖๐	๓๑๗,๖๔๐	๓๒๗,๗๒๐	๓๓๘,๒๘๐	๒๕,๖๗๐
นักวิชาการสาธารณสุข	ชก.	๑	๑	๓๑๗,๕๒๐	๐	๑	๑	๑	-	-	-	๑๑,๘๘๐	๑๒,๖๐๐	๑๒,๙๖๐	๓๒๙,๔๐๐	๓๔๒,๐๐๐	๓๕๔,๙๖๐	๒๖,๔๖๐
นักวิชาการสาธารณสุข	ชก.	๑	๑	๓๓๖,๓๖๐	๐	๑	๑	๑	-	-	-	๑๒,๙๖๐	๑๓,๓๒๐	๑๓,๔๔๐	๓๔๙,๓๒๐	๓๖๒,๖๔๐	๓๗๖,๐๘๐	๒๘,๐๓๐
นักวิชาการสาธารณสุข	ชก.	๑	๑	๓๓๖,๓๖๐	๐	๑	๑	๑	-	-	-	๑๒,๙๖๐	๑๓,๓๒๐	๑๓,๔๔๐	๓๔๙,๓๒๐	๓๖๒,๖๔๐	๓๗๖,๐๘๐	๒๘,๐๓๐
นักวิชาการสาธารณสุข	ปก./ชก.	๑	-	๓๕๕,๓๒๐	๐	๑	๑	๑	-	-	-	๑๒,๐๐๐	๑๒,๐๐๐	๑๒,๐๐๐	๓๖๗,๓๒๐	๓๗๙,๓๒๐	๓๙๑,๓๒๐	ว่างเต็ม
นักวิชาการสาธารณสุข	ปก.	๑	๑	๒๔๑,๔๔๐	๐	๑	๑	๑	-	-	-	๗,๘๐๐	๘,๗๖๐	๘,๗๖๐	๒๔๙,๒๔๐	๒๕๘,๐๐๐	๒๖๖,๗๖๐	๒๐,๑๒๐
นักวิชาการสาธารณสุข	ชก.	๑	๑	๓๖๒,๖๔๐	๐	๑	๑	๑	-	-	-	๑๓,๔๔๐	๑๓,๔๔๐	๑๓,๓๒๐	๓๗๖,๐๘๐	๓๘๙,๕๒๐	๔๐๒,๘๔๐	๓๐,๒๒๐
พยาบาลวิชาชีพ	ชก.	๑	๑	๒๙๓,๘๘๐	๑๘,๐๐๐	๑	๑	๑	-	-	-	๑๑,๗๖๐	๑๑,๘๘๐	๑๒,๒๔๐	๓๒๓,๖๔๐	๓๓๕,๕๒๐	๓๔๗,๗๖๐	๒๔,๔๙๐
พยาบาลวิชาชีพ	ชก.	๑	๑	๕๑๔,๖๘๐	๖๐,๐๐๐	๑	๑	๑	-	-	-	๑๖,๐๘๐	๑๖,๙๒๐	๑๘,๐๐๐	๕๙๐,๗๖๐	๖๐๗,๖๘๐	๖๒๕,๖๘๐	๔๒,๘๙๐
พยาบาลวิชาชีพ	ชก.	๑	๑	๕๘๔,๘๘๐	๖๐,๐๐๐	๑	๑	๑	-	-	-	๑๘,๐๐๐	๑๙,๙๒๐	๒๐,๕๒๐	๖๖๒,๘๘๐	๖๘๒,๘๐๐	๗๐๓,๓๒๐	๔๘,๗๔๐
พยาบาลวิชาชีพ	ชก.	๑	๑	๔๖๘,๙๖๐	๖๐,๐๐๐	๑	๑	๑	-	-	-	๑๓,๔๔๐	๑๕,๒๔๐	๑๖,๐๘๐	๕๕๒,๔๐๐	๕๕๗,๖๔๐	๕๗๓,๗๒๐	๓๙,๐๘๐
พยาบาลวิชาชีพ	ปก.	๑	๑	๒๕๘,๐๐๐	๐	๑	๑	๑	-	-	-	๘,๗๖๐	๙,๐๐๐	๘,๗๖๐	๒๖๖,๗๖๐	๒๗๕,๗๖๐	๒๘๔,๕๒๐	๒๑,๕๐๐
พยาบาลวิชาชีพ	ปก./ชก.	๑	-	๓๕๕,๓๒๐	๐	๑	๑	๑	-	-	-	๑๒,๐๐๐	๑๒,๐๐๐	๑๒,๐๐๐	๓๖๗,๓๒๐	๓๗๙,๓๒๐	๓๙๑,๓๒๐	ว่างเต็ม
เภสัชกร	ปก.	๑	๑	๔๒๒,๖๔๐	๑๘,๐๐๐	๑	๑	๑	-	-	-	๑๓,๐๘๐	๑๓,๒๐๐	๑๓,๓๒๐	๔๕๓,๗๒๐	๔๖๖,๙๒๐	๔๘๐,๒๔๐	๓๕,๒๒๐
นายแพทย์	ชก.	๑	๑	๕๕๗,๘๘๐	๔๒,๐๐๐	๑	๑	๑	-	-	-	๑๘,๐๐๐	๑๗,๘๘๐	๒๐,๒๘๐	๖๑๗,๘๘๐	๖๓๕,๗๖๐	๖๕๖,๐๔๐	๔๖,๔๙๐
เจ้าพนักงานธุรการ	ปจ./ชง.	๑	-	๒๙๗,๙๐๐	๐	๑	๑	๑	-	-	๑	๙,๗๒๐	๐	๐	๓๐๗,๖๒๐	๐	๐	ยุบเลิก
เจ้าพนักงานธุรการ	ชง.	๑	๑	๓๔๖,๕๖๐	๐	๑	๑	๑	-	-	-	๑๑,๐๔๐	๑๑,๔๐๐	๑๑,๘๘๐	๓๕๗,๖๐๐	๓๖๙,๐๐๐	๓๘๐,๘๘๐	๒๘,๘๘๐
เจ้าพนักงานธุรการ	ชง.	๑	๑	๓๒๔,๓๖๐	๐	๑	๑	๑	-	-	-	๑๐,๙๒๐	๑๑,๒๘๐	๑๑,๑๖๐	๓๓๕,๒๘๐	๓๔๖,๕๖๐	๓๕๗,๗๒๐	๒๗,๐๓๐
เจ้าพนักงานธุรการ	ปจ./ชง.	๑	-	๒๙๗,๙๐๐	๐	๑	๑	๑	-	-	-	๙,๗๒๐	๙,๗๒๐	๙,๗๒๐	๓๐๗,๖๒๐	๓๑๗,๓๔๐	๓๒๗,๐๖๐	ว่างเต็ม
เจ้าพนักงานการเงินและบัญชี	ปจ./ชง.	๑	-	๒๙๗,๙๐๐	๐	๑	๑	๑	-	-	-	๙,๗๒๐	๙,๗๒๐	๙,๗๒๐	๓๐๗,๖๒๐	๓๑๗,๓๔๐	๓๒๗,๐๖๐	ว่างเต็ม
เจ้าพนักงานสาธารณสุขชุมชน	ปจ./ชง.	๑	-	๒๙๗,๙๐๐	๐	๑	๑	๑	-	-	๑	๙,๗๒๐	๐	๐	๓๐๗,๖๒๐	๐	๐	ยุบเลิก
เจ้าพนักงานสาธารณสุขชุมชน	ปจ./ชง.	๑	-	๒๙๗,๙๐๐	๐	๑	๑	๑	-	-	-	๙,๗๒๐	๙,๗๒๐	๙,๗๒๐	๓๐๗,๖๒๐	๓๑๗,๓๔๐	๓๒๗,๐๖๐	ว่างเต็ม
เจ้าพนักงานทันตสาธารณสุข	ชง.	๑	๑	๔๙๘,๖๐๐	๐	๑	๑	๑	-	-	-	๑๕,๔๘๐	๑๖,๔๔๐	๑๗,๕๒๐	๕๑๔,๐๘๐	๕๓๐,๕๒๐	๕๔๘,๐๔๐	๔๑,๕๕๐
สัตวแพทย์	ปจ./ชง.	๑	-	๒๙๗,๙๐๐	๐	๑	๑	๑	-	-	-	๙,๗๒๐	๙,๗๒๐	๙,๗๒๐	๓๐๗,๖๒๐	๓๑๗,๓๔๐	๓๒๗,๐๖๐	ว่างเต็ม
ลูกจ้างประจำ																		
พนักงานขับรถยนต์	-	๑	๑	๓๘๒,๕๖๐	๐	๑	๑	๑	-	-	-	๑๓,๐๘๐	๑๓,๔๔๐	๑๓,๓๒๐	๓๙๕,๖๔๐	๔๐๙,๐๘๐	๔๒๒,๔๐๐	๓๑,๘๘๐
พนักงานจ้างตามภารกิจ																		
ผู้ช่วยพยาบาลวิชาชีพ	-	๑	๑	๒๑๑,๘๐๐	๐	๑	๑	๑	-	-	-	๘,๑๖๐	๘,๕๒๐	๘,๘๘๐	๒๑๙,๙๖๐	๒๒๘,๔๘๐	๒๓๗,๓๖๐	๑๗,๖๕๐

ชื่อสายงาน	ระดับตำแหน่ง	จำนวนทั้งหมด	จำนวนที่มีอยู่ปัจจุบัน			อัตราตำแหน่งที่คาดว่าจะต้องใช้ในช่วงระยะ ๓ ปีข้างหน้า			อัตรากำลังคนเพิ่ม/ลด			ภาระค่าใช้จ่ายที่เพิ่มขึ้น (๓)			ค่าใช้จ่ายรวม (๔)			หมายเหตุ
			จำนวนคน	จำนวนเงิน	เงินประจำตำแหน่ง	๒๕๖๗	๒๕๖๘	๒๕๖๙	๒๕๖๗	๒๕๖๘	๒๕๖๙	๒๕๖๗	๒๕๖๘	๒๕๖๙	๒๕๖๗	๒๕๖๘	๒๕๖๙	
ผู้ช่วยพยาบาลวิชาชีพ	-	๑	-	๑๘๐,๐๐๐	๐	๑	๑	๑	-	-	-	๐	๗,๒๐๐	๗,๕๖๐	๑๘๐,๐๐๐	๑๘๗,๒๐๐	๑๙๔,๗๖๐	ว่างเต็ม
ผู้ช่วยแพทย์แผนไทย	-	๑	-	๑๘๐,๐๐๐	๐	๑	๑	๑	-	-	-	๐	๗,๒๐๐	๗,๕๖๐	๑๘๐,๐๐๐	๑๘๗,๒๐๐	๑๙๔,๗๖๐	ว่างเต็ม
ผู้ช่วยแพทย์แผนไทย	-	๑	-	๑๘๐,๐๐๐	๐	๑	๑	๑	-	-	-	๐	๗,๒๐๐	๗,๕๖๐	๑๘๐,๐๐๐	๑๘๗,๒๐๐	๑๙๔,๗๖๐	ว่างเต็ม
ผู้ช่วยนักกายภาพบำบัด	-	๑	-	๑๘๐,๐๐๐	๐	๑	๑	๑	-	-	-	๐	๗,๒๐๐	๗,๕๖๐	๑๘๐,๐๐๐	๑๘๗,๒๐๐	๑๙๔,๗๖๐	ว่างเต็ม
ผู้ช่วยนักกายภาพบำบัด	-	๑	-	๑๘๐,๐๐๐	๐	๑	๑	๑	-	-	-	๐	๗,๒๐๐	๗,๕๖๐	๑๘๐,๐๐๐	๑๘๗,๒๐๐	๑๙๔,๗๖๐	ว่างเต็ม
ผู้ช่วยนักเทคนิคการแพทย์	-	๑	-	๐	๐	-	๑	๑	-	+๑	-	๐	๑๘๐,๐๐๐	๗,๒๐๐	๐	๑๘๐,๐๐๐	๑๘๗,๒๐๐	กำหนดเพิ่ม
ผู้ช่วยนักวิชาการคอมพิวเตอร์	-	๑	๑	๑๙๒,๘๔๐	๐	๑	๑	๑	-	-	-	๕,๖๔๐	๗,๘๐๐	๘,๐๔๐	๑๙๘,๔๘๐	๒๐๖,๒๘๐	๒๑๔,๓๒๐	๑๖,๐๗๐
ผู้ช่วยนักวิชาการสาธารณสุข	-	๑	๑	๑๙๔,๗๖๐	๐	๑	๑	๑	-	-	-	๗,๕๖๐	๗,๘๐๐	๘,๑๖๐	๒๐๒,๓๒๐	๒๑๐,๑๒๐	๒๑๘,๒๘๐	๑๖,๒๓๐
ผู้ช่วยนักวิชาการสาธารณสุข	-	๑	๑	๑๙๔,๗๖๐	๐	๑	๑	๑	-	-	-	๗,๕๖๐	๗,๘๐๐	๘,๑๖๐	๒๐๒,๓๒๐	๒๑๐,๑๒๐	๒๑๘,๒๘๐	๑๖,๒๓๐
ผู้ช่วยนักวิชาการสาธารณสุข	-	๑	-	๑๘๐,๐๐๐	๐	๑	๑	๑	-	-	-	๐	๗,๒๐๐	๗,๕๖๐	๑๘๐,๐๐๐	๑๘๗,๒๐๐	๑๙๔,๗๖๐	ว่างเต็ม
ผู้ช่วยนักวิชาการสาธารณสุข	-	๑	-	๑๘๐,๐๐๐	๐	๑	๑	๑	-	-	-	๐	๗,๒๐๐	๗,๕๖๐	๑๘๐,๐๐๐	๑๘๗,๒๐๐	๑๙๔,๗๖๐	ว่างเต็ม
ผู้ช่วยนักวิชาการสิ่งแวดล้อม	-	๑	-	๐	๐	-	๑	๑	-	+๑	-	๐	๑๘๐,๐๐๐	๗,๒๐๐	๐	๑๘๐,๐๐๐	๑๘๗,๒๐๐	กำหนดเพิ่ม
ผู้ช่วยเจ้าพนักงานธุรการ	-	๑	๑	๑๕๕,๐๔๐	๐	๑	๑	๑	-	-	-	๖,๐๐๐	๖,๒๔๐	๖,๔๘๐	๑๖๑,๐๔๐	๑๖๗,๒๘๐	๑๗๓,๗๖๐	๑๒,๙๒๐
ผู้ช่วยเจ้าพนักงานธุรการ	-	๑	๑	๑๔๖,๑๖๐	๐	๑	๑	๑	-	-	-	๔,๓๒๐	๕,๘๘๐	๖,๑๒๐	๑๕๐,๔๘๐	๑๕๖,๓๖๐	๑๖๒,๔๘๐	๑๒,๑๘๐
ผู้ช่วยเจ้าพนักงานธุรการ	-	๑	๑	๑๓๘,๐๐๐	๐	๑	๑	๑	-	-	-	๐	๕,๕๒๐	๕,๗๖๐	๑๓๘,๐๐๐	๑๔๓,๕๒๐	๑๔๙,๒๘๐	๑๑,๕๐๐
ผู้ช่วยเจ้าพนักงานธุรการ	-	๑	๑	๑๑๒,๘๐๐	๐	๑	๑	๑	-	-	-	๐	๔,๕๖๐	๔,๘๐๐	๑๑๒,๘๐๐	๑๑๗,๓๖๐	๑๒๒,๑๖๐	๙,๔๐๐
ผู้ช่วยเจ้าพนักงานธุรการ	-	๑	๑	๑๓๘,๐๐๐	๐	๑	๑	๑	-	-	-	๐	๕,๕๒๐	๕,๗๖๐	๑๓๘,๐๐๐	๑๔๓,๕๒๐	๑๔๙,๒๘๐	๑๑,๕๐๐
ผู้ช่วยเจ้าพนักงานธุรการ	-	๑	-	๐	๐	-	๑	๑	-	+๑	-	๐	๑๓๘,๐๐๐	๕,๕๒๐	๐	๑๓๘,๐๐๐	๑๔๓,๕๒๐	กำหนดเพิ่ม
ผู้ช่วยเจ้าพนักงานการเงินและบัญชี	-	๑	-	๑๓๘,๐๐๐	๐	๑	๑	๑	-	-	-	๐	๕,๕๒๐	๕,๗๖๐	๑๓๘,๐๐๐	๑๔๓,๕๒๐	๑๔๙,๒๘๐	ว่างเต็ม
พนักงานขับรถยนต์	-	๑	๑	๑๙๙,๒๐๐	๐	๑	๑	๑	-	-	-	๕,๘๘๐	๘,๐๔๐	๘,๔๐๐	๒๐๕,๐๘๐	๒๑๓,๑๒๐	๒๒๑,๕๒๐	๑๖,๖๐๐
พนักงานขับรถยนต์	-	๑	๑	๑๕๐,๖๐๐	๐	๑	๑	๑	-	-	-	๔,๔๔๐	๖,๑๒๐	๖,๓๖๐	๑๕๕,๐๔๐	๑๖๑,๑๖๐	๑๖๗,๕๒๐	๑๒,๕๕๐
พนักงานขับรถยนต์	-	๑	-	๑๑๒,๘๐๐	๐	๑	๑	๑	-	-	-	๐	๔,๕๖๐	๔,๘๐๐	๑๑๒,๘๐๐	๑๑๗,๓๖๐	๑๒๒,๑๖๐	ว่างเต็ม
พนักงานขับรถยนต์	-	๑	๑	๑๒๐,๙๖๐	๐	๑	๑	๑	-	-	-	๓,๖๐๐	๔,๙๒๐	๕,๐๔๐	๑๒๔,๕๖๐	๑๒๙,๔๘๐	๑๓๕,๕๒๐	๑๐,๐๘๐
พนักงานขับรถยนต์	-	๑	๑	๑๒๐,๙๖๐	๐	๑	๑	๑	-	-	-	๓,๖๐๐	๔,๙๒๐	๕,๐๔๐	๑๒๔,๕๖๐	๑๒๙,๔๘๐	๑๓๕,๕๒๐	๑๐,๐๘๐
พนักงานจ้างทั่วไป																		
คนงาน	-	๑๒	๑๐	๑,๒๙๖,๐๐๐	๐	๑๕	๑๕	๑๕	๐	๐	๐	๐	๐	๐	๑,๒๙๖,๐๐๐	๑,๒๙๖,๐๐๐	๑,๒๙๖,๐๐๐	๙,๐๐๐
นักรการ	-	๖	๕	๖๔๘,๐๐๐	๐	๖	๖	๖	๐	๐	๐	๐	๐	๐	๖๔๘,๐๐๐	๖๔๘,๐๐๐	๖๔๘,๐๐๐	๙,๐๐๐
รวม		๗๑	๔๖	๑๖,๒๑๕,๔๘๐	๔๒๘,๔๐๐	๗๑	๗๔	๗๔	๐	๐	๐	๔๑๑,๐๐๐	๙๘๘,๕๖๐	๕๒๔,๐๔๐	๑๗,๐๕๔,๘๘๐	๑๗,๔๒๘,๒๐๐	๑๗,๙๕๒,๒๔๐	
กองยุทธศาสตร์และงบประมาณ (๐๗)																		
พนักงานเทศบาล																		
ผู้อำนวยการกองยุทธศาสตร์และงบประมาณ (นักบริหารงานทั่วไป)	กลาง	๑	๑	๖๔๙,๐๘๐	๑๓๔,๔๐๐	๑	๑	๑	-	-	-	๒๐,๖๔๐	๒๑,๒๔๐	๒๒,๓๒๐	๘๐๔,๑๒๐	๘๒๕,๓๖๐	๘๔๗,๖๘๐	๕๔,๐๙๐
หัวหน้าฝ่ายบริหารงานทั่วไป (นักบริหารงานทั่วไป)	ต้น	๑	๑	๔๖๘,๙๖๐	๑๘,๐๐๐	๑	๑	๑	-	-	-	๑๓,๔๔๐	๑๕,๒๔๐	๑๖,๐๘๐	๕๐๐,๔๐๐	๕๑๕,๖๔๐	๕๓๑,๗๒๐	๓๙,๐๘๐
หัวหน้าฝ่ายแผนงานและงบประมาณ (นักบริหารงานทั่วไป)	ต้น	๑	๑	๔๗๕,๕๖๐	๑๘,๐๐๐	๑	๑	๑	-	-	-	๑๕,๒๔๐	๑๖,๐๘๐	๑๖,๘๘๐	๕๐๘,๘๐๐	๕๒๔,๘๘๐	๕๔๙,๗๒๐	๓๙,๖๓๐
หัวหน้าฝ่ายวิเทศสัมพันธ์ (นักบริหารงานทั่วไป)	ต้น	๑	๑	๕๒๒,๙๖๐	๑๘,๐๐๐	๑	๑	๑	-	-	-	๑๖,๔๔๐	๑๗,๕๒๐	๑๘,๐๐๐	๕๕๗,๔๐๐	๕๗๔,๙๒๐	๕๙๒,๙๒๐	๔๓,๕๘๐
นักจัดการงานทั่วไป	ชก.	๑	๑	๔๒๙,๒๔๐	๐	๑	๑	๑	-	-	-	๑๓,๐๘๐	๑๓,๒๐๐	๑๓,๔๔๐	๔๔๒,๓๒๐	๔๕๕,๕๒๐	๔๖๘,๙๖๐	๓๕,๗๗๐
นักจัดการงานทั่วไป	ชก.	๑	๑	๓๕๖,๑๖๐	๐	๑	๑	๑	-	-	-	๑๓,๓๒๐	๑๓,๐๘๐	๑๓,๔๔๐	๓๖๙,๔๘๐	๓๘๒,๕๖๐	๓๙๖,๐๐๐	๒๙,๖๘๐

ชื่อสายงาน	ระดับตำแหน่ง	จำนวนทั้งหมด	จำนวนที่มีอยู่ปัจจุบัน			อัตราตำแหน่งที่คาดว่าจะต้องใช้ในช่วงระยะ ๓ ปีข้างหน้า			อัตรากำลังคนเพิ่ม/ลด			ภาระค่าใช้จ่ายที่เพิ่มขึ้น (๓)			ค่าใช้จ่ายรวม (๔)			หมายเหตุ
			จำนวนคน	จำนวนเงิน	เงินประจำตำแหน่ง	๒๕๖๗	๒๕๖๘	๒๕๖๙	๒๕๖๗	๒๕๖๘	๒๕๖๙	๒๕๖๗	๒๕๖๘	๒๕๖๙	๒๕๖๗	๒๕๖๘	๒๕๖๙	
นักจัดการงานทั่วไป	ชก.	๑	๑	๓๓๖,๓๖๐	๐	๑	๑	๑	-	-	-	๑๒,๙๖๐	๑๓,๓๒๐	๑๓,๔๔๐	๓๔๙,๓๒๐	๓๖๒,๖๔๐	๓๗๖,๐๘๐	๒๘,๐๓๐
นักจัดการงานทั่วไป	ปก.	๑	๑	๒๑๐,๘๔๐	๐	๑	๑	๑	-	-	-	๗,๕๖๐	๗,๖๘๐	๗,๖๘๐	๒๑๘,๔๐๐	๒๒๖,๐๘๐	๒๓๓,๗๖๐	๑๗,๕๗๐
นักวิเคราะห์นโยบายและแผน	ชก.	๑	๑	๔๗๕,๕๖๐	๐	๑	๑	๑	-	-	-	๒๐,๐๔๐	๑๕,๒๔๐	๑๖,๐๘๐	๔๙๕,๖๐๐	๕๑๐,๘๔๐	๕๒๖,๙๒๐	๓๙,๖๓๐
นักวิเคราะห์นโยบายและแผน	ชก.	๑	๑	๔๔๘,๙๒๐	๐	๑	๑	๑	-	-	-	๑๓,๓๒๐	๑๔,๑๖๐	๑๕,๔๘๐	๔๖๒,๒๔๐	๔๗๖,๔๐๐	๔๙๑,๘๘๐	๓๗,๔๑๐
นักวิเคราะห์นโยบายและแผน	ปก.	๑	๑	๒๖๖,๗๖๐	๐	๑	๑	๑	-	-	-	๙,๐๐๐	๘,๗๖๐	๙,๒๔๐	๒๗๕,๗๖๐	๒๘๔,๕๒๐	๒๙๓,๗๖๐	๒๒,๒๓๐
นักวิเคราะห์นโยบายและแผน	ชก.	๑	๑	๓๑๗,๕๒๐	๐	๑	๑	๑	-	-	-	๑๑,๘๘๐	๑๒,๖๐๐	๑๒,๙๖๐	๓๒๙,๔๐๐	๓๔๒,๐๐๐	๓๕๔,๙๖๐	๒๖,๔๖๐
นักวิเคราะห์นโยบายและแผน	ชก.	๑	๑	๔๔๒,๓๒๐	๐	๑	๑	๑	-	-	-	๑๓,๒๐๐	๑๓,๓๒๐	๑๕,๒๔๐	๔๕๕,๕๒๐	๔๖๘,๘๘๐	๔๘๔,๐๘๐	๓๖,๘๖๐
นักวิเคราะห์นโยบายและแผน	ปก./ชก.	๑	๑	๒๙๙,๖๔๐	๐	๑	๑	๑	-	-	-	๑๒,๐๐๐	๑๒,๑๒๐	๑๒,๖๐๐	๓๑๑,๖๔๐	๓๒๓,๗๖๐	๓๓๖,๓๖๐	๒๔,๙๗๐
นักวิชาการคอมพิวเตอร์	ปก./ชก.	๑	-	๓๕๕,๓๒๐	๐	๑	๑	๑	-	-	-	๑๒,๐๐๐	๑๒,๐๐๐	๑๒,๐๐๐	๓๖๗,๓๒๐	๓๗๙,๓๒๐	๓๙๑,๓๒๐	ว่างเต็ม
นักประชาสัมพันธ์	ปก./ชก.	๑	-	๓๕๕,๓๒๐	๐	๑	๑	๑	-	-	-	๑๒,๐๐๐	๑๒,๐๐๐	๑๒,๐๐๐	๓๖๗,๓๒๐	๓๗๙,๓๒๐	๓๙๑,๓๒๐	ว่างเต็ม
นักประชาสัมพันธ์	ปก.	๑	๑	๓๐๘,๐๔๐	๐	๑	๑	๑	-	-	-	๙,๙๖๐	๑๐,๐๘๐	๑๐,๕๖๐	๓๑๘,๐๐๐	๓๒๘,๐๘๐	๓๓๘,๖๔๐	๒๕,๖๗๐
นักวิเทศสัมพันธ์	ปก./ชก.	๑	-	๓๕๕,๓๒๐	๐	๑	๑	๑	-	-	-	๑๒,๐๐๐	๑๒,๐๐๐	๑๒,๐๐๐	๓๖๗,๓๒๐	๓๗๙,๓๒๐	๓๙๑,๓๒๐	ว่างเต็ม
เจ้าพนักงานธุรการ	ปจ./ชง.	๑	-	๒๙๗,๙๐๐	๐	๑	๑	๑	-	-	-	๙,๗๒๐	๙,๗๒๐	๙,๗๒๐	๓๐๗,๖๒๐	๓๑๗,๓๔๐	๓๒๗,๐๖๐	ว่างเต็ม
เจ้าพนักงานธุรการ	ปจ.	๑	๑	๑๕๘,๗๖๐	๐	๑	๑	๑	-	-	-	๖,๐๐๐	๖,๓๖๐	๖,๔๘๐	๑๖๔,๗๖๐	๑๗๑,๑๒๐	๑๗๗,๖๐๐	๑๓,๒๓๐
เจ้าพนักงานธุรการ	ปจ./ชง.	๑	-	๒๙๗,๙๐๐	๐	๑	๑	๑	-	-	-	๙,๗๒๐	๙,๗๒๐	๙,๗๒๐	๓๐๗,๖๒๐	๓๑๗,๓๔๐	๓๒๗,๐๖๐	ว่างเต็ม
พนักงานจ้างตามภารกิจ																		
ผู้ช่วยนักวิเคราะห์นโยบายและแผน	-	๑	๑	๑๘๗,๒๐๐	๐	๑	๑	๑	-	-	-	๗,๒๐๐	๗,๕๖๐	๗,๘๐๐	๑๙๔,๔๐๐	๒๐๑,๙๖๐	๒๐๙,๗๖๐	๑๕,๖๐๐
ผู้ช่วยเจ้าพนักงานธุรการ	-	๑	๑	๑๔๑,๖๐๐	๐	๑	๑	๑	-	-	-	๕,๕๒๐	๕,๗๖๐	๖,๐๐๐	๑๔๗,๑๒๐	๑๕๒,๘๘๐	๑๕๘,๘๘๐	๑๑,๘๐๐
พนักงานขับรถยนต์	-	๑	-	๑๑๒,๘๐๐	๐	๑	๑	๑	-	-	-	๐	๔,๕๖๐	๔,๘๐๐	๑๑๒,๘๐๐	๑๑๗,๓๖๐	๑๒๒,๑๖๐	ว่างเต็ม
พนักงานจ้างทั่วไป																		
คนงาน	-	๒	๑	๒๑๖,๐๐๐	๐	๒	๒	๒	๐	๐	๐	๐	๐	๐	๒๑๖,๐๐๐	๒๑๖,๐๐๐	๒๑๖,๐๐๐	๙,๐๐๐
นักการ	-	๔	๓	๔๓๒,๐๐๐	๐	๔	๔	๔	๐	๐	๐	๐	๐	๐	๔๓๒,๐๐๐	๔๓๒,๐๐๐	๔๓๒,๐๐๐	๙,๐๐๐
รวม		๓๐	๒๒	๘,๙๑๘,๐๔๐	๑๘๘,๔๐๐	๓๐	๓๐	๓๐	๐	๐	๐	๒๗๖,๒๔๐	๒๘๓,๓๒๐	๓๐๑,๙๒๐	๙,๓๘๒,๖๘๐	๙,๖๖๖,๐๐๐	๙,๙๖๗,๙๒๐	
กองการศึกษา (๐๘)																		
ผู้อำนวยการกองการศึกษา (นักบริหารงานการศึกษา)	กลาง	๑	๑	๗๓๗,๕๒๐	๖๗,๒๐๐	๑	๑	๑	-	-	-	๒๓,๕๒๐	๒๔,๒๔๐	๒๔,๘๘๐	๘๒๘,๒๔๐	๘๕๒,๔๘๐	๘๗๗,๓๒๐	๖๑,๔๖๐
หัวหน้าฝ่ายบริหารการศึกษา (นักบริหารงานการศึกษา)	ต้น	๑	๑	๔๙๐,๘๐๐	๑๘,๐๐๐	๑	๑	๑	-	-	-	๑๕,๒๔๐	๑๖,๐๘๐	๑๖,๙๒๐	๕๒๔,๐๔๐	๕๔๐,๑๒๐	๕๕๗,๐๔๐	๔๐,๙๐๐
หัวหน้าฝ่ายส่งเสริมการศึกษา (นักบริหารงานการศึกษา)	ต้น	๑	-	๓๙๓,๖๐๐	๑๘,๐๐๐	๑	๑	๑	-	-	-	๑๓,๖๒๐	๑๓,๖๒๐	๑๓,๖๒๐	๔๒๕,๒๒๐	๔๓๘,๘๔๐	๔๕๒,๔๖๐	ว่างเต็ม
หัวหน้าฝ่ายแผนงานและโครงการ (นักบริหารงานการศึกษา)	ต้น	๑	-	๓๙๓,๖๐๐	๑๘,๐๐๐	๑	๑	๑	-	-	-	๑๓,๖๒๐	๑๓,๖๒๐	๑๓,๖๒๐	๔๒๕,๒๒๐	๔๓๘,๘๔๐	๔๕๒,๔๖๐	ว่างเต็ม
นักวิชาการคอมพิวเตอร์	ปก.	๑	๑	๓๐๕,๖๔๐	๐	๑	๑	๑	-	-	-	๑๑,๘๘๐	๑๒,๒๔๐	๑๒,๙๖๐	๓๑๗,๕๒๐	๓๒๙,๗๖๐	๓๔๒,๗๒๐	๒๕,๔๗๐
นักวิชาการศึกษา	ปก.	๑	๑	๒๔๕,๒๘๐	๐	๑	๑	๑	-	-	-	๘,๔๐๐	๘,๘๘๐	๙,๖๔๐	๒๕๓,๖๘๐	๒๖๒,๕๖๐	๒๗๑,๒๐๐	๒๐,๔๔๐
นักวิชาการศึกษา	ปก.	๑	๑	๓๑๒,๙๖๐	๐	๑	๑	๑	-	-	-	๑๐,๐๘๐	๑๐,๕๖๐	๑๐,๖๘๐	๓๒๓,๐๔๐	๓๓๓,๖๐๐	๓๔๔,๒๘๐	๒๖,๐๘๐
นักวิชาการศึกษา	ปก.	๑	๑	๒๒๒,๒๔๐	๐	๑	๑	๑	-	-	-	๗,๖๘๐	๗,๖๘๐	๗,๖๘๐	๒๒๙,๙๒๐	๒๓๗,๖๐๐	๒๔๕,๒๘๐	๑๘,๕๒๐
นักวิชาการศึกษา	ชก.	๑	๑	๔๗๕,๕๖๐	๐	๑	๑	๑	-	-	-	๑๓,๓๒๐	๑๕,๔๘๐	๑๖,๔๔๐	๔๘๘,๘๘๐	๕๐๔,๓๖๐	๕๒๐,๘๐๐	๓๙,๖๓๐
นักวิชาการศึกษา	ปก./ชก.	๑	-	๓๕๕,๓๒๐	๐	๑	๑	๑	-	-	-	๑๒,๐๐๐	๑๒,๐๐๐	๑๒,๐๐๐	๓๖๗,๓๒๐	๓๗๙,๓๒๐	๓๙๑,๓๒๐	ว่างเต็ม
นักวิชาการศึกษา	ปก./ชก.	๑	-	๐	๐	๐	๑	๑	-	+๑	-	๐	๓๕๕,๓๒๐	๑๒,๐๐๐	๐	๓๕๕,๓๒๐	๓๖๗,๓๒๐	กำหนดเพิ่ม
บรรณารักษ์	ปก.	๑	๑	๒๘๘,๑๒๐	๐	๑	๑	๑	-	-	-	๑๑,๕๒๐	๑๑,๘๘๐	๑๒,๒๔๐	๒๙๙,๖๔๐	๓๑๑,๕๒๐	๓๒๓,๗๖๐	๒๔,๐๑๐

ชื่อสายงาน	ระดับตำแหน่ง	จำนวนทั้งหมด	จำนวนที่มีอยู่ปัจจุบัน			อัตราตำแหน่งที่คาดว่าจะต้องใช้ในช่วงระยะ ๓ ปีข้างหน้า			อัตรากำลังคนเพิ่ม/ลด			ภาระค่าใช้จ่ายที่เพิ่มขึ้น (๓)			ค่าใช้จ่ายรวม (๔)			หมายเหตุ
			จำนวนคน	จำนวนเงิน	เงินประจำตำแหน่ง	๒๕๖๗	๒๕๖๘	๒๕๖๙	๒๕๖๗	๒๕๖๘	๒๕๖๙	๒๕๖๗	๒๕๖๘	๒๕๖๙	๒๕๖๗	๒๕๖๘	๒๕๖๙	
โรงเรียนเทศบาลเฉลิมพระเกียรติฯ																		
ผู้อำนวยการสถานศึกษา	-	๑	๑	-	-	๑	๑	๑	-	-	-	-	-	-	-	-	-	-
รองผู้อำนวยการสถานศึกษา	-	๑	๑	-	-	๑	๑	๑	-	-	-	-	-	-	-	-	-	-
ครู	คศ.๒	๖	๖	-	-	๖	๖	๖	-	-	-	-	-	-	-	-	-	-
ครู	คศ.๑	๑๓	๑๑	-	-	๑๓	๑๓	๑๓	-	-	-	-	-	-	-	-	-	-
ครูผู้ช่วย	-	๔	๓	-	-	๔	๔	๔	-	-	-	-	-	-	-	-	-	-
พนักงานจ้าง																		
ผู้ช่วยเจ้าพนักงานการเงินและบัญชี	-	๑	๑	-	-	๑	๑	๑	-	-	-	-	-	-	-	-	-	-
ผู้ช่วยเจ้าพนักงานธุรการ	-	๑	๑	-	-	๑	๑	๑	-	-	-	-	-	-	-	-	-	-
ภารโรง	-	๑	๑	-	-	๑	๑	๑	-	-	-	-	-	-	-	-	-	-
โรงเรียนกีฬาเทศบาลนครแม่สอด																		
ผู้อำนวยการสถานศึกษา	-	๑	-	-	-	๑	๑	๑	-	-	-	-	-	-	-	-	-	-
รองผู้อำนวยการสถานศึกษา	-	๑	-	-	-	๑	๑	๑	-	-	-	-	-	-	-	-	-	-
ครูผู้ช่วย	-	๑	-	-	-	๖	๖	๖	-	-	-	-	-	-	-	-	-	-
ศูนย์พัฒนาเด็กเล็กโรงเรียนวัดมณีไพรสณฑ์																		
ผู้อำนวยการศูนย์พัฒนาเด็กเล็ก	-	๑	-	-	-	๑	๑	๑	-	-	-	-	-	-	-	-	-	-
(การสรรหาตำแหน่งดังกล่าวให้กระทำได้ ก็ต่อเมื่อได้รับแจ้งการจัดสรรงบประมาณจากสำนักงบประมาณแล้ว)																		
ครู	คศ.๒	๓	๓	-	-	๓	๓	๓	-	-	-	-	-	-	-	-	-	-
พนักงานจ้าง																		
ผู้ดูแลเด็ก	-	๗	๕	-	-	๗	๗	๗	-	-	-	-	-	-	-	-	-	-
ศูนย์พัฒนาเด็กเล็กโรงเรียนวัดดอนแก้ว																		
ผู้อำนวยการศูนย์พัฒนาเด็กเล็ก	-	๑	-	-	-	๑	๑	๑	-	-	-	-	-	-	-	-	-	-
(การสรรหาตำแหน่งดังกล่าวให้กระทำได้ ก็ต่อเมื่อได้รับแจ้งการจัดสรรงบประมาณจากสำนักงบประมาณแล้ว)																		
พนักงานจ้าง																		
ผู้ดูแลเด็ก	-	๗	๕	-	-	๗	๗	๗	-	-	-	-	-	-	-	-	-	-
ศูนย์พัฒนาเด็กเล็กวัดดอนแก้ว																		
ผู้อำนวยการศูนย์พัฒนาเด็กเล็ก	-	๑	-	-	-	๑	๑	๑	-	-	-	-	-	-	-	-	-	-
(การสรรหาตำแหน่งดังกล่าวให้กระทำได้ ก็ต่อเมื่อได้รับแจ้งการจัดสรรงบประมาณจากสำนักงบประมาณแล้ว)																		
ครู	คศ.๒	๑	๑	-	-	๑	๑	๑	-	-	-	-	-	-	-	-	-	-
ครู	คศ.๑	๑	๑	-	-	๑	๑	๑	-	-	-	-	-	-	-	-	-	-
พนักงานจ้าง																		
ผู้ดูแลเด็ก	-	๕	๒	-	-	๕	๕	๕	-	-	-	-	-	-	-	-	-	-
ศูนย์พัฒนาเด็กเล็กวัดอรุณเขต																		

ชื่อสายงาน	ระดับตำแหน่ง	จำนวนทั้งหมด	จำนวนที่มีอยู่ปัจจุบัน			อัตราตำแหน่งที่คาดว่าจะต้องใช้ในช่วงระยะ ๓ ปีข้างหน้า			อัตรากำลังคนเพิ่ม/ลด			ภาระค่าใช้จ่ายที่เพิ่มขึ้น (๓)			ค่าใช้จ่ายรวม (๔)			หมายเหตุ	
			จำนวนคน	จำนวนเงิน	เงินประจำตำแหน่ง	๒๕๖๗	๒๕๖๘	๒๕๖๙	๒๕๖๗	๒๕๖๘	๒๕๖๙	๒๕๖๗	๒๕๖๘	๒๕๖๙	๒๕๖๗	๒๕๖๘	๒๕๖๙		
ผู้อำนวยการศูนย์พัฒนาเด็กเล็ก	-	๑	-	-	-	๑	๑	๑	-	-	-	-	-	-	-	-	-	-	
(การสรรหาตำแหน่งดังกล่าวให้กระทำได้ ก็ต่อเมื่อได้รับแจ้งการจัดสรรงบประมาณจากสำนักงบประมาณแล้ว)																			
ครู	คศ.๒	๑	๑	-	-	๑	๑	๑	-	-	-	-	-	-	-	-	-	-	
ครู	คศ.๑	๑	๑	-	-	๑	๑	๑	-	-	-	-	-	-	-	-	-	-	
พนักงานจ้าง																			
ผู้ดูแลเด็ก	-	๕	๓	-	-	๕	๕	๕	-	-	-	-	-	-	-	-	-	-	
ศูนย์พัฒนาเด็กเล็กมัธยมสุรนารี																			
ผู้อำนวยการศูนย์พัฒนาเด็กเล็ก	-	๑	-	-	-	๑	๑	๑	-	-	-	-	-	-	-	-	-	-	
(การสรรหาตำแหน่งดังกล่าวให้กระทำได้ ก็ต่อเมื่อได้รับแจ้งการจัดสรรงบประมาณจากสำนักงบประมาณแล้ว)																			
ครู	คศ.๒	๑	๑	-	-	๑	๑	๑	-	-	-	-	-	-	-	-	-	-	
ครู	คศ.๑	๑	๑	-	-	๑	๑	๑	-	-	-	-	-	-	-	-	-	-	
พนักงานจ้าง																			
ผู้ดูแลเด็ก	-	๔	๒	-	-	๔	๔	๔	-	-	-	-	-	-	-	-	-	-	
หน่วยศึกษานิเทศก์																			
ศึกษานิเทศก์	คศ.๓	๑	๑	-	๐	๑	๑	๑	-	-	-	-	-	-	-	-	-	-	
ศึกษานิเทศก์	คศ.๓	๑	๑	-	๐	๑	๑	๑	-	-	-	-	-	-	-	-	-	-	
รวม		๓๕๕	๓๐๕	๐	๐	๓๖๐	๓๖๐	๓๖๒	๐	๐	๐	๒๗๘,๕๒๐	๑,๒๖๔,๒๖๐	๓๓๔,๘๐๐	๑๐,๑๙๗,๖๐๐	๑๑,๔๖๑,๘๖๐	๑๑,๗๙๖,๖๖๐		
กองช่างสุขาภิบาล (๑๐)																			
ผู้อำนวยการกองช่างสุขาภิบาล (นักบริหารงานช่างสุขาภิบาล)	กลาง	๑	-	๕๓๘,๒๐๐	๑๓๔,๔๐๐	๑	๑	๑	-	-	-	๑๙,๒๐๐	๑๙,๒๐๐	๑๙,๒๐๐	๖๙๑,๘๐๐	๗๑๑,๐๐๐	๗๓๐,๒๐๐	ว่างเต็ม	
หัวหน้าฝ่ายจัดการคุณภาพน้ำ (นักบริหารงานช่างสุขาภิบาล)	ต้น	๑	-	๓๙๓,๖๐๐	๑๘,๐๐๐	๑	๑	๑	-	-	-	๑๓,๖๒๐	๑๓,๖๒๐	๑๓,๖๒๐	๔๒๕,๒๒๐	๔๓๘,๘๔๐	๔๕๒,๔๖๐	ว่างเต็ม	
นักจัดการงานทั่วไป	ปก./ชก.	๑	-	๐	๐	-	๑	๑	-	+๑	-	๐	๓๕๕,๓๒๐	๑๒,๐๐๐	๐	๓๕๕,๓๒๐	๓๖๗,๓๒๐	กำหนดเพิ่ม	
นักวิชาการสุขาภิบาล	ชก.	๑	๑	๓๖๙,๔๘๐	๐	๑	๑	๑	-	-	-	๑๓,๐๘๐	๑๓,๔๔๐	๑๓,๓๒๐	๓๘๒,๕๖๐	๓๙๖,๐๐๐	๔๐๙,๓๒๐	๓๐,๗๙๐	
นักวิชาการสุขาภิบาล	ปก./ชก.	๑	-	๓๕๕,๓๒๐	๐	๑	๑	๑	-	-	-	๑๒,๐๐๐	๑๒,๐๐๐	๑๒,๐๐๐	๓๖๗,๓๒๐	๓๗๙,๓๒๐	๓๙๑,๓๒๐	ว่างเต็ม	
วิศวกรโยธา	ปก.	๑	๑	๒๒๖,๐๘๐	๐	๑	๑	๑	-	-	-	๗,๖๘๐	๗,๖๘๐	๗,๘๐๐	๒๓๓,๗๖๐	๒๔๑,๔๔๐	๒๔๙,๒๔๐	๑๘,๘๔๐	
วิศวกรโยธา	ปก./ชก.	๑	-	๓๕๕,๓๒๐	๐	๑	๑	๑	-	-	-	๑๒,๐๐๐	๑๒,๐๐๐	๑๒,๐๐๐	๓๖๗,๓๒๐	๓๗๙,๓๒๐	๓๙๑,๓๒๐	ว่างเต็ม	
นายช่างโยธา	ปจ./ชง.	๑	-	๒๙๗,๙๐๐	๐	๑	๑	๑	-	-	-	๙,๗๒๐	๙,๗๒๐	๙,๗๒๐	๓๐๗,๖๒๐	๓๑๗,๓๔๐	๓๒๗,๐๖๐	ว่างเต็ม	
นายช่างเครื่องกล	ปจ./ชง.	๑	-	๒๙๗,๙๐๐	๐	๑	๑	๑	-	-	-	๙,๗๒๐	๙,๗๒๐	๙,๗๒๐	๓๐๗,๖๒๐	๓๑๗,๓๔๐	๓๒๗,๐๖๐	ว่างเต็ม	
นายช่างไฟฟ้า	ปจ./ชง.	๑	-	๒๙๗,๙๐๐	๐	๑	๑	๑	-	-	-	๙,๗๒๐	๙,๗๒๐	๙,๗๒๐	๓๐๗,๖๒๐	๓๑๗,๓๔๐	๓๒๗,๐๖๐	ว่างเต็ม	
เจ้าพนักงานธุรการ	ปจ./ชง.	๑	-	๒๙๗,๙๐๐	๐	๑	๑	๑	-	-	-	๙,๗๒๐	๙,๗๒๐	๙,๗๒๐	๓๐๗,๖๒๐	๓๑๗,๓๔๐	๓๒๗,๐๖๐	ว่างเต็ม	
เจ้าพนักงานธุรการ	ปจ./ชง.	๑	๑	๓๑๓,๔๔๐	๐	๑	๑	๑	-	-	-	๑๑,๑๖๐	๑๐,๙๒๐	๑๑,๐๔๐	๓๑๔,๖๐๐	๓๓๕,๕๒๐	๓๔๖,๕๖๐	๒๖,๑๒๐	
เจ้าพนักงานจัดเก็บรายได้	ปจ./ชง.	๑	-	๒๙๗,๙๐๐	๐	๑	๑	๑	-	-	-	๙,๗๒๐	๙,๗๒๐	๙,๗๒๐	๓๐๗,๖๒๐	๓๑๗,๓๔๐	๓๒๗,๐๖๐	ว่างเต็ม	
ลูกจ้างประจำ																			
พนักงานขับรถ	-	๑	๑	๓๘๙,๔๐๐	๐	๑	๑	๑	-	-	-	๑๓,๓๒๐	๑๓,๓๒๐	๑๓,๔๔๐	๔๐๒,๗๒๐	๔๑๖,๐๔๐	๔๒๙,๔๘๐	๓๒,๔๕๐	
พนักงานขับรถยนต์	-	๑	๑	๒๘๔,๕๒๐	๐	๑	๑	๑	-	-	-	๘,๗๖๐	๘,๘๘๐	๙,๖๐๐	๒๙๓,๒๘๐	๓๐๒,๑๖๐	๓๑๑,๗๖๐	๒๓,๗๑๐	
พนักงานจ้างตามภารกิจ																			
ผู้ช่วยนักวิชาการสุขาภิบาล	-	๑	๑	๒๐๘,๖๘๐	๐	๑	๑	๑	-	-	-	๘,๐๔๐	๘,๔๐๐	๘,๗๖๐	๒๑๖,๗๒๐	๒๒๕,๑๒๐	๒๓๓,๘๘๐	๑๗,๓๙๐	

ชื่อสายงาน	ระดับตำแหน่ง	จำนวนทั้งหมด	จำนวนที่มีอยู่ปัจจุบัน			อัตราตำแหน่งที่คาดว่าจะต้องใช้ในช่วงระยะ ๓ ปีข้างหน้า			อัตรากำลังคนเพิ่ม/ลด			ภาระค่าใช้จ่ายที่เพิ่มขึ้น (๓)			ค่าใช้จ่ายรวม (๔)			หมายเหตุ
			จำนวนคน	จำนวนเงิน	เงินประจำตำแหน่ง	๒๕๖๗	๒๕๖๘	๒๕๖๙	๒๕๖๗	๒๕๖๘	๒๕๖๙	๒๕๖๗	๒๕๖๘	๒๕๖๙	๒๕๖๗	๒๕๖๘	๒๕๖๙	
ผู้ช่วยนายช่างเครื่องกล	-	๑	๑	๒๐๗,๗๒๐	๐	๑	๑	๑	-	-	-	๖,๑๒๐	๘,๔๐๐	๘,๗๖๐	๒๑๓,๘๔๐	๒๒๒,๒๔๐	๒๓๑,๐๐๐	๑๗,๓๑๐
ผู้ช่วยนายช่างไฟฟ้า	-	๑	๑	๒๐๖,๗๖๐	๐	๑	๑	๑	-	-	-	๖,๑๒๐	๘,๒๘๐	๘,๖๔๐	๒๑๒,๘๘๐	๒๒๑,๑๖๐	๒๒๙,๘๐๐	๑๗,๒๓๐
ผู้ช่วยเจ้าพนักงานธุรการ	-	๑	๑	๑๘๘,๒๘๐	๐	๑	๑	๑	-	-	-	๗,๓๒๐	๗,๕๖๐	๗,๙๒๐	๑๙๕,๖๐๐	๒๐๓,๑๖๐	๒๑๑,๐๘๐	๑๕,๖๙๐
ผู้ช่วยเจ้าพนักงานธุรการ	-	๑	-	๑๓๘,๐๐๐	๐	๑	๑	๑	-	-	-	๐	๕,๕๒๐	๕,๗๖๐	๑๓๘,๐๐๐	๑๔๓,๕๒๐	๑๔๙,๒๘๐	ว่างเต็ม
พนักงานขับเครื่องจักรกลขนาดหนัก	-	๑	๑	๓๓๐,๔๘๐	๐	๑	๑	๑	-	-	-	๙,๗๒๐	๑๓,๓๒๐	๑๓,๘๘๐	๓๔๐,๒๐๐	๓๕๓,๕๒๐	๓๖๗,๓๒๐	๒๗,๕๔๐
พนักงานขับเครื่องจักรกลขนาดหนัก	-	๑	-	๑๘๐,๐๐๐	๐	๑	๑	๑	-	-	-	๐	๗,๒๐๐	๗,๕๖๐	๑๘๐,๐๐๐	๑๘๗,๒๐๐	๑๙๔,๗๖๐	ว่างเต็ม
พนักงานขับเครื่องจักรกลขนาดหนัก	-	๑	๑	๒๓๗,๔๘๐	๐	๑	๑	๑	-	-	-	๙,๒๔๐	๙,๖๐๐	๙,๙๖๐	๒๔๖,๗๒๐	๒๕๖,๓๒๐	๒๖๖,๒๘๐	๑๙,๗๙๐
พนักงานขับรถยนต์	-	๑	๑	๑๕๙,๙๖๐	๐	๑	๑	๑	-	-	-	๖,๒๔๐	๖,๔๘๐	๖,๗๒๐	๑๖๖,๒๐๐	๑๗๒,๖๘๐	๑๗๙,๔๐๐	๑๓,๓๓๐
ผู้ช่วยนายช่างโยธา	-	๑	๑	๑๔๐,๗๖๐	๐	๑	๑	๑	-	-	-	๒,๗๖๐	๕,๖๔๐	๕,๘๘๐	๑๔๓,๕๒๐	๑๔๙,๑๖๐	๑๕๕,๐๔๐	๑๑,๗๓๐
ผู้ช่วยนายช่างโยธา	-	๑	๑	๑๔๒,๒๐๐	๐	๑	๑	๑	-	-	-	๔,๒๐๐	๕,๗๖๐	๖,๐๐๐	๑๔๖,๔๐๐	๑๕๒,๑๖๐	๑๕๘,๑๖๐	๑๑,๘๕๐
พนักงานจ้างทั่วไป																		
นักรการ	-	๓	๒	๓๒๔,๐๐๐		๓	๓	๓	๐	๐	๐	๐	๐	๐	๓๒๔,๐๐๐	๓๒๔,๐๐๐	๓๒๔,๐๐๐	๙,๐๐๐
คนงาน	-	๑๑	๙	๑,๑๘๘,๐๐๐		๑๑	๑๑	๑๑	๐	๐	๐	๐	๐	๐	๑,๑๘๘,๐๐๐	๑,๑๘๘,๐๐๐	๑,๑๘๘,๐๐๐	๙,๐๐๐
รวม		๔๐	๒๕	๘,๓๖๗,๑๘๐	๑๕๒,๔๐๐	๓๙	๔๐	๔๐	๐	๐	๐	๒๑๙,๑๘๐	๖๐๑,๑๘๐	๖๖๒,๓๘๐	๘,๗๓๘,๗๖๐	๙,๓๓๙,๙๐๐	๙,๖๐๒,๒๘๐	
กองสวัสดิการสังคม (๑๑)																		
ผู้อำนวยการกองสวัสดิการสังคม (นักบริหารงานสวัสดิการสังคม)	กลาง	๑	๑	๕๐๓,๑๖๐	๑๓๔,๔๐๐	๑	๑	๑	-	-	-	๑๖,๔๔๐	๑๘,๑๒๐	๑๙,๕๖๐	๖๕๕,๐๐๐	๖๗๒,๑๒๐	๖๙๑,๖๘๐	๑๑,๙๓๐
หัวหน้าฝ่ายส่งเสริมและสวัสดิการสังคม (นักบริหารงานสวัสดิการสังคม)	ต้น	๑	๑	๕๓๙,๘๘๐	๑๘,๐๐๐	๑	๑	๑	-	-	-	๑๖,๙๒๐	๑๘,๐๐๐	๑๗,๘๘๐	๕๗๔,๘๘๐	๕๙๒,๘๐๐	๖๑๐,๖๘๐	๔๔,๙๙๐
หัวหน้าฝ่ายพัฒนาชุมชน (นักบริหารงานสวัสดิการสังคม)	ต้น	๑	๑	๔๘๓,๑๒๐	๑๘,๐๐๐	๑	๑	๑	-	-	-	๑๕,๑๖๐	๑๕,๗๒๐	๑๖,๖๘๐	๕๑๕,๒๘๐	๕๓๑,๐๐๐	๕๔๗,๖๘๐	๔๐,๒๖๐
หัวหน้าฝ่ายสังคมสงเคราะห์ (นักบริหารงานสวัสดิการสังคม)	ต้น	๑	๑	๔๔๒,๓๒๐	๑๘,๐๐๐	๑	๑	๑	-	-	-	๑๓,๒๐๐	๑๓,๓๒๐	๑๕,๒๔๐	๔๗๓,๕๒๐	๔๘๖,๘๘๐	๕๐๒,๐๘๐	๓๖,๘๖๐
นักจัดการงานทั่วไป	ปก.	๑	๑	๒๒๒,๒๔๐	๐	๑	๑	๑	-	-	-	๗,๖๘๐	๗,๖๘๐	๗,๖๘๐	๒๒๙,๙๒๐	๒๓๗,๖๐๐	๒๔๕,๒๘๐	๑๘,๕๒๐
นักจัดการงานทั่วไป	ปก.	๑	๑	๓๒๘,๒๐๐	๐	๑	๑	๑	-	-	-	๑๐,๒๐๐	๑๐,๖๘๐	๑๐,๕๖๐	๓๓๘,๔๐๐	๓๔๙,๐๘๐	๓๕๙,๖๔๐	๒๗,๓๕๐
นักพัฒนาชุมชน	ปก./ชก.	๑	-	๓๕๕,๓๒๐	๐	๑	๑	๑	-	-	-	๑๒,๐๐๐	๑๒,๐๐๐	๑๒,๐๐๐	๓๖๗,๓๒๐	๓๗๙,๓๒๐	๓๙๑,๓๒๐	ว่างเต็ม
นักพัฒนาชุมชน	ชก.	๑	๑	๔๔๒,๓๒๐	๐	๑	๑	๑	-	-	-	๑๓,๒๐๐	๑๓,๓๒๐	๑๕,๒๔๐	๔๕๕,๕๒๐	๔๖๘,๘๘๐	๔๘๔,๐๘๐	๓๖,๘๖๐
นักพัฒนาชุมชน	ชก.	๑	๑	๓๔๒,๗๒๐	๐	๑	๑	๑	-	-	-	๑๓,๔๔๐	๑๓,๓๒๐	๑๓,๐๘๐	๓๕๖,๑๖๐	๓๖๙,๔๘๐	๓๘๒,๕๖๐	๒๘,๕๖๐
นักพัฒนาชุมชน	ปก.	๑	๑	๒๒๒,๒๔๐	๐	๑	๑	๑	-	-	-	๗,๖๘๐	๗,๖๘๐	๗,๖๘๐	๒๒๙,๙๒๐	๒๓๗,๖๐๐	๒๔๕,๒๘๐	๑๘,๕๒๐
นักพัฒนาชุมชน	ปก./ชก.	๑	-	๓๕๕,๓๒๐	๐	๑	๑	๑	-	-	-	๑๒,๐๐๐	๑๒,๐๐๐	๑๒,๐๐๐	๓๖๗,๓๒๐	๓๗๙,๓๒๐	๓๙๑,๓๒๐	ว่างเต็ม
นักพัฒนาชุมชน	ปก.	๑	๑	๒๖๒,๕๖๐	๐	๑	๑	๑	-	-	-	๘,๖๔๐	๘,๘๘๐	๙,๐๐๐	๒๗๑,๒๐๐	๒๘๐,๐๘๐	๒๘๙,๐๘๐	๒๑,๘๘๐
นักพัฒนาชุมชน	ชก.	๑	๑	๔๐๙,๓๒๐	๐	๑	๑	๑	-	-	-	๑๓,๓๒๐	๑๓,๐๘๐	๑๓,๒๐๐	๔๒๒,๖๔๐	๔๓๕,๗๒๐	๔๔๘,๙๒๐	๓๔,๑๑๐
นักพัฒนาชุมชน	ปก.	๑	๑	๒๑๘,๔๐๐	๐	๑	๑	๑	-	-	-	๗,๖๘๐	๗,๖๘๐	๗,๖๘๐	๒๒๖,๐๘๐	๒๓๓,๗๖๐	๒๔๑,๔๔๐	๑๘,๒๐๐
นักสังคมสงเคราะห์	ปก./ชก.	๑	-	๓๕๕,๓๒๐	๐	๑	๑	๑	-	-	-	๑๒,๐๐๐	๑๒,๐๐๐	๑๒,๐๐๐	๓๖๗,๓๒๐	๓๗๙,๓๒๐	๓๙๑,๓๒๐	ว่างเต็ม
นักสังคมสงเคราะห์	ปก./ชก.	๑	-	๓๕๕,๓๒๐	๐	๑	๑	๑	-	-	-	๑๒,๐๐๐	๑๒,๐๐๐	๑๒,๐๐๐	๓๖๗,๓๒๐	๓๗๙,๓๒๐	๓๙๑,๓๒๐	ว่างเต็ม
เจ้าพนักงานธุรการ	ชง.	๑	๑	๒๕๙,๔๔๐	๐	๑	๑	๑	-	-	-	๑๐,๔๔๐	๑๐,๘๐๐	๑๐,๙๒๐	๒๖๙,๘๘๐	๒๘๐,๖๘๐	๒๙๑,๖๐๐	๒๑,๖๒๐
พนักงานจ้างตามภารกิจ																		
ผู้ช่วยนักพัฒนาชุมชน	-	๑	๑	๑๘๕,๔๐๐	๐	๑	๑	๑	-	-	-	๕,๔๐๐	๗,๔๔๐	๗,๘๐๐	๑๙๐,๘๐๐	๑๙๘,๒๔๐	๒๐๖,๐๔๐	๑๕,๔๕๐
ผู้ช่วยเจ้าพนักงานพัฒนาชุมชน	-	๑	๑	๑๔๒,๒๐๐	๐	๑	๑	๑	-	-	-	๔,๒๐๐	๕,๗๖๐	๖,๐๐๐	๑๔๖,๔๐๐	๑๕๒,๑๖๐	๑๕๘,๑๖๐	๑๑,๘๕๐
ผู้ช่วยเจ้าพนักงานพัฒนาชุมชน	-	๑	๑	๑๔๒,๒๐๐	๐	๑	๑	๑	-	-	-	๔,๒๐๐	๕,๗๖๐	๖,๐๐๐	๑๔๖,๔๐๐	๑๕๒,๑๖๐	๑๕๘,๑๖๐	๑๑,๘๕๐

ชื่อสายงาน	ระดับตำแหน่ง	จำนวนทั้งหมด	จำนวนที่มีอยู่ปัจจุบัน			อัตราตำแหน่งที่คาดว่าจะต้องใช้ในช่วงระยะ ๓ ปีข้างหน้า			อัตรากำลังคนเพิ่ม/ลด			ภาระค่าใช้จ่ายที่เพิ่มขึ้น (๓)			ค่าใช้จ่ายรวม (๔)			หมายเหตุ
			จำนวนคน	จำนวนเงิน	เงินประจำตำแหน่ง	๒๕๖๗	๒๕๖๘	๒๕๖๙	๒๕๖๗	๒๕๖๘	๒๕๖๙	๒๕๖๗	๒๕๖๘	๒๕๖๙	๒๕๖๗	๒๕๖๘	๒๕๖๙	
ผู้ช่วยเจ้าพนักงานพัฒนาชุมชน	-	๑	๑	๑๔๔,๐๐๐	๐	๑	๑	๑	-	-	-	๕,๖๔๐	๕,๗๖๐	๖,๐๐๐	๑๔๙,๖๔๐	๑๕๕,๕๐๐	๑๖๑,๕๐๐	๑๒,๐๐๐
ผู้ช่วยเจ้าพนักงานพัฒนาชุมชน	-	๑	๑	๑๖๑,๗๖๐	๐	๑	๑	๑	-	-	-	๔,๘๐๐	๖,๔๘๐	๖,๘๔๐	๑๖๖,๕๖๐	๑๗๓,๐๔๐	๑๗๙,๘๘๐	๑๓,๕๘๐
ผู้ช่วยเจ้าพนักงานพัฒนาชุมชน	-	๑	๑	๑๔๒,๒๐๐	๐	๑	๑	๑	-	-	-	๔,๒๐๐	๕,๗๖๐	๖,๐๐๐	๑๔๖,๔๐๐	๑๕๒,๑๖๐	๑๕๘,๑๖๐	๑๑,๘๕๐
ผู้ช่วยเจ้าพนักงานธุรการ	-	๑	๑	๑๕๗,๙๒๐	๐	๑	๑	๑	-	-	-	๖,๑๒๐	๖,๓๖๐	๖,๖๐๐	๑๖๔,๐๔๐	๑๗๐,๔๐๐	๑๗๗,๐๐๐	๑๓,๑๖๐
ผู้ช่วยเจ้าพนักงานธุรการ	-	๑	๑	๑๓๘,๐๐๐	๐	๑	๑	๑	-	-	-	๐	๕,๕๒๐	๕,๗๖๐	๑๓๘,๐๐๐	๑๔๓,๕๒๐	๑๔๙,๒๘๐	๑๑,๕๐๐
ผู้ช่วยเจ้าพนักงานการเงินและบัญชี	-	๑	๑	๑๔๒,๙๒๐	๐	๑	๑	๑	-	-	-	๕,๕๒๐	๕,๗๖๐	๖,๐๐๐	๑๔๘,๔๔๐	๑๕๔,๒๐๐	๑๖๐,๒๐๐	๑๑,๙๑๐
พนักงานขับรถยนต์	-	๑	๑	๑๑๙,๘๘๐	๐	๑	๑	๑	-	-	-	๓,๖๐๐	๔,๘๐๐	๕,๐๔๐	๑๒๓,๔๘๐	๑๒๘,๒๘๐	๑๓๓,๓๒๐	๙,๙๙๐
พนักงานขับรถยนต์	-	๑	๑	๑๒๒,๑๖๐	๐	๑	๑	๑	-	-	-	๔,๘๐๐	๔,๙๒๐	๕,๑๖๐	๑๒๖,๙๖๐	๑๓๑,๘๘๐	๑๓๗,๐๔๐	๑๐,๑๘๐
พนักงานจ้างทั่วไป																		
คนงาน	-	๖	๒	๖๔๘,๐๐๐	๐	๖	๖	๖	๐	๐	๐	๐	๐	๐	๖๔๘,๐๐๐	๖๔๘,๐๐๐	๖๔๘,๐๐๐	๙,๐๐๐
นักรการ	-	๔	๓	๔๓๒,๐๐๐	๐	๔	๔	๔	๐	๐	๐	๐	๐	๐	๔๓๒,๐๐๐	๔๓๒,๐๐๐	๔๓๒,๐๐๐	๙,๐๐๐
รวม		๓๘	๒๙	๘,๗๗๕,๘๔๐	๑๘๘,๔๐๐	๓๘	๓๘	๓๘	๐	๐	๐	๒๔๙,๔๘๐	๒๗๐,๖๐๐	๒๗๙,๖๐๐	๙,๒๑๓,๗๒๐	๙,๔๘๔,๓๒๐	๙,๗๖๓,๙๒๐	
หน่วยตรวจสอบภายใน (๑๒)																		
นักวิชาการตรวจสอบภายใน	ปก./ชก.	๑	-	๓๕๕,๓๒๐	๐	๑	๑	๑	-	-	-	๑๒,๐๐๐	๑๒,๐๐๐	๑๒,๐๐๐	๓๖๗,๓๒๐	๓๗๙,๓๒๐	๓๙๑,๓๒๐	ว่างเต็ม
รวม		๑	๐	๓๕๕,๓๒๐	๐	๑	๑	๑	๐	๐	๐	๑๒,๐๐๐	๑๒,๐๐๐	๑๒,๐๐๐	๓๖๗,๓๒๐	๓๗๙,๓๒๐	๓๙๑,๓๒๐	
กองการเจ้าหน้าที่ (๒๙)																		
ผู้อำนวยการกองการเจ้าหน้าที่ (นักบริหารงานทั่วไป)	กลาง	๑	-	๕๓๘,๒๐๐	๑๓๔,๔๐๐	๑	๑	๑	-	-	-	๑๙,๒๐๐	๑๙,๒๐๐	๑๙,๒๐๐	๖๙๑,๘๐๐	๗๑๑,๐๐๐	๗๓๐,๒๐๐	ว่างเต็ม
หัวหน้าฝ่ายส่งเสริมและพัฒนาบุคลากร (นักบริหารงานทั่วไป)	ต้น	๑	๑	๕๘๔,๘๘๐	๑๘,๐๐๐	๑	๑	๑	-	-	-	๑๘,๐๐๐	๑๙,๕๒๐	๒๐,๕๒๐	๖๒๐,๘๘๐	๖๔๐,๘๘๐	๖๖๑,๓๒๐	๔๘,๗๔๐
หัวหน้าฝ่ายบุคลากรทางการศึกษา (นักบริหารงานทั่วไป)	ต้น	๑	๑	๔๖๘,๙๖๐	๑๘,๐๐๐	๑	๑	๑	-	-	-	๑๓,๔๔๐	๑๕,๒๔๐	๑๖,๐๘๐	๕๐๐,๔๐๐	๕๑๕,๖๔๐	๕๓๑,๗๒๐	๓๙,๐๘๐
นักทรัพยากรบุคคล	ชก.	๑	๑	๓๕๖,๑๖๐	๐	๑	๑	๑	-	-	-	๑๓,๔๔๐	๑๓,๔๔๐	๑๓,๓๒๐	๓๖๙,๖๐๐	๓๘๓,๐๔๐	๓๙๖,๓๖๐	๒๙,๖๘๐
นักทรัพยากรบุคคล	ปก.	๑	๑	๒๒๖,๐๘๐	๐	๑	๑	๑	-	-	-	๗,๖๘๐	๗,๖๘๐	๗,๘๐๐	๒๓๓,๗๖๐	๒๔๑,๔๔๐	๒๔๙,๒๔๐	๑๘,๘๘๐
นักทรัพยากรบุคคล	ชก.	๑	๑	๓๘๙,๔๐๐	๐	๑	๑	๑	-	-	-	๑๓,๓๒๐	๑๓,๓๒๐	๑๓,๐๘๐	๔๐๒,๗๒๐	๔๑๖,๐๔๐	๔๒๙,๑๒๐	๓๒,๔๕๐
นักทรัพยากรบุคคล	ชก.	๑	๑	๒๘๒,๖๐๐	๐	๑	๑	๑	-	-	-	๑๑,๒๘๐	๑๑,๗๖๐	๑๒,๑๒๐	๒๙๓,๘๘๐	๓๐๕,๖๔๐	๓๑๗,๗๖๐	๒๓,๕๕๐
นักทรัพยากรบุคคล	ปก./ชก.	๑	-	๓๕๕,๓๒๐	๐	๑	๑	๑	-	-	-	๑๒,๐๐๐	๑๒,๐๐๐	๑๒,๐๐๐	๓๖๗,๓๒๐	๓๗๙,๓๒๐	๓๙๑,๓๒๐	ว่างเต็ม
นักทรัพยากรบุคคล	ชก.	๑	๑	๒๘๒,๖๐๐	๐	๑	๑	๑	-	-	-	๑๑,๒๘๐	๑๑,๗๖๐	๑๒,๑๒๐	๒๙๓,๘๘๐	๓๐๕,๖๔๐	๓๑๗,๗๖๐	๒๓,๕๕๐
นักทรัพยากรบุคคล	ชก.	๑	๑	๓๒๓,๗๖๐	๐	๑	๑	๑	-	-	-	๑๒,๑๒๐	๑๒,๙๖๐	๑๓,๓๒๐	๓๓๕,๘๘๐	๓๔๘,๘๔๐	๓๖๒,๑๖๐	๒๖,๙๘๐
นิติกร	ปก./ชก.	๑	-	๓๕๕,๓๒๐	๐	๑	๑	๑	-	-	-	๑๒,๐๐๐	๑๒,๐๐๐	๑๒,๐๐๐	๓๖๗,๓๒๐	๓๗๙,๓๒๐	๓๙๑,๓๒๐	ว่างเต็ม
นิติกร	ปก./ชก.	๑	-	๓๕๕,๓๒๐	๐	๑	๑	๑	-	-	-	๑๒,๐๐๐	๑๒,๐๐๐	๑๒,๐๐๐	๓๖๗,๓๒๐	๓๗๙,๓๒๐	๓๙๑,๓๒๐	ว่างเต็ม
เจ้าพนักงานธุรการ	ปง.	๑	๑	๑๗๑,๗๒๐	๐	๑	๑	๑	-	-	-	๖,๔๘๐	๗,๐๘๐	๗,๐๘๐	๑๗๘,๒๐๐	๑๘๕,๒๘๐	๑๙๒,๓๖๐	๑๔,๓๑๐
เจ้าพนักงานธุรการ	ปง./ชง.	๑	-	๒๙๗,๙๐๐	๐	๑	๑	๑	-	-	-	๙,๗๒๐	๙,๗๒๐	๙,๗๒๐	๓๐๗,๖๒๐	๓๑๗,๓๔๐	๓๒๗,๐๖๐	ว่างเต็ม
เจ้าพนักงานธุรการ	ชง.	๑	๑	๒๕๙,๔๔๐	๐	๑	๑	๑	-	-	-	๑๐,๔๔๐	๑๐,๘๐๐	๑๑,๑๖๐	๒๖๙,๘๘๐	๒๘๐,๖๘๐	๒๙๑,๘๔๐	๒๑,๖๒๐
พนักงานจ้างตามภารกิจ																		
ผู้ช่วยนักวิชาการคอมพิวเตอร์	-	๑	๑	๑๘๕,๔๐๐	๐	๑	๑	๑	-	-	-	๕,๔๐๐	๗,๔๔๐	๗,๘๐๐	๑๙๐,๘๐๐	๑๙๘,๒๔๐	๒๐๖,๐๔๐	๑๕,๕๕๐
ผู้ช่วยเจ้าพนักงานธุรการ	-	๑	๑	๑๔๘,๒๐๐	๐	๑	๑	๑	-	-	-	๕,๗๖๐	๖,๐๐๐	๖,๒๔๐	๑๕๓,๙๖๐	๑๕๙,๙๖๐	๑๖๖,๒๐๐	๑๒,๓๕๐
พนักงานจ้างทั่วไป																		
นักรการ	-	๑	-	๑๐๘,๐๐๐	๐	๑	๑	๑	๐	๐	๐	๐	๐	๐	๑๐๘,๐๐๐	๑๐๘,๐๐๐	๑๐๘,๐๐๐	๙,๐๐๐

ชื่อสายงาน	ระดับตำแหน่ง	จำนวนทั้งหมด	จำนวนที่มีอยู่ปัจจุบัน			อัตราตำแหน่งที่คาดว่าจะต้อง ใช้ในช่วงระยะ ๓ ปีข้างหน้า			อัตรากำลังคน เพิ่ม/ลด			ภาระค่าใช้จ่ายที่เพิ่มขึ้น (๓)			ค่าใช้จ่ายรวม (๔)			หมายเหตุ
			จำนวนคน	จำนวนเงิน	เงินประจำตำแหน่ง	๒๕๖๗	๒๕๖๘	๒๕๖๙	๒๕๖๗	๒๕๖๘	๒๕๖๙	๒๕๖๗	๒๕๖๘	๒๕๖๙	๒๕๖๗	๒๕๖๘	๒๕๖๙	
คนงาน	-	๒	๑	๒๑๖,๐๐๐	๐	๒	๒	๒	๐	๐	๐	๐	๐	๐	๒๑๖,๐๐๐	๒๑๖,๐๐๐	๒๑๖,๐๐๐	๙,๐๐๐
รวม		๒๐	๑๓	๕,๙๐๕,๒๖๐	๑๗๐,๔๐๐	๒๐	๒๐	๒๐	๐	๐	๐	๑๙๓,๕๖๐	๒๐๒,๓๒๐	๒๐๕,๕๖๐	๖,๒๖๙,๒๒๐	๖,๔๗๑,๕๔๐	๖,๖๗๗,๑๐๐	
รวมทั้งสิ้น (๔)		๙๑๕	๖๘๖	๑๒๒,๙๒๓,๘๖๐	๒,๔๑๓,๒๐๐	๘๙๖	๙๑๙	๙๒๑	๐	๐	๐	๓,๕๖๗,๒๔๐	๓,๕๔๖,๕๘๐	๔,๑๙๓,๑๖๐	๑๓๘,๘๒๖,๕๐๐	๑๔๗,๖๕๔,๑๒๐	๑๕๑,๘๘๗,๒๘๐	
ประมาณการประโยชน์ตอบแทนอื่น ๑๕% (๕)															๒๐,๘๒๓,๙๗๕	๒๒,๑๔๘,๑๑๘	๑๕,๑๘๔,๗๒๘	
รวมเป็นค่าใช้จ่ายบุคคลทั้งสิ้น (๖)															๑๕๙,๖๕๐,๔๗๕	๑๖๙,๘๐๒,๒๓๘	๑๖๗,๐๓๒,๐๐๘	
คิดเป็นร้อยละ ๔๐ ของงบประมาณรายจ่ายประจำปี (๗)															๒๙.๙๕	๒๘.๓๐	๒๖.๕๑	

***งบประมาณรายจ่ายประจำปี ๒๕๖๗

๕๓๓,๐๐๐,๐๐๐

***งบประมาณรายจ่ายประจำปี ๒๕๖๘

๖๐๐,๐๐๐,๐๐๐

***งบประมาณรายจ่ายประจำปี ๒๕๖๙

๖๓๐,๐๐๐,๐๐๐

บัญชีแสดงจัดคนลงสู่ตำแหน่งและการกำหนดเลขที่ตำแหน่งในส่วนราชการ (โครงสร้างใหม่)

ที่	ชื่อ-สกุล	คุณวุฒิการศึกษา	กรอบอัตราเก่าเดิม			กรอบอัตราเก่าใหม่			เงินเดือน			หมายเหตุ
			เลขที่ตำแหน่ง	ตำแหน่ง	ระดับ	เลขที่ตำแหน่ง	ตำแหน่ง	ระดับ	เงินเดือนรวมทั้งปี	เงินประจำตำแหน่ง	เงินเพิ่มอื่น ๆ	
๑			๑๖-๒-๐๐-๑๑๐๑-๐๐๑	ปลัดเทศบาล (นักบริหารงานท้องถิ่น)	สูง	๑๖-๒-๐๐-๑๑๐๑-๐๐๑	ปลัดเทศบาล (นักบริหารงานท้องถิ่น)	สูง	๖๓๗,๓๒๐	๑๒๐,๐๐๐	๑๒๐,๐๐๐	ว่างเดิม
๒			๑๖-๒-๐๐-๑๑๐๑-๐๐๒	รองปลัดเทศบาล (นักบริหารงานท้องถิ่น)	กลาง	๑๖-๒-๐๐-๑๑๐๑-๐๐๒	รองปลัดเทศบาล (นักบริหารงานท้องถิ่น)	กลาง	๕๔๘,๐๔๐	๖๗,๒๐๐	๖๗,๒๐๐	ว่างเดิม
๓	นายประสาน มั่นมาก	ศศ.ม.	๑๖-๒-๐๐-๑๑๐๑-๐๐๓	รองปลัดเทศบาล (นักบริหารงานท้องถิ่น)	กลาง	๑๖-๒-๐๐-๑๑๐๑-๐๐๓	รองปลัดเทศบาล (นักบริหารงานท้องถิ่น)	กลาง	๖๗๐,๐๘๐	๖๗,๒๐๐	๖๗,๒๐๐	๘๐๔,๔๘๐
	<u>สำนักปลัดเทศบาล</u>											
๔	นายพงศ์พัฒน์ พยอมยนต์	ศศ.บ.	๑๖-๒-๐๑-๒๑๐๑-๐๐๑	หัวหน้าสำนักปลัดเทศบาล (นักบริหารงานทั่วไป)	กลาง	๑๖-๒-๐๑-๒๑๐๑-๐๐๑	หัวหน้าสำนักปลัดเทศบาล (นักบริหารงานทั่วไป)	กลาง	๖๙๑,๖๘๐	๖๗,๒๐๐	๖๗,๒๐๐	๘๒๖,๐๘๐
๕	นายสมโภช ไชยชนะ		๑๖-๒-๐๑-๒๑๐๑-๐๐๒	หัวหน้าฝ่ายอำนวยการ (นักบริหารงานทั่วไป)	ต้น	๑๖-๒-๐๑-๒๑๐๑-๐๐๒	หัวหน้าฝ่ายอำนวยการ (นักบริหารงานทั่วไป)	ต้น	๔๔๒,๓๒๐	๑๘,๐๐๐	-	
๖			๑๖-๒-๐๑-๒๑๐๑-๐๐๓	หัวหน้าฝ่ายปกครอง (นักบริหารงานทั่วไป)	ต้น	๑๖-๒-๐๑-๒๑๐๑-๐๐๓	หัวหน้าฝ่ายปกครอง (นักบริหารงานทั่วไป)	ต้น	๓๗๗,๔๑๐	๑๘,๐๐๐	-	ว่างเดิม
๗	นางลิ้นขนิษฐ วิศานต์นิธิศ	ร.ม.	๑๖-๒-๐๑-๒๑๐๑-๐๐๔	หัวหน้าฝ่ายบริหารงานทั่วไป (นักบริหารงานทั่วไป)	ต้น	๑๖-๒-๐๑-๒๑๐๑-๐๐๔	หัวหน้าฝ่ายบริหารงานทั่วไป (นักบริหารงานทั่วไป)	ต้น	๔๔๘,๙๒๐	๑๘,๐๐๐	-	๔๖๖,๙๒๐
๘	นางกัญจน์ณัฐ แก้วเนตร	ศศ.บ.	๑๖-๒-๐๑-๒๑๐๑-๐๐๕	หัวหน้าฝ่ายกิจการสภา (นักบริหารงานทั่วไป)	ต้น	๑๖-๒-๐๑-๒๑๐๑-๐๐๕	หัวหน้าฝ่ายกิจการสภา (นักบริหารงานทั่วไป)	ต้น	๕๐๖,๕๒๐	๑๘,๐๐๐	-	๕๒๔,๕๒๐
๙	นายรัชชัย จอมจันทร์	น.ม.	๑๖-๒-๐๑-๒๑๐๑-๐๐๐	หัวหน้าฝ่ายนิติการ (นักบริหารงานทั่วไป)	ต้น	๑๖-๒-๐๑-๒๑๐๑-๐๐๐	หัวหน้าฝ่ายนิติการ (นักบริหารงานทั่วไป)	ต้น	๔๔๘,๙๒๐	๑๘,๐๐๐	-	๔๖๖,๙๒๐
๑๐			๑๖-๒-๐๑-๒๑๐๑-๐๐๖	หัวหน้าฝ่ายป้องกันและบรรเทาสาธารณภัย (นักบริหารงานทั่วไป)	ต้น	๑๖-๒-๐๑-๒๑๐๑-๐๐๖	หัวหน้าฝ่ายป้องกันและบรรเทาสาธารณภัย (นักบริหารงานทั่วไป)	ต้น	๓๙๓,๖๐๐	๑๘,๐๐๐	-	ว่างเดิม
๑๑	นางกิงกาญจน์ แก้วแสนปิ่น	ร.บ.บ.	๑๖-๒-๐๑-๓๑๐๑-๐๐๑	นักจัดการงานทั่วไป	ชก.	๑๖-๒-๐๑-๓๑๐๑-๐๐๑	นักจัดการงานทั่วไป	ชก.	๔๑๖,๑๖๐	-	-	๔๑๖,๑๖๐
๑๒	นางสาวพิชชาภา วรพรมชัย	บธ.บ.	๑๖-๒-๐๑-๓๑๐๑-๐๐๒	นักจัดการงานทั่วไป	ชก.	๑๖-๒-๐๑-๓๑๐๑-๐๐๒	นักจัดการงานทั่วไป	ชก.	๔๑๖,๑๖๐	-	-	๔๑๖,๑๖๐
๑๓	นางสาวเจษฎาพร ศิริมาตย์	น.บ.	๑๖-๒-๐๑-๓๑๐๑-๐๐๑	นักจัดการงานทั่วไป	ปก.	๑๖-๒-๐๑-๓๑๐๑-๐๐๑	นักจัดการงานทั่วไป	ปก.	๒๘๐,๐๘๐	-	-	๒๘๐,๐๘๐
๑๔	นายณนต์ คำเวหา	ร.บ.ม.	๑๖-๒-๐๑-๓๑๐๑-๐๐๒	นักจัดการงานทั่วไป	ปก.	๑๖-๒-๐๑-๓๑๐๑-๐๐๒	นักจัดการงานทั่วไป	ปก.	๓๒๘,๒๐๐	-	-	๓๒๘,๒๐๐
๑๕			๑๖-๒-๑๐-๓๑๐๑-๐๑๔	นักจัดการงานทั่วไป	ปก./ชก.	๑๖-๒-๑๐-๓๑๐๑-๐๑๔	นักจัดการงานทั่วไป	ปก./ชก.	๓๕๕,๓๒๐	-	-	ว่าง
๑๖			๑๖-๒-๑๐-๓๑๐๑-๐๑๕	นักจัดการงานทั่วไป	ปก./ชก.	๑๖-๒-๑๐-๓๑๐๑-๐๑๕	นักจัดการงานทั่วไป	ปก./ชก.	๓๕๕,๓๒๐	-	-	ว่าง

ที่	ชื่อ-สกุล	คุณวุฒิการศึกษา	กรอบอัตรากำลังเดิม			กรอบอัตรากำลังใหม่			เงินเดือน			หมายเหตุ
			เลขที่ตำแหน่ง	ตำแหน่ง	ระดับ	เลขที่ตำแหน่ง	ตำแหน่ง	ระดับ	เงินเดือนรวมทั้งปี	เงินประจำตำแหน่ง	เงินเพิ่มอื่น ๆ	
๑๗	นายธนภุต บูลย์ประมุข	ร.ม.	๑๖-๒-๐๑-๓๑๐๔-๐๐๑	นักจัดการงานทะเบียนและบัตร	ชก.	๑๖-๒-๐๑-๓๑๐๔-๐๐๑	นักจัดการงานทะเบียนและบัตร	ชก.	๔๘๓,๑๒๐	-	-	๔๘๓,๑๒๐
๑๘	นายรัฐเขต ศรีรัมย์	ร.ม.	๑๖-๒-๐๑-๓๑๐๔-๐๐๒	นักจัดการงานทะเบียนและบัตร	ชก.	๑๖-๒-๐๑-๓๑๐๔-๐๐๒	นักจัดการงานทะเบียนและบัตร	ชก.	๔๘๓,๑๒๐	-	-	๔๘๓,๑๒๐
๑๙	นางสาวอริญธรา บุญนายน	ร.ป.ม.	๑๖-๒-๐๑-๓๑๐๔-๐๐๓	นักจัดการงานทะเบียนและบัตร	ชก.	๑๖-๒-๐๑-๓๑๐๔-๐๐๓	นักจัดการงานทะเบียนและบัตร	ชก.	๔๒๙,๒๔๐	-	-	๓๕๕,๓๒๐
๒๐	นางสาวรวีร์ คุณโชติ	ศศ.บ.	๑๖-๒-๐๑-๓๑๐๔-๐๐๔	นักจัดการงานทะเบียนและบัตร	ชก.	๑๖-๒-๐๑-๓๑๐๔-๐๐๔	นักจัดการงานทะเบียนและบัตร	ชก.	๔๑๙,๗๖๐	-	-	๓๕๕,๓๒๐
๒๑			๑๖-๒-๑๐-๓๑๐๔-๐๐๕	นักจัดการงานทะเบียนและบัตร	ปก./ชก.	๑๖-๒-๑๐-๓๑๐๔-๐๐๕	นักจัดการงานทะเบียนและบัตร	ปก./ชก.	๓๕๕,๓๒๐	-	-	ว่าง
๒๒			๑๖-๒-๑๐-๓๑๐๔-๐๐๖	นักจัดการงานทะเบียนและบัตร	ปก./ชก.	๑๖-๒-๑๐-๓๑๐๔-๐๐๖	นักจัดการงานทะเบียนและบัตร	ปก./ชก.	๓๕๕,๓๒๐	-	-	ว่าง
๒๓			๑๖-๒-๐๑-๓๑๐๕-๐๐๑	นิติกร	ปก./ชก.	๑๖-๒-๐๑-๓๑๐๕-๐๐๑	นิติกร	ปก./ชก.	๓๕๕,๓๒๐	-	-	ว่างเดิม
๒๔			๑๖-๒-๐๑-๓๑๐๕-๐๐๒	นิติกร	ปก./ชก.	๑๖-๒-๐๑-๓๑๐๕-๐๐๒	นิติกร	ปก./ชก.	๓๕๕,๓๒๐	-	-	ขอใช้บัญชี กสค.
๒๕	นางสาวสมิตรา อันมัน	น.บ.	๑๖-๒-๐๑-๓๑๐๕-๐๐๓	นิติกร	ปก.	๑๖-๒-๐๑-๓๑๐๕-๐๐๓	นิติกร	ปก.	๒๘๔,๕๒๐	-	-	๒๘๔,๕๒๐
๒๖			๑๖-๒-๐๑-๓๓๐๒-๐๐๑	นักพัฒนาการท่องเที่ยว	ปก./ชก.	๑๖-๒-๐๑-๓๓๐๒-๐๐๑	นักพัฒนาการท่องเที่ยว	ปก./ชก.	๓๕๕,๓๒๐	-	-	ว่างเดิม
๒๗	นายนพดล ปัญญาสิทธิ์	วท.บ.	๑๖-๒-๐๑-๓๘๑๐-๐๐๑	นักป้องกันบรรเทาสาธารณภัย	ปก.	๑๖-๒-๐๑-๔๘๐๕-๐๐๑	นักป้องกันและบรรเทาสาธารณภัย	ปก.	๒๒๖,๐๘๐	-	-	๒๒๖,๐๘๐
๒๘	นายมนุศักดิ์ จันทร์โต	ร.ม.	๑๖-๒-๐๑-๓๘๑๐-๐๐๒	นักป้องกันบรรเทาสาธารณภัย	ชก.	๑๖-๒-๐๑-๔๘๐๕-๐๐๒	นักป้องกันและบรรเทาสาธารณภัย	ชก.	๔๔๒,๓๒๐	-	-	๔๔๒,๓๒๐
๒๙	นายเกียรติ ทัพสิทธิ์	ร.ป.ม.	๑๖-๒-๐๑-๓๘๐๙-๐๐๑	นักจัดการงานเทคนิค	ปก.	๑๖-๒-๐๑-๓๘๐๙-๐๐๑	นักจัดการงานเทคนิค	ปก.	๓๓๓,๖๐๐	-	-	๓๓๓,๖๐๐
๓๐	นางวนิดา กุดสระ	ศศ.บ.	๑๖-๒-๐๑-๔๑๐๑-๐๐๑	เจ้าพนักงานธุรการ	ชง.	๑๖-๒-๐๑-๔๑๐๑-๐๐๑	เจ้าพนักงานธุรการ	ชง.	๖๑๒,๐๐๐	-	-	๖๑๒,๐๐๐
๓๑			๑๖-๒-๐๑-๔๑๐๑-๐๐๔	เจ้าพนักงานธุรการ	ปง./ชง.	๑๖-๒-๐๑-๔๑๐๑-๐๐๔	เจ้าพนักงานธุรการ	ปง./ชง.	๒๙๗,๙๐๐	-	-	ว่างเดิม
๓๒			๑๖-๒-๐๑-๔๑๐๑-๐๐๕	เจ้าพนักงานธุรการ	ปง./ชง.	๑๖-๒-๐๑-๔๑๐๑-๐๐๕	เจ้าพนักงานธุรการ	ปง./ชง.	๒๙๗,๙๐๐	-	-	ว่างเดิม
๓๓	นางสาวปนิดา เพ็ชรกำแหง	ร.ป.บ.	๑๖-๒-๐๑-๔๑๐๑-๐๐๖	เจ้าพนักงานธุรการ	ชง.	๑๖-๒-๐๑-๔๑๐๑-๐๐๖	เจ้าพนักงานธุรการ	ชง.	๒๘๐,๔๔๐	-	-	๒๘๐,๔๔๐
๓๔	นายจักรพงษ์ นันทหาร		๑๖-๒-๐๑-๔๑๐๑-๐๐๗	เจ้าพนักงานธุรการ	ปง.	๑๖-๒-๐๑-๔๑๐๑-๐๐๗	เจ้าพนักงานธุรการ	ปง.	๒๖๘,๘๐๐	-	-	๒๖๘,๘๐๐
๓๕			๑๖-๒-๐๑-๔๑๐๑-๐๐๘	เจ้าพนักงานธุรการ	ปง./ชง.	๑๖-๒-๐๑-๔๑๐๑-๐๐๘	เจ้าพนักงานธุรการ	ปง./ชง.	๒๙๗,๙๐๐	-	-	ขอใช้บัญชี กสค.
๓๖	นางสาวกาญจนา ขัตติยะ	วท.บ.	๑๖ ๒ ๐๑ ๔๑๐๑ ๐๓๐	เจ้าพนักงานธุรการ	ปง.	๑๖-๒-๐๑-๔๑๐๑-๐๐๔	เจ้าพนักงานธุรการ	ปง.	๑๗๑,๗๒๐	-	-	๑๗๑,๗๒๐
๓๗			๑๖-๒-๐๑-๔๑๐๑-๐๓๔	เจ้าพนักงานธุรการ	ปง./ชง.	๑๖-๒-๐๑-๔๑๐๑-๐๓๔	เจ้าพนักงานธุรการ	ปง./ชง.	๒๙๗,๙๐๐	-	-	ว่างเดิม
๓๘			๑๖-๒-๐๑-๔๑๐๒-๐๐๑	เจ้าพนักงานทะเบียน	ปง./ชง.	๑๖-๒-๐๑-๔๑๐๒-๐๐๑	เจ้าพนักงานทะเบียน	ปง./ชง.	๒๙๗,๙๐๐	-	-	ว่างเดิม
๓๙	นางสาวอภิญญา คฤหะมาน	ร.ม.	๑๖-๒-๐๑-๔๑๐๒-๐๐๒	เจ้าพนักงานทะเบียน	ชง.	๑๖-๒-๐๑-๔๑๐๒-๐๐๒	เจ้าพนักงานทะเบียน	ชง.	๓๔๖,๕๖๐	-	-	๓๔๖,๕๖๐
๔๐	นางสาวนลินี ศรีทอง	ศศ.บ.	๑๖-๒-๐๑-๔๑๐๒-๐๐๓	เจ้าพนักงานทะเบียน	ชง.	๑๖-๒-๐๑-๔๑๐๒-๐๐๓	เจ้าพนักงานทะเบียน	ชง.	๒๓๐,๔๐๐	-	-	๒๓๐,๔๐๐
๔๑			๑๖-๒-๐๑-๔๑๐๒-๐๐๔	เจ้าพนักงานทะเบียน	ปง./ชง.	๑๖-๒-๐๑-๔๑๐๒-๐๐๔	เจ้าพนักงานทะเบียน	ปง./ชง.	๒๙๗,๙๐๐	-	-	ว่างเดิม
๔๒			๑๖-๒-๐๑-๔๓๐๒-๐๐๑	เจ้าพนักงานส่งเสริมการท่องเที่ยว	ปง./ชง.	๑๖-๒-๐๑-๔๓๐๒-๐๐๑	เจ้าพนักงานส่งเสริมการท่องเที่ยว	ปง./ชง.	๒๙๗,๙๐๐	-	-	ขอใช้บัญชี กสค.
๔๓			๑๖-๒-๐๑-๔๘๐๔-๐๐๑	เจ้าพนักงานเทคนิค	ปง./ชง.	๑๖-๒-๐๑-๔๘๐๔-๐๐๑	เจ้าพนักงานเทคนิค	ปง./ชง.	๒๙๗,๙๐๐	-	-	ว่างเดิม
๔๔			๑๖-๒-๐๑-๔๘๐๕-๐๐๑	เจ้าพนักงานป้องกันและบรรเทาสาธารณภัย	ปง./ชง.	๑๖-๒-๐๑-๔๘๐๕-๐๐๑	เจ้าพนักงานป้องกันและบรรเทาสาธารณภัย	ปง./ชง.	๒๙๗,๙๐๐	-	-	ว่างเดิม

ที่	ชื่อ-สกุล	คุณวุฒิการศึกษา	กรอบอัตราเก่าเดิม			กรอบอัตราค่าใหม่			เงินเดือน			หมายเหตุ
			เลขที่ตำแหน่ง	ตำแหน่ง	ระดับ	เลขที่ตำแหน่ง	ตำแหน่ง	ระดับ	เงินเดือนรวมทั้งปี	เงินประจำตำแหน่ง	เงินเพิ่มอื่น ๆ	
๔๕			๑๖-๒-๐๑-๔๘๐๕-๐๐๒	เจ้าพนักงานป้องกันและบรรเทาสาธารณภัย	ปง./ชง.	๑๖-๒-๐๑-๔๘๐๕-๐๐๒	เจ้าพนักงานป้องกันและบรรเทาสาธารณภัย	ปง./ชง.	๒๙๗,๙๐๐	-	-	ขอใช้บัญชี กสค.
๔๖			๑๖-๒-๐๑-๔๘๐๕-๐๐๓	เจ้าพนักงานป้องกันและบรรเทาสาธารณภัย	ปง./ชง.	๑๖-๒-๐๑-๔๘๐๕-๐๐๓	เจ้าพนักงานป้องกันและบรรเทาสาธารณภัย	ปง./ชง.	๒๙๗,๙๐๐	-	-	ว่างเดิม
๔๗	นายประสิทธิ์ มีชัย	ปวส.	๑๖-๒-๐๑-๔๘๐๕-๐๐๔	เจ้าพนักงานป้องกันและบรรเทาสาธารณภัย	ปง.	๑๖-๒-๐๑-๔๘๐๕-๐๐๔	เจ้าพนักงานป้องกันและบรรเทาสาธารณภัย	ปง.	๓๙๓,๔๘๐	-	-	๓๙๓,๔๘๐
๔๘			๑๖-๒-๐๑-๔๘๐๕-๐๐๕	เจ้าพนักงานป้องกันและบรรเทาสาธารณภัย	ปง./ชง.	๑๖-๒-๐๑-๔๘๐๕-๐๐๓	เจ้าพนักงานป้องกันและบรรเทาสาธารณภัย	ปง./ชง.	๒๙๗,๙๐๐	-	-	ว่างเดิม
๔๙	นายสุทธิพงษ์ อ้อมหมื่น	ปวส.	๑๖-๒-๐๑-๔๘๐๕-๐๐๖	เจ้าพนักงานป้องกันและบรรเทาสาธารณภัย	ปง.	๑๖-๒-๐๑-๔๘๐๕-๐๐๖	เจ้าพนักงานป้องกันและบรรเทาสาธารณภัย	ปง.	๑๖๘,๓๖๐	-	-	๑๖๘,๓๖๐
๕๐			๑๖-๒-๐๑-๔๘๐๕-๐๐๗	เจ้าพนักงานป้องกันและบรรเทาสาธารณภัย	ปง./ชง.	๑๖-๒-๐๑-๔๘๐๕-๐๐๗	เจ้าพนักงานป้องกันและบรรเทาสาธารณภัย	ปง./ชง.	๒๙๗,๙๐๐	-	-	ว่างเดิม
๕๑			๑๖-๒-๐๑-๔๘๐๕-๐๐๘	เจ้าพนักงานป้องกันและบรรเทาสาธารณภัย	ปง./ชง.	๑๖-๒-๐๑-๔๘๐๕-๐๐๘	เจ้าพนักงานป้องกันและบรรเทาสาธารณภัย	ปง./ชง.	๒๙๗,๙๐๐	-	-	ว่างเดิม
๕๒			๑๖-๒-๐๑-๔๘๐๕-๐๐๙	เจ้าพนักงานป้องกันและบรรเทาสาธารณภัย	ปง./ชง.	๑๖-๒-๐๑-๔๘๐๕-๐๐๙	เจ้าพนักงานป้องกันและบรรเทาสาธารณภัย	ปง./ชง.	๒๙๗,๙๐๐	-	-	ว่างเดิม
	กองคลัง											
๕๓	นางสาวกร มุลงาม	ศศ.บ.	๑๖-๒-๐๔-๒๑๐๒-๐๐๑	ผู้อำนวยการกองคลัง (นักบริหารงานการคลัง)	กลาง	๑๖-๒-๐๔-๒๑๐๒-๐๐๑	ผู้อำนวยการกองคลัง (นักบริหารงานการคลัง)	กลาง	๗๙๗,๘๘๐	๖๗,๒๐๐	๖๗,๒๐๐	๙๓๒,๒๘๐
๕๔	นางสาวกรชวัล สรรชัยนันท์	ศศ.บ.	๑๖-๒-๐๔-๒๑๐๒-๐๐๒	หัวหน้าฝ่ายบริหารงานคลัง (นักบริหารงานการคลัง)	ต้น	๑๖-๒-๐๔-๒๑๐๒-๐๐๒	หัวหน้าฝ่ายบริหารงานคลัง (นักบริหารงานการคลัง)	ต้น	๕๙๓,๗๖๐	๑๘,๐๐๐	-	๖๑๑,๗๖๐
๕๕	นางสาวณิชา แสนเอื้อย	ร.ม.	๑๖-๒-๐๔-๒๑๐๒-๐๐๓	หัวหน้าฝ่ายพัฒนารายได้ (นักบริหารงานการคลัง)	ต้น	๑๖-๒-๐๔-๒๑๐๒-๐๐๓	หัวหน้าฝ่ายพัฒนารายได้ (นักบริหารงานการคลัง)	ต้น	๔๗๕,๕๖๐	๑๘,๐๐๐	-	๔๙๓,๕๖๐
๕๖			๑๖-๒-๐๔-๒๑๐๒-๐๐๔	หัวหน้าฝ่ายแผนที่ภาษี (นักบริหารงานการคลัง)	ต้น	๑๖-๒-๐๔-๒๑๐๒-๐๐๔	หัวหน้าฝ่ายแผนที่ภาษี (นักบริหารงานการคลัง)	ต้น	๓๙๓,๖๐๐	๑๘,๐๐๐	๑๘,๐๐๐	ว่างเดิม
๕๗			๑๖-๒-๐๔-๒๑๐๒-๐๐๕	หัวหน้าฝ่ายพัสดุ (นักบริหารงานการคลัง)	ต้น	๑๖-๒-๐๔-๒๑๐๒-๐๐๕	หัวหน้าฝ่ายพัสดุ (นักบริหารงานการคลัง)	ต้น	๓๙๓,๖๐๐	๑๘,๐๐๐	๑๘,๐๐๐	ว่างเดิม
๕๘	นายศิริกร ก่องแก้ว	วท.บ.	๑๖-๒-๐๔-๓๑๐๑-๐๑๓	นักจัดการงานทั่วไป	ปก.	๑๖-๒-๐๔-๓๑๐๑-๐๑๓	นักจัดการงานทั่วไป	ปก.	๒๓๓,๗๖๐	-	-	๒๓๓,๗๖๐
๕๙	นางสาวจรรยารักษ์ เกิดแก้ว	ร.ม.	๑๖-๒-๐๔-๓๒๐๑-๐๐๑	นักวิชาการเงินและบัญชี	ชก.	๑๖-๒-๐๔-๓๒๐๑-๐๐๑	นักวิชาการเงินและบัญชี	ชก.	๔๐๒,๗๒๐	-	-	๔๐๒,๗๒๐
๖๐	นางสาวเบญญูทิพย์ พรหมชัดจา	บช.บ.	๑๖-๒-๐๔-๓๒๐๑-๐๐๒	นักวิชาการเงินและบัญชี	ชก.	๑๖-๒-๐๔-๓๒๐๑-๐๐๒	นักวิชาการเงินและบัญชี	ชก.	๒๘๒,๖๐๐	-	-	๒๘๒,๖๐๐
๖๑			๑๖-๒-๐๔-๓๒๐๒-๐๐๑	นักวิชาการคลัง	ปก./ชก.	๑๖-๒-๐๔-๓๒๐๒-๐๐๑	นักวิชาการคลัง	ปก./ชก.	๓๕๕,๓๒๐	-	-	ว่างเดิม
๖๒	นางพนมกร ศรีวิราช ด้วงทอง	ศ.บ.	๑๖-๒-๐๔-๓๒๐๓-๐๐๑	นักวิชาการจัดเก็บรายได้	ชก.	๑๖-๒-๐๔-๓๒๐๓-๐๐๑	นักวิชาการจัดเก็บรายได้	ชก.	๒๙๙,๖๔๐	-	-	๒๙๙,๖๔๐
๖๓			๑๖-๒-๐๔-๓๒๐๔-๐๐๑	นักวิชาการพัสดุ	ปก./ชก.	๑๖-๒-๐๔-๓๒๐๔-๐๐๑	นักวิชาการพัสดุ	ปก./ชก.	๓๕๕,๓๒๐	-	-	ว่างเดิม
๖๔			๑๖-๒-๐๔-๓๒๐๔-๐๐๒	นักวิชาการพัสดุ	ปก./ชก.	๑๖-๒-๐๔-๓๒๐๔-๐๐๒	นักวิชาการพัสดุ	ปก./ชก.	๓๕๕,๓๒๐	-	-	ว่างเดิม
๖๕			๑๖-๒-๐๔-๔๑๐๑-๐๐๙	เจ้าพนักงานธุรการ	ปง./ชง.	๑๖-๒-๐๔-๔๑๐๑-๐๐๙	เจ้าพนักงานธุรการ	ปง./ชง.	๒๙๗,๙๐๐	-	-	ว่างเดิม
๖๖			๑๖-๒-๐๔-๔๑๐๑-๐๑๐	เจ้าพนักงานธุรการ	ปง./ชง.	๑๖-๒-๐๔-๔๑๐๑-๐๑๐	เจ้าพนักงานธุรการ	ปง./ชง.	๒๙๗,๙๐๐	-	-	ว่างเดิม

ที่	ชื่อ- สกุล	คุณวุฒิ การศึกษา	กรอบอัตรากำลังเดิม			กรอบอัตรากำลังใหม่			เงินเดือน			หมายเหตุ
			เลขที่ตำแหน่ง	ตำแหน่ง	ระดับ	เลขที่ตำแหน่ง	ตำแหน่ง	ระดับ	เงินเดือน รวมทั้งปี	เงินประจำ ตำแหน่ง	เงินเพิ่ม อื่น ๆ	
๖๗	นางสาวชลนัญฐวรรณ์ สารอินทร์	บธ.บ.	๑๖-๒-๐๔-๔๑๐๑-๐๑๑	เจ้าพนักงานธุรการ	ปง.	๑๖-๒-๐๔-๔๑๐๑-๐๑๑	เจ้าพนักงานธุรการ	ปง.	๑๗๑,๗๒๐	-	-	๑๗๑,๗๒๐
๖๘	นางสาวพัชรี ปุ่มณี	ศศ.บ.	๑๖-๒-๐๔-๔๑๐๑-๐๓๓	เจ้าพนักงานธุรการ	ชง.	๑๖-๒-๐๔-๔๑๐๑-๐๓๓	เจ้าพนักงานธุรการ	ชง.	๔๔๖,๕๒๐	-	-	๔๔๖,๕๒๐
๖๙			๑๖-๒-๐๔-๔๒๐๑-๐๐๑	เจ้าพนักงานการเงินและบัญชี	ปง./ชง.	๑๖-๒-๐๔-๔๒๐๑-๐๐๑	เจ้าพนักงานการเงินและบัญชี	ปง./ชง.	๒๙๗,๙๐๐	-	-	ว่างเดิม
๗๐			๑๖-๒-๐๔-๔๒๐๑-๐๐๒	เจ้าพนักงานการเงินและบัญชี	ปง./ชง.	๑๖-๒-๐๔-๔๒๐๑-๐๐๒	เจ้าพนักงานการเงินและบัญชี	ปง./ชง.	๒๙๗,๙๐๐	-	-	ว่างเดิม
๗๑	นางสาวจิรณา ลวะเปารยะ	บธ.บ.	๑๖-๒-๐๔-๔๒๐๑-๐๐๓	เจ้าพนักงานการเงินและบัญชี	ชง.	๑๖-๒-๐๔-๔๒๐๑-๐๐๓	เจ้าพนักงานการเงินและบัญชี	ชง.	๒๒๕,๗๒๐	-	-	๒๒๕,๗๒๐
๗๒			๑๖-๒-๐๔-๔๒๐๑-๐๐๖	เจ้าพนักงานการเงินและบัญชี	ปง./ชง.	๑๖-๒-๐๔-๔๒๐๑-๐๐๖	เจ้าพนักงานการเงินและบัญชี	ปง./ชง.	๒๙๗,๙๐๐	-	-	ว่างเดิม
๗๓			๑๖-๒-๐๔-๔๒๐๑-๐๐๗	เจ้าพนักงานการเงินและบัญชี	ปง./ชง.	๑๖-๒-๐๔-๔๒๐๑-๐๐๗	เจ้าพนักงานการเงินและบัญชี	ปง./ชง.	๒๙๗,๙๐๐	-	-	ว่างเดิม
๗๔	นางสาวสุมณฑา ตีะน่าน	รป.ม.	๑๖-๒-๐๔-๔๒๐๒-๐๐๑	เจ้าพนักงานการคลัง	ชง.	๑๖-๒-๐๔-๔๒๐๒-๐๐๑	เจ้าพนักงานการคลัง	ชง.	๒๕๙,๔๔๐	-	-	๒๕๙,๔๔๐
๗๕	นางสาวกันยา ภูขำ	บธ.บ.	๑๖-๒-๐๔-๔๒๐๒-๐๐๒	เจ้าพนักงานการคลัง	ชง.	๑๖-๒-๐๔-๔๒๐๒-๐๐๒	เจ้าพนักงานการคลัง	ชง.	๒๗๕,๐๔๐	-	-	๒๗๕,๐๔๐
๗๖	นางสาวปิ่นทอง แสนพอง	บธ.บ.	๑๖-๒-๐๔-๔๒๐๒-๐๐๓	เจ้าพนักงานการคลัง	ชง.	๑๖-๒-๐๔-๔๒๐๒-๐๐๓	เจ้าพนักงานการคลัง	ชง.	๓๑๘,๙๖๐	-	-	๓๑๘,๙๖๐
๗๗			๑๖-๒-๐๔-๔๒๐๒-๐๐๔	เจ้าพนักงานการคลัง	ปง./ชง.	๑๖-๒-๐๔-๔๒๐๒-๐๐๔	เจ้าพนักงานการคลัง	ปง./ชง.	๒๙๗,๙๐๐	-	-	ว่างเดิม
๗๘			๑๖-๒-๐๔-๔๒๐๒-๐๐๕	เจ้าพนักงานการคลัง	ปง./ชง.	๑๖-๒-๐๔-๔๒๐๒-๐๐๕	เจ้าพนักงานการคลัง	ปง./ชง.	๒๙๗,๙๐๐	-	-	ว่างเดิม
๗๙	นางลลิตาญจน์ ดวงทอง	ปวส.	๑๖-๒-๐๔-๔๒๐๓-๐๐๑	เจ้าพนักงานพัสดุ	ชง.	๑๖-๒-๐๔-๔๒๐๓-๐๐๑	เจ้าพนักงานพัสดุ	ชง.	๓๙๓,๔๘๐	-	-	๓๙๓,๔๘๐
๘๐			๑๖-๒-๐๔-๔๒๐๓-๐๐๒	เจ้าพนักงานพัสดุ	ปง./ชง.	๑๖-๒-๐๔-๔๒๐๓-๐๐๒	เจ้าพนักงานพัสดุ	ปง./ชง.	๒๙๗,๙๐๐	-	-	ขอใช้บัญชี กสท.
๘๑	นายณัฐชัย กาวใจ	รป.บ.	๑๖-๒-๐๔-๔๒๐๓-๐๐๓	เจ้าพนักงานพัสดุ	ชง.	๑๖-๒-๐๔-๔๒๐๓-๐๐๓	เจ้าพนักงานพัสดุ	ชง.	๓๕๒,๐๘๐	-	-	๓๕๒,๐๘๐
๘๒	นางสาวบุษเรศ ใจคร้ว	บธ.บ.	๑๖-๒-๐๔-๔๒๐๓-๐๐๔	เจ้าพนักงานพัสดุ	ชง.	๑๖-๒-๐๔-๔๒๐๓-๐๐๔	เจ้าพนักงานพัสดุ	ชง.	๒๖๔,๔๘๐	-	-	๒๖๔,๔๘๐
๘๓	นางสาวปทุมศรี สิริอังกูรโยธิน	บธ.บ.	๑๖-๒-๐๔-๔๒๐๓-๐๐๕	เจ้าพนักงานพัสดุ	ชง.	๑๖-๒-๐๔-๔๒๐๓-๐๐๕	เจ้าพนักงานพัสดุ	ชง.	๒๒๑,๒๘๐	-	-	๒๒๑,๒๘๐
๘๔			๑๖-๒-๐๔-๔๒๐๓-๐๐๖	เจ้าพนักงานพัสดุ	ปง./ชง.	๑๖-๒-๐๔-๔๒๐๓-๐๐๖	เจ้าพนักงานพัสดุ	ปง./ชง.	๒๙๗,๙๐๐	-	-	ว่างเดิม
๘๕			๑๖-๒-๐๔-๔๒๐๓-๐๐๗	เจ้าพนักงานพัสดุ	ปง./ชง.	๑๖-๒-๐๔-๔๒๐๓-๐๐๗	เจ้าพนักงานพัสดุ	ปง./ชง.	๒๙๗,๙๐๐	-	-	ว่างเดิม
๘๖	นางสาวสุรียรัตน์ พุสกุล	ปวส.	๑๖-๒-๐๔-๔๒๐๓-๐๐๘	เจ้าพนักงานพัสดุ	ชง.	๑๖-๒-๐๔-๔๒๐๓-๐๐๘	เจ้าพนักงานพัสดุ	ชง.	๑๙๘,๘๔๐	-	-	๑๙๘,๘๔๐
๘๗			๑๖-๒-๐๔-๔๒๐๓-๐๐๙	เจ้าพนักงานพัสดุ	ปง./ชง.	๑๖-๒-๐๔-๔๒๐๓-๐๐๙	เจ้าพนักงานพัสดุ	ปง./ชง.	๒๙๗,๙๐๐	-	-	ว่างเดิม
๘๘			๑๖-๒-๐๔-๔๒๐๓-๐๑๑	เจ้าพนักงานพัสดุ	ปง./ชง.	๑๖-๒-๐๔-๔๒๐๓-๐๑๑	เจ้าพนักงานพัสดุ	ปง./ชง.	๒๙๗,๙๐๐	-	-	ว่างเดิม
๘๙	นางพัชรินทร์ ปัญญาสว่าง	ศศ.บ.	๑๖-๒-๐๔-๔๒๐๔-๐๐๑	เจ้าพนักงานจัดเก็บรายได้	ชง.	๑๖-๒-๐๔-๔๒๐๔-๐๐๑	เจ้าพนักงานจัดเก็บรายได้	ชง.	๔๙๐,๘๐๐	-	-	๔๙๐,๘๐๐
๙๐	นางสาวอารียา อินลวง	ศศ.บ.	๑๖-๒-๐๔-๔๒๐๔-๐๐๒	เจ้าพนักงานจัดเก็บรายได้	ชง.	๑๖-๒-๐๔-๔๒๐๔-๐๐๒	เจ้าพนักงานจัดเก็บรายได้	ชง.	๔๕๓,๔๘๐	-	-	๔๕๓,๔๘๐
๙๑	นางสาวศิริพร นรินทร	บช.บ.	๑๖-๒-๐๔-๔๒๐๔-๐๐๓	เจ้าพนักงานจัดเก็บรายได้	ชง.	๑๖-๒-๐๔-๔๒๐๔-๐๐๓	เจ้าพนักงานจัดเก็บรายได้	ชง.	๒๒๑,๒๘๐	-	-	๒๒๑,๒๘๐
๙๒	นางสาวสุภาภรณ์ ฉ่วยนุ	บธ.บ.	๑๖-๒-๐๔-๔๒๐๔-๐๐๔	เจ้าพนักงานจัดเก็บรายได้	ชง.	๑๖-๒-๐๔-๔๒๐๔-๐๐๔	เจ้าพนักงานจัดเก็บรายได้	ชง.	๒๘๐,๔๔๐	-	-	๒๘๐,๔๔๐
๙๓	นางสาวถัดดาวลัย หมีขุน	วท.บ.	๑๖-๒-๐๔-๔๒๐๔-๐๐๕	เจ้าพนักงานจัดเก็บรายได้	ชง.	๑๖-๒-๐๔-๔๒๐๔-๐๐๕	เจ้าพนักงานจัดเก็บรายได้	ชง.	๑๙๘,๘๔๐	-	-	๑๙๘,๘๔๐
๙๔			๑๖-๒-๐๔-๔๗๐๑-๐๐๙	นายช่างโยธา	ปง./ชง.	๑๖-๒-๐๔-๔๗๐๑-๐๐๙	นายช่างโยธา	ปง./ชง.	๒๙๗,๙๐๐	-	-	ว่างเดิม

ที่	ชื่อ-สกุล	คุณวุฒิการศึกษา	กรอบอัตรากำลังเดิม			กรอบอัตรากำลังใหม่			เงินเดือน			หมายเหตุ
			เลขที่ตำแหน่ง	ตำแหน่ง	ระดับ	เลขที่ตำแหน่ง	ตำแหน่ง	ระดับ	เงินเดือนรวมทั้งปี	เงินประจำตำแหน่ง	เงินเพิ่มอื่น ๆ	
๙๕			๑๖-๒-๐๕-๔๗๐๔-๐๐๑	นายช่างสำรวจ	ปง./ชง.	๑๖-๒-๐๕-๔๗๐๔-๐๐๑	นายช่างสำรวจ	ปง./ชง.	๒๙๗,๙๐๐	-	-	ขอใช้บัญชี กสค.
	กองช่าง											
๙๖	นายอรรถรัตน์ อรัญพิทักษ์	วศ.บ.	๑๖-๒-๐๕-๒๑๐๓-๐๐๑	ผู้อำนวยการกองช่าง (นักบริหารงานช่าง)	กลาง	๑๖-๒-๐๕-๒๑๐๓-๐๐๑	ผู้อำนวยการกองช่าง (นักบริหารงานช่าง)	กลาง	๕๑๑,๔๔๐	๖๗,๒๐๐	๖๗,๒๐๐	๖๔๕,๘๔๐
๙๗			๑๖-๒-๐๕-๒๑๐๓-๐๐๒	หัวหน้าฝ่ายแบบแผนและก่อสร้าง (นักบริหารงานช่าง)	ต้น	๑๖-๒-๐๕-๒๑๐๓-๐๐๒	หัวหน้าฝ่ายแบบแผนและก่อสร้าง (นักบริหารงานช่าง)	ต้น	๓๙๓,๖๐๐	๑๘,๐๐๐	-	ว่างเดิม
๙๘			๑๖-๒-๐๕-๒๑๐๓-๐๐๓	หัวหน้าฝ่ายโยธา (นักบริหารงานช่าง)	ต้น	๑๖-๒-๐๕-๒๑๐๓-๐๐๓	หัวหน้าฝ่ายโยธา (นักบริหารงานช่าง)	ต้น	๓๙๓,๖๐๐	๑๘,๐๐๐	-	ว่างเดิม
๙๙			๑๖-๒-๐๕-๓๑๐๑-๐๐๓	นักจัดการงานทั่วไป	ปก./ชก.	๑๖-๒-๐๕-๓๑๐๑-๐๐๓	นักจัดการงานทั่วไป	ปก./ชก.	๓๕๕,๓๒๐	-	-	ขอใช้บัญชี กสค.
๑๐๐	นางสาวอัมพิกา ประสมเพชร	ร.บ.	๑๖-๒-๐๕-๓๑๐๑-๐๐๙	นักจัดการงานทั่วไป	ปก.	๑๖-๒-๐๕-๓๑๐๑-๐๐๙	นักจัดการงานทั่วไป	ปก.	๒๑๘,๔๐๐	-	-	๒๑๘,๔๐๐
๑๐๑			๑๖-๒-๐๕-๓๗๐๑-๐๐๑	วิศวกรโยธา	ปก./ชก.	๑๖-๒-๐๕-๓๗๐๑-๐๐๑	วิศวกรโยธา	ปก./ชก.	๓๕๕,๓๒๐	-	-	ขอใช้บัญชี กสค.
๑๐๒			๑๖-๒-๐๕-๓๗๐๑-๐๐๒	วิศวกรโยธา	ปก./ชก.	๑๖-๒-๐๕-๓๗๐๑-๐๐๒	วิศวกรโยธา	ปก./ชก.	๓๕๕,๓๒๐	-	-	ว่างเดิม
๑๐๓			๑๖-๒-๐๕-๓๗๐๑-๐๐๓	วิศวกรโยธา	ปก./ชก.	๑๖-๒-๐๕-๓๗๐๑-๐๐๓	วิศวกรโยธา	ปก./ชก.	๓๕๕,๓๒๐	-	-	ขอใช้บัญชี กสค.
๑๐๔			๑๖-๒-๐๕-๓๗๐๒-๐๐๑	สถาปนิก	ปก./ชก.	๑๖-๒-๐๕-๓๗๐๒-๐๐๑	สถาปนิก	ปก./ชก.	๓๕๕,๓๒๐	-	-	ขอใช้บัญชี กสค.
๑๐๕			๑๖-๒-๐๕-๓๗๐๒-๐๐๒	สถาปนิก	ปก./ชก.	๑๖-๒-๐๕-๓๗๐๒-๐๐๒	สถาปนิก	ปก./ชก.	๓๕๕,๓๒๐	-	-	ขอใช้บัญชี กสค.
๑๐๖			๑๖-๒-๐๕-๓๗๐๒-๐๐๓	สถาปนิก	ปก./ชก.	๑๖-๒-๐๕-๓๗๐๒-๐๐๓	สถาปนิก	ปก./ชก.	๓๕๕,๓๒๐	-	-	ว่างเดิม
๑๐๗	นายวุฒิกภัทร แปงตีบ	วศ.บ.	๑๖-๒-๐๕-๓๗๐๔-๐๐๑	วิศวกรเครื่องกล	ปก.	๑๖-๒-๐๕-๓๗๐๔-๐๐๑	วิศวกรเครื่องกล	ปก.	๒๖๖,๗๖๐	-	-	๒๖๖,๗๖๐
๑๐๘			๑๖-๒-๐๕-๓๗๐๕-๐๐๑	วิศวกรไฟฟ้า	ปก./ชก.	๑๖-๒-๐๕-๓๗๐๕-๐๐๑	วิศวกรไฟฟ้า	ปก./ชก.	๓๕๕,๓๒๐	-	-	ว่างเดิม
๑๐๙	นางสาวจิรนนท์ แซ่ย่าง	ปวส.	๑๖-๒-๐๕-๔๑๐๑-๐๑๒	เจ้าพนักงานธุรการ	ปง.	๑๖-๒-๐๕-๔๑๐๑-๐๑๒	เจ้าพนักงานธุรการ	ปง.	๑๖๕,๑๒๐	-	-	๑๖๕,๑๒๐
๑๑๐			๑๖-๒-๐๕-๔๑๐๑-๐๑๓	เจ้าพนักงานธุรการ	ปง./ชง.	๑๖-๒-๐๕-๔๑๐๑-๐๑๓	เจ้าพนักงานธุรการ	ปง./ชง.	๒๙๗,๙๐๐	-	-	ว่างเดิม
๑๑๑			๑๖-๒-๐๕-๔๑๐๑-๐๑๔	เจ้าพนักงานธุรการ	ปง./ชง.	๑๖-๒-๐๕-๔๑๐๑-๐๑๔	เจ้าพนักงานธุรการ	ปง./ชง.	๒๙๗,๙๐๐	-	-	ว่างเดิม
๑๑๒	นายอัศวิน ศรีโยธา	บธ.บ.	๑๖-๒-๐๕-๔๑๐๑-๐๑๕	เจ้าพนักงานธุรการ	ชง.	๑๖-๒-๐๕-๔๑๐๑-๐๑๕	เจ้าพนักงานธุรการ	ชง.	๒๔๔,๓๒๐	-	-	๒๔๔,๓๒๐
๑๑๓			๑๖-๒-๐๕-๔๑๐๑-๐๑๓	เจ้าพนักงานธุรการ	ปง./ชง.	๑๖-๒-๐๕-๔๑๐๑-๐๑๓	เจ้าพนักงานธุรการ	ปง./ชง.	๒๙๗,๙๐๐	-	-	ว่างเดิม
๑๑๔			๑๖-๒-๐๕-๔๒๐๑-๐๐๔	เจ้าพนักงานการเงินและบัญชี	ปง./ชง.	๑๖-๒-๐๕-๔๒๐๑-๐๐๔	เจ้าพนักงานการเงินและบัญชี	ปง./ชง.	๒๙๗,๙๐๐	-	-	ว่างเดิม
๑๑๕			๑๖-๒-๐๕-๔๔๐๔-๐๐๑	เจ้าพนักงานสวนสาธารณะ	ปง./ชง.	๑๖-๒-๐๕-๔๔๐๔-๐๐๑	เจ้าพนักงานสวนสาธารณะ	ปง./ชง.	๒๙๗,๙๐๐	-	-	ขอใช้บัญชี กสค.
๑๑๖	นายสมเดช แก่นเมือง	ศศ.บ.	๑๖-๒-๐๕-๔๗๐๔-๐๐๑	นายช่างผังเมือง	ชง.	๑๖-๒-๐๕-๔๗๐๔-๐๐๑	นายช่างผังเมือง	ชง.	๔๓๓,๐๘๐	-	-	๔๓๓,๐๘๐
๑๑๗			๑๖-๒-๐๕-๔๗๐๔-๐๐๒	นายช่างผังเมือง	ปง./ชง.	๑๖-๒-๐๕-๔๗๐๔-๐๐๒	นายช่างผังเมือง	ปง./ชง.	๒๙๗,๙๐๐	-	-	ว่างเดิม
๑๑๘	นายจิตรธีรรงค์ วงษ์โดยหวัง	ปวท.	๑๖-๒-๐๕-๔๗๐๑-๐๐๑	นายช่างโยธา	ชง.	๑๖-๒-๐๕-๔๗๐๑-๐๐๑	นายช่างโยธา	ชง.	๕๐๖,๕๒๐	-	-	๕๐๖,๕๒๐

ที่	ชื่อ-สกุล	คุณวุฒิ การศึกษา	กรอบอัตรากำลังเดิม			กรอบอัตรากำลังใหม่			เงินเดือน			หมายเหตุ
			เลขที่ตำแหน่ง	ตำแหน่ง	ระดับ	เลขที่ตำแหน่ง	ตำแหน่ง	ระดับ	เงินเดือน รวมทั้งปี	เงินประจำ ตำแหน่ง	เงินเพิ่ม อื่น ๆ	
๑๑๙			๑๖-๒-๐๕-๔๗๐๑-๐๐๒	นายช่างโยธา	ปง./ชง.	๑๖-๒-๐๕-๔๗๐๑-๐๐๒	นายช่างโยธา	ปง./ชง.	๒๙๗,๙๐๐	-	-	ว่างเดิม
๑๒๐			๑๖-๒-๐๕-๔๗๐๑-๐๐๓	นายช่างโยธา	ปง./ชง.	๑๖-๒-๐๕-๔๗๐๑-๐๐๓	นายช่างโยธา	ปง./ชง.	๒๙๗,๙๐๐	-	-	ว่างเดิม
๑๒๑			๑๖-๒-๐๕-๔๗๐๑-๐๐๔	นายช่างโยธา	ปง./ชง.	๑๖-๒-๐๕-๔๗๐๑-๐๐๔	นายช่างโยธา	ปง./ชง.	๒๙๗,๙๐๐	-	-	ว่างเดิม
๑๒๒			๑๖-๒-๐๕-๔๗๐๑-๐๐๕	นายช่างโยธา	ปง./ชง.	๑๖-๒-๐๕-๔๗๐๑-๐๐๕	นายช่างโยธา	ปง./ชง.	๒๙๗,๙๐๐	-	-	ขอใช้บัญชี กสค.
๑๒๓			๑๖-๒-๐๕-๔๗๐๑-๐๐๖	นายช่างโยธา	ปง./ชง.	๑๖-๒-๐๕-๔๗๐๑-๐๐๖	นายช่างโยธา	ปง./ชง.	๒๙๗,๙๐๐	-	-	ขอใช้บัญชี กสค.
๑๒๔			๑๖-๒-๐๕-๔๗๐๑-๐๐๘	นายช่างโยธา	ปง./ชง.	๑๖-๒-๐๕-๔๗๐๑-๐๐๘	นายช่างโยธา	ปง./ชง.	๒๙๗,๙๐๐	-	-	ขอใช้บัญชี กสค.
๑๒๕			๑๖-๒-๐๕-๔๗๐๕-๐๐๒	นายช่างเครื่องกล	ปง./ชง.	๑๖-๒-๐๕-๔๗๐๕-๐๐๒	นายช่างเครื่องกล	ปง./ชง.	๒๙๗,๙๐๐	-	-	ว่างเดิม
๑๒๖	นายภัทรพล	เพชรกำแหง	ปวส.	นายช่างไฟฟ้า	ชง.	๑๖-๒-๐๕-๔๗๐๖-๐๐๑	นายช่างไฟฟ้า	ชง.	๓๐๗,๙๒๐	-	-	๓๐๗,๙๒๐
๑๒๗			๑๖-๒-๐๕-๔๗๐๖-๐๐๒	นายช่างไฟฟ้า	ปง./ชง.	๑๖-๒-๐๕-๔๗๐๖-๐๐๒	นายช่างไฟฟ้า	ปง./ชง.	๒๙๗,๙๐๐	-	-	ขอใช้บัญชี กสค.
๑๒๘			๑๖-๒-๐๕-๔๗๐๖-๐๐๓	นายช่างไฟฟ้า	ปง./ชง.	๑๖-๒-๐๕-๔๗๐๖-๐๐๓	นายช่างไฟฟ้า	ปง./ชง.	๒๙๗,๙๐๐	-	-	ว่างเดิม
	กองสาธารณสุขและสิ่งแวดล้อม											
๑๒๙	นายเฉลิมเกียรติ	ปัญญาสว่าง	ร.ม.	ผู้อำนวยการกองสาธารณสุขฯ (นักบริหารงานสาธารณสุขฯ)	กลาง	๑๖-๒-๐๖-๒๑๐๔-๐๐๑	ผู้อำนวยการกองสาธารณสุขฯ (นักบริหารงานสาธารณสุขฯ)	กลาง	๘๔๔,๒๐๐	๖๗,๒๐๐	๖๗,๒๐๐	๙๗๘,๖๐๐
๑๓๐			๑๖-๒-๐๖-๒๑๐๔-๐๐๒	หัวหน้าฝ่ายบริหารงานสาธารณสุข (นักบริหารงานสาธารณสุขฯ)	ต้น	๑๖-๒-๐๖-๒๑๐๔-๐๐๒	หัวหน้าฝ่ายบริหารงานสาธารณสุข (นักบริหารงานสาธารณสุขฯ)	ต้น	๓๙๓,๖๐๐	๑๘,๐๐๐	-	ว่างเดิม
๑๓๑			๑๖-๒-๐๖-๒๑๐๔-๐๐๓	หัวหน้าฝ่ายบริการสาธารณสุข (นักบริหารงานสาธารณสุขฯ)	ต้น	๑๖-๒-๐๖-๒๑๐๔-๐๐๓	หัวหน้าฝ่ายบริการสาธารณสุข (นักบริหารงานสาธารณสุขฯ)	ต้น	๓๙๓,๖๐๐	๔๒,๐๐๐	-	ว่างเดิม
๑๓๒	นายปราโมช	วงศ์วิริยชาติ	วท.บ.	นักวิชาการคอมพิวเตอร์	ปก.	๑๖-๒-๐๖-๓๑๐๖-๐๐๔	นักวิชาการคอมพิวเตอร์	ปก.	๓๐๘,๐๔๐	-	-	๓๐๘,๐๔๐
๑๓๓	นางสาวพิมพ์ภา	ทิทวายุ	ส.ม.	นักวิชาการสาธารณสุข	ชก.	๑๖-๒-๐๖-๓๖๐๑-๐๐๑	นักวิชาการสาธารณสุข	ชก.	๓๑๗,๕๒๐	-	-	๓๑๗,๕๒๐
๑๓๔	ว่าที่ร้อยตรีรุ่งนภา	มิ่งษา	ส.บ.	นักวิชาการสาธารณสุข	ชก.	๑๖-๒-๐๖-๓๖๐๑-๐๐๒	นักวิชาการสาธารณสุข	ชก.	๓๓๖,๓๖๐	-	-	๓๓๖,๓๖๐
๑๓๕	นางสาวปรางทอง	สีนึ่งงาม	ส.ม.	นักวิชาการสาธารณสุข	ชก.	๑๖-๒-๐๖-๓๖๐๑-๐๐๓	นักวิชาการสาธารณสุข	ชก.	๓๓๖,๓๖๐	-	-	๓๓๖,๓๖๐
๑๓๖			๑๖-๒-๐๖-๓๖๐๑-๐๐๔	นักวิชาการสาธารณสุข	ปก./ชก.	๑๖-๒-๐๖-๓๖๐๑-๐๐๔	นักวิชาการสาธารณสุข	ปก./ชก.	๓๕๕,๓๒๐	-	-	ว่างเดิม
๑๓๗	นางสาวกุลธิดา	สี่ประการพร	ส.บ.	นักวิชาการสาธารณสุข	ปก.	๑๖-๒-๐๖-๓๖๐๑-๐๐๕	นักวิชาการสาธารณสุข	ปก.	๒๔๑,๔๔๐	-	-	๒๔๑,๔๔๐
๑๓๘	นางสุโรนีย์	บุญศรีกุล	ส.บ.	นักวิชาการสาธารณสุข	ชก.	๑๖-๒-๐๖-๓๖๐๑-๐๐๖	นักวิชาการสาธารณสุข	ชก.	๓๖๒,๖๔๐	-	-	๓๖๒,๖๔๐
๑๓๙	นายสรอรรถ	จันธิดา	พย.ม.	พยาบาลวิชาชีพ	ชก.	๑๖-๒-๐๖-๓๖๐๒-๐๐๑	พยาบาลวิชาชีพ	ชก.	๒๙๓,๘๘๐	๔๒,๐๐๐	๒๔,๐๐๐	๓๕๙,๘๘๐
๑๔๐	นางสาวนิตยา	จิวนารายณ์	พย.บ.	พยาบาลวิชาชีพ	ชก.	๑๖-๒-๐๖-๓๖๐๒-๐๐๒	พยาบาลวิชาชีพ	ชก.	๕๑๔,๖๘๐	๔๒,๐๐๐	๑๘,๐๐๐	๕๗๔,๖๘๐
๑๔๑	นางสาวสารนิช	ชุ่มเย็น	พย.บ.	พยาบาลวิชาชีพ	ชก.	๑๖-๒-๐๖-๓๖๐๒-๐๐๓	พยาบาลวิชาชีพ	ชก.	๕๘๔,๘๘๐	๔๒,๐๐๐	๑๘,๐๐๐	๖๔๔,๘๘๐
๑๔๒	นางสาวพิมลพรรณ	กิติเงิน	พย.บ.	พยาบาลวิชาชีพ	ชก.	๑๖-๒-๐๖-๓๖๐๒-๐๐๔	พยาบาลวิชาชีพ	ชก.	๔๖๘,๙๖๐	๔๒,๐๐๐	๑๘,๐๐๐	๕๒๘,๙๖๐

ที่	ชื่อ-สกุล	คุณวุฒิ การศึกษา	กรอบอัตรากำลังเดิม			กรอบอัตรากำลังใหม่			เงินเดือน			หมายเหตุ
			เลขที่ตำแหน่ง	ตำแหน่ง	ระดับ	เลขที่ตำแหน่ง	ตำแหน่ง	ระดับ	เงินเดือน รวมทั้งปี	เงินประจำ ตำแหน่ง	เงินเพิ่ม อื่น ๆ	
๑๔๓	นางเนตรนภา ปัญญาภาวิน	พย.บ.	๑๖-๒-๐๖-๓๖๐๒-๐๐๕	พยาบาลวิชาชีพ	ปก.	๑๖-๒-๐๖-๓๖๐๒-๐๐๕	พยาบาลวิชาชีพ	ปก.	๒๕๘,๐๐๐	-	-	๒๕๘,๐๐๐
๑๔๔			๑๖-๒-๐๖-๓๖๐๒-๐๐๖	พยาบาลวิชาชีพ	ปก./ชก.	๑๖-๒-๐๖-๓๖๐๒-๐๐๖	พยาบาลวิชาชีพ	ปก./ชก.	๓๕๕,๓๒๐	-	-	ว่างเดิม
๑๔๕	นายทศพล สรรพธรรม	ภ.บ.	๑๖-๒-๐๖-๓๖๐๒-๐๐๑	เภสัชกร	ปก.	๑๖-๒-๐๖-๓๖๐๒-๐๐๑	เภสัชกร	ปก.	๔๒๒,๖๔๐	-	๑๘,๐๐๐	๔๔๐,๖๔๐
๑๔๖	นายธนะพัฒน์ เพชรกล่อง	พ.บ.	๑๖-๒-๐๖-๓๖๐๕-๐๐๑	นายแพทย์	ชก.	๑๖-๒-๐๖-๓๖๐๕-๐๐๑	นายแพทย์	ชก.	๕๕๗,๘๘๐	-	-	๕๕๗,๘๘๐
๑๔๗	นางสาวสุจิตราภรณ์ คำมัน	ปวส.	๑๖-๒-๐๖-๔๑๐๑-๐๑๗	เจ้าพนักงานธุรการ	ชง.	๑๖-๒-๐๖-๔๑๐๑-๐๑๗	เจ้าพนักงานธุรการ	ชง.	๓๔๖,๕๖๐	-	-	๓๔๖,๕๖๐
๑๔๘	นางสาวภักคณาฎ ยมกล้าภู	ร.ม.	๑๖-๒-๐๖-๔๑๐๑-๐๑๘	เจ้าพนักงานธุรการ	ชง.	๑๖-๒-๐๖-๔๑๐๑-๐๑๘	เจ้าพนักงานธุรการ	ชง.	๓๒๔,๓๖๐	-	-	๓๒๔,๓๖๐
๑๔๙			๑๖-๒-๐๖-๔๑๐๑-๐๓๒	เจ้าพนักงานธุรการ	ปง./ชง.	๑๖-๒-๐๖-๔๑๐๑-๐๓๒	เจ้าพนักงานธุรการ	ปง./ชง.	๒๙๗,๙๐๐	-	-	ว่างเดิม
๑๕๐			๑๖-๒-๐๖-๔๒๐๑-๐๐๙	เจ้าพนักงานการเงินและบัญชี	ปง./ชง.	๑๖-๒-๐๖-๔๒๐๑-๐๐๙	เจ้าพนักงานการเงินและบัญชี	ปง./ชง.	๒๙๗,๙๐๐	-	-	ว่างเดิม
๑๕๑			๑๖-๒-๐๖-๔๖๐๑-๐๐๔	เจ้าพนักงานสาธารณสุข	ปง./ชง.	๑๖-๒-๐๖-๔๖๐๑-๐๐๓	เจ้าพนักงานสาธารณสุข	ปง./ชง.	๒๙๗,๙๐๐	-	-	ว่างเดิม
๑๕๒	นางสาวยุพิน คำอ่อน	ส.บ.	๑๖-๒-๐๖-๔๖๐๙-๐๐๑	เจ้าพนักงานทันตสาธารณสุข	ชง.	๑๖-๒-๐๖-๔๖๐๙-๐๐๑	เจ้าพนักงานทันตสาธารณสุข	ชง.	๔๙๘,๖๐๐	-	-	๔๙๘,๖๐๐
๑๕๓			๑๖-๒-๐๖-๔๖๑๐-๐๐๑	สัตวแพทย์	ปง./ชง.	๑๖-๒-๐๖-๔๖๑๐-๐๐๑	สัตวแพทย์	ปง./ชง.	๒๙๗,๙๐๐	-	-	ว่างเดิม
	กองยุทธศาสตร์และงบประมาณ											
๑๕๔	ว่าที่ พ.ต.ไพฑูรย์ ปริญาธรรมกุล	ปร.ต. (รัฐศาสตร์)	๑๖-๒-๐๗-๒๑๐๑-๐๐๗	ผู้อำนวยการกองยุทธศาสตร์และงบประมาณ (นักบริหารงานทั่วไป)	กลาง	๑๖-๒-๐๗-๒๑๐๑-๐๐๗	ผู้อำนวยการกองยุทธศาสตร์และงบประมาณ (นักบริหารงานทั่วไป)	กลาง	๖๔๙,๐๘๐	๖๗,๒๐๐	๖๗,๒๐๐	๗๘๓,๔๘๐
๑๕๕	นางสาวปรีธธนา สุขใจ	บช.บ.	๑๖-๒-๐๗-๒๑๐๑-๐๐๘	หัวหน้าฝ่ายบริหารงานทั่วไป (นักบริหารงานทั่วไป)	ต้น	๑๖-๒-๐๗-๒๑๐๑-๐๐๘	หัวหน้าฝ่ายบริหารงานทั่วไป (นักบริหารงานทั่วไป)	ต้น	๔๖๘,๙๖๐	๑๘,๐๐๐	-	๔๘๖,๙๖๐
๑๕๖			๑๖-๒-๐๗-๒๑๐๑-๐๐๙	หัวหน้าฝ่ายแผนและงบประมาณ (นักบริหารงานทั่วไป)	ต้น	๑๖-๒-๐๗-๒๑๐๑-๐๐๙	หัวหน้าฝ่ายแผนและงบประมาณ (นักบริหารงานทั่วไป)	ต้น	๓๙๓,๖๐๐	๑๘,๐๐๐	-	ว่างเดิม
๑๕๗	นายขวัญชัย พะยอม	ศศ.ม.	๑๖-๒-๐๗-๒๑๐๑-๐๑๑	หัวหน้าฝ่ายวิเทศสัมพันธ์ (นักบริหารงานทั่วไป)	ต้น	๑๖-๒-๐๗-๒๑๐๑-๐๑๑	หัวหน้าฝ่ายวิเทศสัมพันธ์ (นักบริหารงานทั่วไป)	ต้น	๕๒๒,๙๖๐	๑๘,๐๐๐	-	๕๔๐,๙๖๐
๑๕๘	นายเสกสรร ศรีรัมย์	ศศ.บ.	๑๖-๒-๐๗-๓๑๐๑-๐๐๔	นักจัดการงานทั่วไป	ชก.	๑๖-๒-๐๗-๓๑๐๑-๐๐๔	นักจัดการงานทั่วไป	ชก.	๔๒๙,๒๔๐	-	-	๔๒๙,๒๔๐
๑๕๙	นางกาญจนา รักษาเมือง	ร.ม.	๑๖-๒-๐๗-๓๑๐๑-๐๐๕	นักจัดการงานทั่วไป	ชก.	๑๖-๒-๐๗-๓๑๐๑-๐๐๕	นักจัดการงานทั่วไป	ชก.	๓๕๖,๑๖๐	-	-	๓๕๖,๑๖๐
๑๖๐	นายสยาม มั่นเมือง	วท.บ.	๑๖-๒-๐๗-๓๑๐๑-๐๐๖	นักจัดการงานทั่วไป	ชก.	๑๖-๒-๐๗-๓๑๐๑-๐๐๖	นักจัดการงานทั่วไป	ชก.	๓๓๖,๓๖๐	-	-	๓๓๖,๓๖๐
๑๖๑	นายธีรชาติ จันทร์แรง	รป.บ.	๑๖-๒-๐๗-๓๑๐๑-๐๐๗	นักจัดการงานทั่วไป	ปก.	๑๖-๒-๐๗-๓๑๐๑-๐๐๗	นักจัดการงานทั่วไป	ปก.	๒๑๐,๒๔๐	-	-	๒๑๐,๒๔๐
๑๖๒	นางสาวติรณา วัฒนอินนภัต	รป.ม.	๑๖-๒-๐๗-๓๑๐๓-๐๐๑	นักวิเคราะห์นโยบายและแผน	ชก.	๑๖-๒-๐๗-๓๑๐๓-๐๐๑	นักวิเคราะห์นโยบายและแผน	ชก.	๔๗๕,๕๖๐	-	-	๔๗๕,๕๖๐
๑๖๓	นางสาวสุภัคชญา เนาวรัตน์	ร.ม.	๑๖-๒-๐๗-๓๑๐๓-๐๐๒	นักวิเคราะห์นโยบายและแผน	ชก.	๑๖-๒-๐๗-๓๑๐๓-๐๐๒	นักวิเคราะห์นโยบายและแผน	ชก.	๔๔๘,๙๒๐	-	-	๔๔๘,๙๒๐
๑๖๔	นางสาวรุจิรา ภูมิผล	ร.บ.	๑๖-๒-๐๗-๓๑๐๓-๐๐๓	นักวิเคราะห์นโยบายและแผน	ปก.	๑๖-๒-๐๗-๓๑๐๓-๐๐๓	นักวิเคราะห์นโยบายและแผน	ปก.	๒๖๖,๗๖๐	-	-	๒๖๖,๗๖๐
๑๖๕	นางสาวพรรณรินทร์ อุปคำ	รป.ม.	๑๖-๒-๐๗-๓๑๐๓-๐๐๔	นักวิเคราะห์นโยบายและแผน	ชก.	๑๖-๒-๐๗-๓๑๐๓-๐๐๔	นักวิเคราะห์นโยบายและแผน	ชก.	๓๑๗,๕๒๐	-	-	๓๑๗,๕๒๐

ที่	ชื่อ-สกุล	คุณวุฒิการศึกษา	กรอบอัตรากำลังเดิม			กรอบอัตรากำลังใหม่			เงินเดือน			หมายเหตุ
			เลขที่ตำแหน่ง	ตำแหน่ง	ระดับ	เลขที่ตำแหน่ง	ตำแหน่ง	ระดับ	เงินเดือนรวมทั้งปี	เงินประจำตำแหน่ง	เงินเพิ่มอื่น ๆ	
๑๖๖	นางสาวสวิตดา ยศตุนนา	รป.ม.	๑๖-๒-๐๗-๓๑๐๓-๐๐๕	นักวิเคราะห์นโยบายและแผน	ชก.	๑๖-๒-๐๗-๓๑๐๓-๐๐๕	นักวิเคราะห์นโยบายและแผน	ชก.	๔๔๒,๓๒๐	-	-	๔๔๒,๓๒๐
๑๖๗	นายจิรววัฒน์ บุตรศรีพงศ์	รป.บ.	๑๖-๒-๐๗-๓๑๐๓-๐๐๖	นักวิเคราะห์นโยบายและแผน	ชก.	๑๖-๒-๐๗-๓๑๐๓-๐๐๖	นักวิเคราะห์นโยบายและแผน	ชก.	๒๙๙,๖๔๐	-	-	๒๙๙,๖๔๐
๑๖๘			๑๖-๒-๐๗-๓๑๐๖-๐๐๕	นักวิชาการคอมพิวเตอร์	ปก./ชก.	๑๖-๒-๐๗-๓๑๐๖-๐๐๕	นักวิชาการคอมพิวเตอร์	ปก./ชก.	๓๕๕,๓๒๐	-	-	ขอใช้บัญชี กสค.
๑๖๙			๑๖-๒-๐๗-๓๓๐๑-๐๐๑	นักประชาสัมพันธ์	ปก./ชก.	๑๖-๒-๐๗-๓๓๐๑-๐๐๑	นักประชาสัมพันธ์	ปก./ชก.	๓๕๕,๓๒๐	-	-	ว่างเดิม
๑๗๐	นางสาวศิริวรรณ แก้วฟู	ศศ.บ.	๑๖-๒-๐๗-๓๓๐๑-๐๐๒	นักประชาสัมพันธ์	ปก.	๑๖-๒-๐๗-๓๓๐๑-๐๐๒	นักประชาสัมพันธ์	ปก.	๓๐๘,๐๔๐	-	-	๓๐๘,๐๔๐
๑๗๑			๑๖-๒-๐๗-๓๓๐๓-๐๐๑	นักวิเทศสัมพันธ์	ปก./ชก.	๑๖-๒-๐๗-๓๓๐๓-๐๐๑	นักวิเทศสัมพันธ์	ปก./ชก.	๓๕๕,๓๒๐	-	-	ว่างเดิม
๑๗๒			๑๖-๒-๐๗-๔๑๐๑-๐๑๙	เจ้าพนักงานธุรการ	ปง./ชง.	๑๖-๒-๐๗-๔๑๐๑-๐๑๙	เจ้าพนักงานธุรการ	ปง./ชง.	๒๙๗,๙๐๐	-	-	ว่างเดิม
๑๗๓			๑๖-๒-๐๗-๔๑๐๑-๐๒๐	เจ้าพนักงานธุรการ	ปง./ชง.	๑๖-๒-๐๗-๔๑๐๑-๐๒๐	เจ้าพนักงานธุรการ	ปง./ชง.	๒๙๗,๙๐๐	-	-	ว่างเดิม
๑๗๔			๑๖-๒-๐๗-๔๑๐๑-๐๒๒	เจ้าพนักงานธุรการ	ปง./ชง.	๑๖-๒-๐๗-๔๑๐๑-๐๒๒	เจ้าพนักงานธุรการ	ปง./ชง.	๒๙๗,๙๐๐	-	-	ว่างเดิม
	กองการศึกษา (๐๘)											
๑๗๕	นายพีระ วงศ์หอม	ค.บ.	๑๖-๒-๐๘-๒๑๐๗-๐๐๑	ผู้อำนวยการกองการศึกษา (นักบริหารงานการศึกษา)	กลาง	๑๖-๒-๐๘-๒๑๐๗-๐๐๑	ผู้อำนวยการกองการศึกษา (นักบริหารงานการศึกษา)	กลาง	๗๓๗,๕๒๐	๖๗,๒๐๐	๖๗,๒๐๐	๘๗๑,๙๒๐
๑๗๖	นางสาวสิรินพร สุจริตจันทร์	ศษ.ม.	๑๖-๒-๐๘-๒๑๐๗-๐๐๒	หัวหน้าฝ่ายบริหารการศึกษา (นักบริหารงานการศึกษา)	ต้น	๑๖-๒-๐๘-๒๑๐๗-๐๐๒	หัวหน้าฝ่ายบริหารการศึกษา (นักบริหารงานการศึกษา)	ต้น	๔๙๐,๘๐๐	๑๘,๐๐๐	-	๕๐๘,๘๐๐
๑๗๗			๑๖-๒-๐๘-๒๑๐๗-๐๐๓	หัวหน้าฝ่ายส่งเสริมการศึกษา (นักบริหารงานการศึกษา)	ต้น	๑๖-๒-๐๘-๒๑๐๗-๐๐๓	หัวหน้าฝ่ายส่งเสริมการศึกษา (นักบริหารงานการศึกษา)	ต้น	๓๙๓,๖๐๐	๑๘,๐๐๐	-	ว่างเดิม
๑๗๘			๑๖-๒-๐๘-๒๑๐๗-๐๐๔	หัวหน้าฝ่ายแผนงานและโครงการ (นักบริหารงานการศึกษา)	ต้น	๑๖-๒-๐๘-๒๑๐๗-๐๐๔	หัวหน้าฝ่ายแผนงานและโครงการ (นักบริหารงานการศึกษา)	ต้น	๓๙๓,๖๐๐	๑๘,๐๐๐	-	ว่างเดิม
๑๗๙	นายพิพัฒน์ เกิดมูล	วท.บ.	๑๖-๒-๐๘-๓๑๐๖-๐๐๑	นักวิชาการคอมพิวเตอร์	ชก.	๑๖-๒-๐๘-๓๑๐๖-๐๐๑	นักวิชาการคอมพิวเตอร์	ชก.	๓๐๕,๖๔๐	๔๒,๐๐๐	-	๓๔๗,๖๔๐
๑๘๐	นายวรวัฒน์ สุริยะวรรณ	วท.บ.	๑๖-๒-๐๘-๓๑๐๓-๐๐๑	นักวิชาการศึกษา	ปก.	๑๖-๒-๐๘-๓๑๐๓-๐๐๑	นักวิชาการศึกษา	ปก.	๒๔๕,๒๘๐	-	-	๒๔๕,๒๘๐
๑๘๑	นางฉัตรภักษ์ คำลำปาง	บธ.บ.	๑๖-๒-๐๘-๓๑๐๓-๐๐๒	นักวิชาการศึกษา	ปก.	๑๖-๒-๐๘-๓๑๐๓-๐๐๒	นักวิชาการศึกษา	ปก.	๓๑๒,๙๖๐	-	-	๓๑๒,๙๖๐
๑๘๒	นางปรมาภรณ์ ต๊ะสุ	ศศ.บ.	๑๖-๒-๐๘-๓๑๐๓-๐๐๓	นักวิชาการศึกษา	ปก.	๑๖-๒-๐๘-๓๑๐๓-๐๐๓	นักวิชาการศึกษา	ปก.	๒๒๒,๒๔๐	-	-	๒๒๒,๒๔๐
๑๘๓	นางจันทนา คำวงษ์	ศศ.ม.	๑๖-๒-๐๘-๓๑๐๓-๐๐๔	นักวิชาการศึกษา	ชก.	๑๖-๒-๐๘-๓๑๐๓-๐๐๔	นักวิชาการศึกษา	ชก.	๔๗๕,๕๖๐	-	-	๔๗๕,๕๖๐
๑๘๔			๑๖-๒-๐๘-๓๑๐๓-๐๐๕	นักวิชาการศึกษา	ปก./ชก.	๑๖-๒-๐๘-๓๑๐๓-๐๐๕	นักวิชาการศึกษา	ปก./ชก.	๓๕๕,๓๒๐	-	-	ว่างเดิม
๑๘๕			๑๖-๒-๐๘-๓๑๐๓-๐๐๖	นักวิชาการศึกษา	ปก./ชก.	๑๖-๒-๐๘-๓๑๐๓-๐๐๖	นักวิชาการศึกษา	ปก./ชก.	๓๕๕,๓๒๐	-	-	ว่าง
๑๘๖	นางสาวศิวพร โพธิ์ปาน	สท.บ.	๑๖-๒-๐๘-๓๑๐๔-๐๐๑	บรรณารักษ์	ชก.	๑๖-๒-๐๘-๓๑๐๔-๐๐๑	บรรณารักษ์	ชก.	๒๘๘,๑๒๐	-	-	๒๘๘,๑๒๐
๑๘๗	นางสาวกิตติมา ไชยเรียน	ร.บ.	๑๖-๒-๐๘-๓๑๐๕-๐๐๑	นักวิชาการวัฒนธรรม	ปก.	๑๖-๒-๐๘-๓๑๐๕-๐๐๑	นักวิชาการวัฒนธรรม	ปก.	๒๕๓,๖๘๐	-	-	๒๕๓,๖๘๐
๑๘๘	นางสาวรดา คำชู	วท.บ.	๑๖-๒-๐๘-๓๑๐๖-๐๐๒	นักสันทนากการ	ปก.	๑๖-๒-๐๘-๓๑๐๖-๐๐๒	นักสันทนากการ	ปก.	๒๕๓,๖๘๐	-	-	๒๕๓,๖๘๐

ที่	ชื่อ- สกุล	คุณวุฒิ การศึกษา	กรอบอัตรากำลังเดิม			กรอบอัตรากำลังใหม่			เงินเดือน			หมายเหตุ
			เลขที่ตำแหน่ง	ตำแหน่ง	ระดับ	เลขที่ตำแหน่ง	ตำแหน่ง	ระดับ	เงินเดือน รวมทั้งปี	เงินประจำ ตำแหน่ง	เงินเพิ่ม อื่น ๆ	
๑๘๙			๑๖-๒-๐๘-๓๘๐๗-๐๐๑	นักพัฒนาการกีฬา	ปก./ชก.	๑๖-๒-๐๘-๓๘๐๗-๐๐๑	นักพัฒนาการกีฬา	ปก./ชก.	๓๕๕,๓๒๐	-	-	ขอใช้บัญชี กสค.
๑๙๐	นายสมเจตน์ อยู่ศรี		๑๖-๒-๐๘-๓๘๑๑-๐๐๑	ศึกษานิเทศก์	คศ.๓	๑๖-๒-๐๘-๓๘๑๑-๐๐๑	ศึกษานิเทศก์	คศ.๓	-	-	-	-
๑๙๑	นางสาวสีแพ ต้นมา		๑๖-๒-๐๘-๓๘๑๑-๐๐๒	ศึกษานิเทศก์	คศ.๓	๑๖-๒-๐๘-๓๘๑๑-๐๐๒	ศึกษานิเทศก์	คศ.๓	-	-	-	-
๑๙๒			๑๖-๒-๐๘-๔๑๐๑-๐๒๔	เจ้าพนักงานธุรการ	ปง./ชง.	๑๖-๒-๐๘-๔๑๐๑-๐๒๔	เจ้าพนักงานธุรการ	ปง./ชง.	๒๙๗,๙๐๐	-	-	ว่างเดิม
๑๙๓	นางสาวอมรพรรณ วงศ์ปิ่นเมา	ค.บ.	๑๖-๒-๐๘-๔๑๐๑-๐๒๕	เจ้าพนักงานธุรการ	ชง.	๑๖-๒-๐๘-๔๑๐๑-๐๒๕	เจ้าพนักงานธุรการ	ชง.	๒๓๔,๙๖๐	-	-	๒๓๔,๙๖๐
๑๙๔			๑๖-๒-๐๘-๔๑๐๑-๐๓๕	เจ้าพนักงานธุรการ	ปง./ชง.	๑๖-๒-๐๘-๔๑๐๑-๐๓๕	เจ้าพนักงานธุรการ	ปง./ชง.	๒๙๗,๙๐๐	-	-	ว่าง
๑๙๕	นายปราโมทย์ แซ่ลี	บช.บ.	๑๖-๒-๐๘-๔๒๐๑-๐๐๕	เจ้าพนักงานการเงินและบัญชี	ปง.	๑๖-๒-๐๘-๔๒๐๑-๐๐๕	เจ้าพนักงานการเงินและบัญชี	ปง.	๑๗๔,๘๔๐	-	-	๑๗๔,๘๔๐
๑๙๖			๑๖-๒-๐๘-๔๒๐๑-๐๑๐	เจ้าพนักงานการเงินและบัญชี	ปง./ชง.	๑๖-๒-๐๘-๔๒๐๑-๐๑๐	เจ้าพนักงานการเงินและบัญชี	ปง./ชง.	๒๙๗,๙๐๐	-	-	ว่างเดิม
๑๙๗	นางสาวรัชยาพร จีวีคำ	บธ.บ.	๑๖-๒-๐๘-๔๒๐๓-๐๑๒	เจ้าพนักงานพัสดุ	ชง.	๑๖-๒-๐๘-๔๒๐๓-๐๑๒	เจ้าพนักงานพัสดุ	ชง.	๑๙๘,๘๔๐	-	-	๑๙๘,๘๔๐
	กองช่างสุขาภิบาล (๑๐)											
๑๙๘			๑๖-๒-๑๐-๒๑๐๘-๐๐๑	ผู้อำนวยการกองช่างสุขาภิบาล (นักบริหารงานช่างสุขาภิบาล)	กลาง	๑๖-๒-๑๐-๒๑๐๘-๐๐๑	ผู้อำนวยการกองช่างสุขาภิบาล (นักบริหารงานช่างสุขาภิบาล)	กลาง	๕๓๘,๒๐๐	๖๗,๒๐๐	๖๗,๒๐๐	ว่างเดิม
๑๙๙			๑๖-๒-๑๐-๒๑๐๘-๐๐๒	หัวหน้าฝ่ายจัดการคุณภาพน้ำ (นักบริหารงานช่างสุขาภิบาล)	ต้น	๑๖-๒-๑๐-๒๑๐๘-๐๐๒	หัวหน้าฝ่ายจัดการคุณภาพน้ำ (นักบริหารงานช่างสุขาภิบาล)	ต้น	๓๙๓,๖๐๐	๑๘,๐๐๐	-	ว่างเดิม
๒๐๐			๑๖-๒-๑๐-๓๑๐๑-๐๑๖	นักจัดการงานทั่วไป	ปก./ชก.	๑๖-๒-๑๐-๓๑๐๖-๐๑๖	นักจัดการงานทั่วไป	ปก./ชก.	๓๕๕,๓๒๐	-	-	ว่าง
๒๐๑	นางสาวศิริพร คำวานิล	ส.ด.	๑๖-๒-๑๐-๓๑๐๖-๐๐๑	นักวิชาการสุขาภิบาล	ชก.	๑๖-๒-๑๐-๓๑๐๖-๐๐๑	นักวิชาการสุขาภิบาล	ชก.	๓๖๙,๔๘๐	-	-	๓๖๙,๔๘๐
๒๐๒			๑๖-๒-๑๐-๓๑๐๖-๐๐๒	นักวิชาการสุขาภิบาล	ปก./ชก.	๑๖-๒-๑๐-๓๑๐๖-๐๐๒	นักวิชาการสุขาภิบาล	ปก./ชก.	๓๕๕,๓๒๐	-	-	ขอใช้บัญชี กสค.
๒๐๓			๑๖-๒-๑๐-๓๑๐๑-๐๐๔	วิศวกรโยธา	ปก./ชก.	๑๖-๒-๑๐-๓๑๐๑-๐๐๔	วิศวกรโยธา	ปก./ชก.	๓๕๕,๓๒๐	-	-	ขอใช้บัญชี กสค.
๒๐๔			๑๖-๒-๑๐-๓๑๐๑-๐๐๕	วิศวกรโยธา	ปก./ชก.	๑๖-๒-๑๐-๓๑๐๑-๐๐๕	วิศวกรโยธา	ปก./ชก.	๓๕๕,๓๒๐	-	-	ขอใช้บัญชี กสค.
๒๐๕			๑๖-๒-๑๐-๔๑๐๑-๐๒๖	เจ้าพนักงานธุรการ	ปง./ชง.	๑๖-๒-๑๐-๔๑๐๑-๐๒๖	เจ้าพนักงานธุรการ	ปง./ชง.	๒๙๗,๙๐๐	-	-	ขอใช้บัญชี กสค.
๒๐๖	จำเอกชลแดน บำรุงพงษ์	บธ.บ.	๑๖-๒-๑๐-๔๑๐๑-๐๒๗	เจ้าพนักงานธุรการ	ชง.	๑๖-๒-๑๐-๔๑๐๑-๐๒๗	เจ้าพนักงานธุรการ	ชง.	๓๒๔,๓๖๐	-	-	๓๒๔,๓๖๐
๒๐๗			๑๖-๒-๑๐-๔๒๐๔-๐๐๖	เจ้าพนักงานจัดเก็บรายได้	ปง./ชง.	๑๖-๒-๑๐-๔๒๐๔-๐๐๖	เจ้าพนักงานจัดเก็บรายได้	ปง./ชง.	๒๙๗,๙๐๐	-	-	ขอใช้บัญชี กสค.
๒๐๘			๑๖-๒-๑๐-๔๗๐๑-๐๐๗	นายช่างโยธา	ปง./ชง.	๑๖-๒-๑๐-๔๗๐๑-๐๐๗	นายช่างโยธา	ปง./ชง.	๒๙๗,๙๐๐	-	-	ขอใช้บัญชี กสค.
๒๐๙			๑๖-๒-๑๐-๔๗๐๕-๐๐๑	นายช่างเครื่องกล	ปง./ชง.	๑๖-๒-๑๐-๔๗๐๕-๐๐๑	นายช่างเครื่องกล	ปง./ชง.	๒๙๗,๙๐๐	-	-	ขอใช้บัญชี กสค.
๒๑๐			๑๖-๒-๑๐-๔๗๐๖-๐๐๔	นายช่างไฟฟ้า	ปง./ชง.	๑๖-๒-๑๐-๔๗๐๖-๐๐๔	นายช่างไฟฟ้า	ปง./ชง.	๒๙๗,๙๐๐	-	-	ขอใช้บัญชี กสค.
	กองสวัสดิการสังคม (๑๑)											
๒๑๑	นายสุมิตร กัญจะนะ	ค.บ.	๑๖-๒-๑๑-๒๑๐๕-๐๐๑	ผู้อำนวยการกองสวัสดิการสังคม (นักบริหารงานสวัสดิการสังคม)	กลาง	๑๖-๒-๑๑-๒๑๐๕-๐๐๑	ผู้อำนวยการกองสวัสดิการสังคม (นักบริหารงานสวัสดิการสังคม)	กลาง	๕๐๓,๑๖๐	๖๗,๒๐๐	๖๗,๒๐๐	๖๓๗,๕๖๐

ที่	ชื่อ-สกุล	คุณวุฒิการศึกษา	กรอบอัตราเก่าเดิม			กรอบอัตราค่าใหม่			เงินเดือน			หมายเหตุ
			เลขที่ตำแหน่ง	ตำแหน่ง	ระดับ	เลขที่ตำแหน่ง	ตำแหน่ง	ระดับ	เงินเดือนรวมทั้งปี	เงินประจำตำแหน่ง	เงินเพิ่มอื่น ๆ	
๒๑๒	นางอรทัย บุญเลิศ	ศษ.บ.	๑๖-๒-๑๑-๒๑๐๕-๐๐๒	หัวหน้าฝ่ายส่งเสริมและสวัสดิการสังคม (นักบริหารงานสวัสดิการสังคม)	ต้น	๑๖-๒-๑๑-๒๑๐๕-๐๐๒	หัวหน้าฝ่ายส่งเสริมและสวัสดิการสังคม (นักบริหารงานสวัสดิการสังคม)	ต้น	๕๓๙,๘๘๐	๑๘,๐๐๐	-	๕๕๗,๘๘๐
๒๑๓	นางสาวณพรรณสรณ์ เบ็ญมาตร์	ร.ม.	๑๖-๒-๑๑-๒๑๐๕-๐๐๓	หัวหน้าฝ่ายพัฒนาชุมชน (นักบริหารงานสวัสดิการสังคม)	ต้น	๑๖-๒-๑๑-๒๑๐๕-๐๐๓	หัวหน้าฝ่ายพัฒนาชุมชน (นักบริหารงานสวัสดิการสังคม)	ต้น	๔๘๓,๑๒๐	๑๘,๐๐๐	-	๕๐๑,๑๒๐
๒๑๔	นางสาวศศิพร เลิศรัตนพันธุ์	สส.ม.	๑๖-๒-๑๑-๒๑๐๕-๐๐๔	หัวหน้าฝ่ายสังคมสงเคราะห์ (นักบริหารงานสวัสดิการสังคม)	ต้น	๑๖-๒-๑๑-๒๑๐๕-๐๐๔	หัวหน้าฝ่ายสังคมสงเคราะห์ (นักบริหารงานสวัสดิการสังคม)	ต้น	๔๔๒,๓๒๐	๑๘,๐๐๐	-	๔๖๐,๓๒๐
๒๑๕	นางสาวภาวิดา เถ้าปาณี	รป.ม.	๑๖-๒-๑๑-๓๑๐๑-๐๐๘	นักจัดการงานทั่วไป	ปก.	๑๖-๒-๑๑-๓๑๐๑-๐๐๘	นักจัดการงานทั่วไป	ปก.	๒๒๒,๒๔๐	-	-	๒๒๒,๒๔๐
๒๑๖	นางปรารถนา คำบรรลือ	รป.ม.	๑๖-๒-๑๑-๓๑๐๑-๐๑๐	นักจัดการงานทั่วไป	ปก.	๑๖-๒-๑๑-๓๑๐๑-๐๑๐	นักจัดการงานทั่วไป	ปก.	๓๒๘,๒๐๐	-	-	๓๒๘,๒๐๐
๒๑๗			๑๖-๒-๑๑-๓๘๐๑-๐๐๑	นักพัฒนาชุมชน	ปก./ชก.	๑๖-๒-๑๑-๓๘๐๑-๐๐๑	นักพัฒนาชุมชน	ปก./ชก.	๓๕๕,๓๒๐	-	-	ขอใช้บัญชี กสค.
๒๑๘	นางสาวศิริธร แสงราช	ร.ม.	๑๖-๒-๑๑-๓๘๐๑-๐๐๒	นักพัฒนาชุมชน	ชก.	๑๖-๒-๑๑-๓๘๐๑-๐๐๒	นักพัฒนาชุมชน	ชก.	๔๔๒,๓๒๐	-	-	๔๔๒,๓๒๐
๒๑๙	นายชนาคัย ชันทอง	ศศ.บ.	๑๖-๒-๑๑-๓๘๐๑-๐๐๓	นักพัฒนาชุมชน	ชก.	๑๖-๒-๑๑-๓๘๐๑-๐๐๓	นักพัฒนาชุมชน	ชก.	๓๔๒,๓๒๐	-	-	๓๔๒,๓๒๐
๒๒๐			๑๖-๒-๑๑-๓๘๐๑-๐๐๔	นักพัฒนาชุมชน	ปก./ชก.	๑๖-๒-๑๑-๓๘๐๑-๐๐๔	นักพัฒนาชุมชน	ปก./ชก.	๓๕๕,๓๒๐	-	-	ว่างเดิม
๒๒๑			๑๖-๒-๑๑-๓๘๐๑-๐๐๕	นักพัฒนาชุมชน	ปก./ชก.	๑๖-๒-๑๑-๓๘๐๑-๐๐๕	นักพัฒนาชุมชน	ปก./ชก.	๓๕๕,๓๒๐	-	-	ว่างเดิม
๒๒๒	นายนพดล อืดทรัพย์	วศ.บ.	๑๖-๒-๑๑-๓๘๐๑-๐๐๖	นักพัฒนาชุมชน	ปก.	๑๖-๒-๑๑-๓๘๐๑-๐๐๖	นักพัฒนาชุมชน	ปก.	๒๖๒,๕๖๐	-	-	๒๖๒,๕๖๐
๒๒๓	นางสาวกิ่งกานต์ แก้วอยู่	วท.บ.	๑๖-๒-๑๑-๓๘๐๑-๐๐๗	นักพัฒนาชุมชน	ชก.	๑๖-๒-๑๑-๓๘๐๑-๐๐๗	นักพัฒนาชุมชน	ชก.	๔๐๙,๓๒๐	-	-	๔๐๙,๓๒๐
๒๒๔	นางสาวนันทิตา รินมุกดา	รป.ม.	๑๖-๒-๑๑-๓๘๐๑-๐๐๘	นักพัฒนาชุมชน	ปก.	๑๖-๒-๑๑-๓๘๐๑-๐๐๘	นักพัฒนาชุมชน	ปก.	๒๑๘,๔๐๐	-	-	๒๑๘,๔๐๐
๒๒๕	นางสาวสุจิตา กำแสง	สส.ม.	๑๖-๒-๑๑-๓๘๐๒-๐๐๑	นักสังคมสงเคราะห์	ชก.	๑๖-๒-๑๑-๓๘๐๒-๐๐๑	นักสังคมสงเคราะห์	ชก.	๓๔๒,๓๒๐	-	-	๓๔๒,๓๒๐
๒๒๖			๑๖-๒-๑๑-๓๘๐๒-๐๐๒	นักสังคมสงเคราะห์	ปก./ชก.	๑๖-๒-๑๑-๓๘๐๒-๐๐๒	นักสังคมสงเคราะห์	ปก./ชก.	๓๕๕,๓๒๐	-	-	ขอใช้บัญชี กสค.
๒๒๗	นายเกียรติศักดิ์ จันทา	ปวส.	๑๖-๒-๑๑-๔๑๐๑-๐๒๙	เจ้าพนักงานธุรการ	ชง.	๑๖-๒-๑๑-๔๑๐๑-๐๒๙	เจ้าพนักงานธุรการ	ชง.	๒๕๙,๔๔๐	-	-	๒๕๙,๔๔๐
	หน่วยตรวจสอบภายใน (๑๒)											
๒๒๘			๑๖-๒-๑๒-๓๒๐๕-๐๐๑	นักวิชาการตรวจสอบภายใน	ปก./ชก.	๑๖-๒-๑๒-๓๒๐๕-๐๐๑	นักวิชาการตรวจสอบภายใน	ปก./ชก.	๓๕๕,๓๒๐	-	-	ว่างเดิม
	กองการเจ้าหน้าที่ (๒๙)											
๒๒๙	นางสาวศศพร ประเทืองเกียรติ	บธ.ม.	๑๖-๒-๒๙-๒๑๐๑-๐๑๒	ผู้อำนวยการกองการเจ้าหน้าที่ (นักบริหารงานทั่วไป)	กลาง	๑๖-๒-๒๙-๒๑๐๑-๐๑๒	ผู้อำนวยการกองการเจ้าหน้าที่ (นักบริหารงานทั่วไป)	กลาง	๕๘๘,๑๒๐	๖๗,๒๐๐	๖๗,๒๐๐	๗๒๒,๕๒๐
๒๓๐	นางสาวจันทร์เพ็ญ อีณา	ร.บ.	๑๖-๒-๒๙-๒๑๐๑-๐๑๓	หัวหน้าฝ่ายส่งเสริมและพัฒนาบุคลากร (นักบริหารงานทั่วไป)	ต้น	๑๖-๒-๒๙-๒๑๐๑-๐๑๓	หัวหน้าฝ่ายส่งเสริมและพัฒนาบุคลากร (นักบริหารงานทั่วไป)	ต้น	๔๗๕,๕๖๐	๑๘,๐๐๐	-	๔๙๓,๕๖๐
๒๓๑			๑๖-๒-๒๙-๒๑๐๑-๐๑๔	หัวหน้าฝ่ายบุคลากรทางการศึกษา (นักบริหารงานทั่วไป)	ต้น	๑๖-๒-๒๙-๒๑๐๑-๐๑๔	หัวหน้าฝ่ายบุคลากรทางการศึกษา (นักบริหารงานทั่วไป)	ต้น	๓๙๓,๖๐๐	๑๘,๐๐๐	-	ว่างเดิม

ที่	ชื่อ-สกุล	คุณวุฒิการศึกษา	กรอบอัตรากำลังเดิม			กรอบอัตรากำลังใหม่			เงินเดือน			หมายเหตุ
			เลขที่ตำแหน่ง	ตำแหน่ง	ระดับ	เลขที่ตำแหน่ง	ตำแหน่ง	ระดับ	เงินเดือนรวมทั้งปี	เงินประจำตำแหน่ง	เงินเพิ่มอื่น ๆ	
๒๓๒	นางสาวเยาวรัตน์ ประโมทัย	ร.บ.	๑๖-๒-๒๙-๓๑๐๒-๐๐๑	นักทรัพยากรบุคคล	ชก.	๑๖-๒-๒๙-๓๑๐๒-๐๐๑	นักทรัพยากรบุคคล	ชก.	๓๕๖,๑๖๐	-	-	๓๕๖,๑๖๐
๒๓๓	นายชัยวัฒน์ โคตรบำรุง	ร.บ.บ.	๑๖-๒-๒๙-๓๑๐๒-๐๐๒	นักทรัพยากรบุคคล	ปก.	๑๖-๒-๒๙-๓๑๐๒-๐๐๒	นักทรัพยากรบุคคล	ปก.	๒๒๖,๐๘๐	-	-	๒๒๖,๐๘๐
๒๓๔	นางสาวเยาวลักษณ์ โพธิ์บัลลังค์	ศศ.บ.	๑๖-๒-๒๙-๓๑๐๒-๐๐๓	นักทรัพยากรบุคคล	ชก.	๑๖-๒-๒๙-๓๑๐๒-๐๐๓	นักทรัพยากรบุคคล	ชก.	๓๘๙,๔๐๐	-	-	๓๘๙,๔๐๐
๒๓๕	นางสาวศิริภรณ์ ริประพันธ์	ร.บ.บ.	๑๖-๒-๒๙-๓๑๐๒-๐๐๔	นักทรัพยากรบุคคล	ปก.	๑๖-๒-๒๙-๓๑๐๒-๐๐๔	นักทรัพยากรบุคคล	ปก.	๒๘๒,๖๐๐	-	-	๒๘๒,๖๐๐
๒๓๖			๑๖-๒-๒๙-๓๑๐๒-๐๐๕	นักทรัพยากรบุคคล	ปก./ชก.	๑๖-๒-๒๙-๓๑๐๒-๐๐๕	นักทรัพยากรบุคคล	ปก./ชก.	๓๕๕,๓๒๐	-	-	ว่างเดิม
๒๓๗	นางสาววนิดา ตำนานวาน	น.ม.	๑๖-๒-๒๙-๓๑๐๒-๐๐๖	นักทรัพยากรบุคคล	ปก.	๑๖-๒-๒๙-๓๑๐๒-๐๐๖	นักทรัพยากรบุคคล	ปก.	๒๘๒,๖๐๐	-	-	๒๘๒,๖๐๐
๒๓๘	นางสาวดวงพร แก้วกันยา	บธ.บ.	๑๖-๒-๒๙-๓๑๐๒-๐๐๗	นักทรัพยากรบุคคล	ชก.	๑๖-๒-๒๙-๓๑๐๒-๐๐๗	นักทรัพยากรบุคคล	ชก.	๓๒๓,๗๖๐	-	-	๓๒๓,๗๖๐
๒๓๙			๑๖-๒-๒๙-๓๑๐๕-๐๐๔	นิติกร	ปก./ชก.	๑๖-๒-๒๙-๓๑๐๕-๐๐๔	นิติกร	ปก./ชก.	๓๕๕,๓๒๐	-	-	ว่างเดิม
๒๔๐			๑๖-๒-๒๙-๓๑๐๕-๐๐๕	นิติกร	ปก./ชก.	๑๖-๒-๒๙-๓๑๐๕-๐๐๕	นิติกร	ปก./ชก.	๓๕๕,๓๒๐	-	-	ว่างเดิม
๒๔๑	นางสาวภัทรวดี มีก่อง	ศศ.บ.	๑๖-๒-๒๙-๔๑๐๑-๐๐๒	เจ้าพนักงานธุรการ	ปง.	๑๖-๒-๒๙-๔๑๐๑-๐๐๒	เจ้าพนักงานธุรการ	ปง.	๑๗๑,๗๒๐	-	-	๑๗๑,๗๒๐
๒๔๒	นางสาวพัชรณัฐณ์ พูลทวี	ปวส.	๑๖-๒-๒๙-๔๑๐๑-๐๐๓	เจ้าพนักงานธุรการ	ปง.	๑๖-๒-๒๙-๔๑๐๑-๐๐๓	เจ้าพนักงานธุรการ	ปง.	๑๕๕,๖๔๐			๑๕๕,๖๔๐
๒๔๓	นางสาวชนิษฐา หมูถิ่ง	ร.บ.บ.	๑๖-๒-๒๙-๔๑๐๑-๐๒๓	เจ้าพนักงานธุรการ	ชง.	๑๖-๒-๒๙-๔๑๐๑-๐๒๓	เจ้าพนักงานธุรการ	ชง.	๒๕๙,๔๔๐	-	-	๒๕๙,๔๔๐

บัญชีแสดงจัดคนลงสู่ตำแหน่งและการกำหนดเลขที่ตำแหน่งในส่วนราชการ (โครงสร้างใหม่)

ที่	ชื่อ- สกุล	คุณวุฒิ การศึกษา	กรอบอัตรากำลั้งเดิม			กรอบอัตรากำลั้งใหม่			เงินเดือน			หมายเหตุ	
			เลขที่ตำแหน่ง	ตำแหน่ง	ระดับ	เลขที่ตำแหน่ง	ตำแหน่ง	ระดับ	รวม ทั้งปี	เงินประจำ ตำแหน่ง	เงินเพิ่ม อื่น ๆ		
	สำนักงานปลัดเทศบาล												
๑	นายสมพร	กุนามา	ร.บ.ป.	-	นักการ	-	-	นักการ	-	๔๒๙,๑๒๐	-	-	๔๒๙,๑๒๐
๒	นายกิตติ	อิมคำ	ม.๖	-	พนักงานขับรถยนต์	-	-	พนักงานขับรถยนต์	-	๓๘๙,๔๐๐	-	-	๓๘๙,๔๐๐
๓	นายโกวิท	สารจุม	ม.๖	-	พนักงานขับรถยนต์	-	-	พนักงานขับรถยนต์	-	๓๘๒,๕๖๐	-	-	๓๘๒,๕๖๐
	กองช่าง												
๔	นายบุญส่ง	นะวัน	ป.๔	-	ผู้ช่วยช่าง (ทุกประเภท)	-	-	ผู้ช่วยช่าง (ทุกประเภท)	-	๓๐๘,๐๔๐	-	-	๓๐๘,๐๔๐
	กองสาธารณสุขและสิ่งแวดล้อม												
๕	นายสมศักดิ์	นาคผสม	ม.๓	-	พนักงานขับรถยนต์	-	-	พนักงานขับรถยนต์	-	๓๘๒,๕๖๐	-	-	๓๘๒,๕๖๐
	กองช่างสุขาภิบาล												
๖	นายพิเชษฐ์	แดงทอง	ป.๕	-	พนักงานขับรถยนต์	-	-	พนักงานขับรถยนต์	-	๒๘๔,๕๒๐	-	-	๒๘๔,๕๒๐
๗	นายพรชัย	ทาช้าง	ป.๖	-	พนักงานขับรถชุด	-	-	พนักงานขับรถชุด	-	๓๘๙,๔๐๐	-	-	๓๘๙,๔๐๐

บัญชีแสดงจัดคนลงสู่ตำแหน่งและการกำหนดเลขที่ตำแหน่งในส่วนราชการ (โครงสร้างใหม่)

ที่	ชื่อ-สกุล	คุณวุฒิ การศึกษา	กรอบอัตรากำลังเดิม		กรอบอัตรากำลังใหม่		เงินเดือน		หมายเหตุ
			เลขที่ ตำแหน่ง	ตำแหน่ง	เลขที่ ตำแหน่ง	ตำแหน่ง	เงินเดือน รวมทั้งปี	เงินเพิ่ม อื่น ๆ	
	สำนักปลัดเทศบาล								
๑	นางสาวสุริยาภรณ์ สิทธิชัย	ป.ตรี	๐๑-๓๑๐๕-๐๐๑	ผู้ช่วยนิติกร	๐๑-๓๑๐๕-๐๐๑	ผู้ช่วยนิติกร	๒๐๘,๖๘๐	-	๒๐๘,๖๘๐
๒	นางดิษณี หนูสี	ป.ตรี	๐๑-๔๑๐๑-๐๐๑	ผู้ช่วยเจ้าพนักงานธุรการ	๐๑-๔๑๐๑-๐๐๑	ผู้ช่วยเจ้าพนักงานธุรการ	๑๘๘,๒๘๐	-	๑๘๘,๒๘๐
๓	นางสาวสุทิตา ฤทธิธำ	ปวส.	๐๑-๔๑๐๑-๐๐๒	ผู้ช่วยเจ้าพนักงานธุรการ	๐๑-๔๑๐๑-๐๐๒	ผู้ช่วยเจ้าพนักงานธุรการ	๑๔๓,๕๒๐	๒๔,๐๐๐	๑๖๗,๕๒๐
๔	นางสาวศิริดา มั่งอะนะ	ป.ตรี	๐๑-๔๑๐๑-๐๐๓	ผู้ช่วยเจ้าพนักงานธุรการ	๐๑-๔๑๐๑-๐๐๓	ผู้ช่วยเจ้าพนักงานธุรการ	๑๘๐,๑๒๐	-	๑๘๐,๑๒๐
๕	นางสาวภูษณิศา ภูระหงษ์	ป.ตรี	๐๑-๔๑๐๑-๐๐๔	ผู้ช่วยเจ้าพนักงานธุรการ	๐๑-๔๑๐๑-๐๐๔	ผู้ช่วยเจ้าพนักงานธุรการ	๑๓๒,๒๔๐	๒๔,๐๐๐	๑๕๖,๒๔๐
๖	นางสาวพิริยาธร แสงศรี	ป.ตรี	๐๑-๔๑๐๑-๐๐๕	ผู้ช่วยเจ้าพนักงานธุรการ	๐๑-๔๑๐๑-๐๐๕	ผู้ช่วยเจ้าพนักงานธุรการ	๑๕๐,๘๔๐	๒๔,๐๐๐	๑๗๔,๘๔๐
๗	นายณัฐพล อารี	ปวส.	๐๑-๔๑๐๑-๐๐๖	ผู้ช่วยเจ้าพนักงานธุรการ	๐๑-๔๑๐๑-๐๐๖	ผู้ช่วยเจ้าพนักงานธุรการ	๑๔๓,๕๒๐	๒๔,๐๐๐	๑๖๗,๕๒๐
๘	นางสาวกฤษมล เอี่ยมเต็ง	ป.ตรี	๐๑-๔๑๐๑-๐๐๗	ผู้ช่วยเจ้าพนักงานธุรการ	๐๑-๔๑๐๑-๐๐๗	ผู้ช่วยเจ้าพนักงานธุรการ	๑๓๘,๐๐๐	๒๔,๐๐๐	๑๖๒,๐๐๐
๙			๐๑-๔๑๐๑-๐๒๕	ผู้ช่วยเจ้าพนักงานธุรการ	๐๑-๑๐๐๑-๐๐๓	ผู้ช่วยเจ้าพนักงานธุรการ	๑๓๘,๐๐๐	๒๔,๐๐๐	ว่างเดิม
๑๐	นางสาวทศพร หอมทวีโชค	ป.ตรี	๐๑-๔๓๐๒-๐๐๑	ผู้ช่วยเจ้าพนักงานส่งเสริมการท่องเที่ยว	๐๑-๔๓๐๒-๐๐๑	ผู้ช่วยเจ้าพนักงานส่งเสริมการท่องเที่ยว	๑๙๖,๙๒๐	-	๑๙๖,๙๒๐
๑๑	นายอนุสรณ์ สุวรรณมาลี	-	๐๑-๑๐๐๑-๐๐๑	พนักงานขับรถยนต์	๐๑-๑๐๐๑-๐๐๑	พนักงานขับรถยนต์	๑๘๐,๗๒๐	-	๑๘๐,๗๒๐
๑๒	นายวรารุช ปวงคำมา	ม.๖	๐๑-๑๐๐๑-๐๐๒	พนักงานขับรถยนต์	๐๑-๑๐๐๑-๐๐๒	พนักงานขับรถยนต์	๑๑๗,๓๖๐	๒๔,๐๐๐	๑๔๑,๓๖๐
๑๓			๐๑-๑๐๐๑-๐๐๓	พนักงานขับรถยนต์	๐๑-๑๐๐๑-๐๐๓	พนักงานขับรถยนต์	๑๑๒,๘๐๐	๒๔,๐๐๐	ว่างเดิม
๑๔	นายสรรเสริญ สารจุม	ม.๖	๐๑-๑๐๐๑-๐๐๔	พนักงานขับรถยนต์	๐๑-๑๐๐๑-๐๐๔	พนักงานขับรถยนต์	๑๓๙,๕๖๐	๒๔,๐๐๐	๑๖๓,๕๖๐
๑๕	นายวิชาญ นันทวงษ์	ม.๖	๐๑-๑๐๐๑-๐๐๕	พนักงานขับรถยนต์	๐๑-๑๐๐๑-๐๐๕	พนักงานขับรถยนต์	๑๕๔,๕๖๐	๒๐,๖๔๐	๑๗๕,๒๐๐
๑๖	นายศกล ปันปัง	ป.ตรี	๐๑-๑๐๐๑-๐๐๖	พนักงานขับรถยนต์	๐๑-๑๐๐๑-๐๐๖	พนักงานขับรถยนต์	๑๕๓,๖๐๐	๒๑,๖๐๐	๑๗๕,๒๐๐
๑๗	นายนิติกร พลายจันทร์	ปวส.	๐๑-๑๐๐๑-๐๐๗	พนักงานขับรถยนต์	๐๑-๑๐๐๑-๐๐๗	พนักงานขับรถยนต์	๑๔๓,๒๘๐	๒๔,๐๐๐	๑๖๗,๒๘๐
๑๘	นายจรัญ ภูนา มา	ปวส.	๐๑-๑๐๐๑-๐๐๘	พนักงานขับรถยนต์	๐๑-๑๐๐๑-๐๐๘	พนักงานขับรถยนต์	๑๔๗,๗๒๐	๒๔,๐๐๐	๑๗๑,๗๒๐
๑๙	นายถนอม คุมเมือง	ม.๓	๐๑-๑๐๐๑-๐๐๙	พนักงานขับรถยนต์	๐๑-๑๐๐๑-๐๐๙	พนักงานขับรถยนต์	๑๔๗,๗๒๐	๒๔,๐๐๐	๑๗๑,๗๒๐
๒๐	นายบุญจันทร์ อินต๊ะ	ป.๖	๐๑-๑๐๐๑-๐๑๐	พนักงานขับรถยนต์	๐๑-๑๐๐๑-๐๑๐	พนักงานขับรถยนต์	๑๓๖,๓๒๐	๒๔,๐๐๐	๑๖๐,๓๒๐
๒๑	นายไพบูลย์ กาบวงษ์แก้ว	ม.๖	๐๑-๑๐๐๑-๐๑๑	พนักงานขับรถยนต์	๐๑-๑๐๐๑-๐๑๑	พนักงานขับรถยนต์	๑๔๘,๔๔๐	๒๔,๐๐๐	๑๗๒,๔๔๐
๒๒	นายชาญชัย จิโน	ม.๖	๐๑-๑๐๐๑-๐๑๒	พนักงานขับรถยนต์	๐๑-๑๐๐๑-๐๑๒	พนักงานขับรถยนต์	๑๔๙,๑๖๐	๒๔,๐๐๐	๑๗๓,๑๖๐
๒๓	นายณัฐพน นิลสิงห์	ม.๖	๐๑-๑๐๐๑-๐๑๓	พนักงานขับรถยนต์	๐๑-๑๐๐๑-๐๑๓	พนักงานขับรถยนต์	๑๔๔,๑๒๐	๒๔,๐๐๐	๑๖๘,๑๒๐
๒๔	นายทินกร รัตนกุล	ป.ตรี	๐๑-๑๐๐๑-๐๑๔	พนักงานขับรถยนต์	๐๑-๑๐๐๑-๐๑๔	พนักงานขับรถยนต์	๑๓๕,๐๐๐	๒๔,๐๐๐	๑๕๙,๐๐๐
๒๕	นายชินะ สุตวิไล	ป.ตรี	๐๑-๑๐๐๑-๐๑๕	พนักงานขับรถยนต์	๐๑-๑๐๐๑-๐๑๕	พนักงานขับรถยนต์	๑๔๔,๗๒๐	๒๔,๐๐๐	๑๖๘,๗๒๐

ที่	ชื่อ-สกุล	คุณวุฒิการศึกษา	กรอบอัตรากำลังเดิม		กรอบอัตรากำลังใหม่		เงินเดือน		หมายเหตุ
			เลขที่ตำแหน่ง	ตำแหน่ง	เลขที่ตำแหน่ง	ตำแหน่ง	เงินเดือนรวมทั้งปี	เงินเพิ่มอื่น ๆ	
๒๖	นายศุภกัญญา ต๊ะเนียง	ม.๖	๐๑-๑๐๑๑-๐๑๖	พนักงานขับรถยนต์	๐๑-๑๐๑๑-๐๑๖	พนักงานขับรถยนต์	๑๑๒,๘๐๐	๒๔,๐๐๐	๑๓๖,๘๐๐
๒๗			๐๑-๑๐๑๒-๐๑๓	พนักงานขับเครื่องจักรกลขนาดเบา	๐๑-๑๐๑๒-๐๑๓	พนักงานขับเครื่องจักรกลขนาดเบา	๑๑๒,๘๐๐	๒๔,๐๐๐	ว่างเดิม
๒๘			๐๑-๑๐๑๒-๐๑๔	พนักงานขับเครื่องจักรกลขนาดเบา	๐๑-๑๐๑๒-๐๑๓	พนักงานขับเครื่องจักรกลขนาดเบา	๑๑๒,๘๐๐	๒๔,๐๐๐	ว่างเดิม
๒๙			๐๑-๒๐๑๑-๐๑๑	คนงาน	๐๑-๒๐๑๑-๐๑๑	คนงาน	๑๐๘,๐๐๐	๒๔,๐๐๐	ว่างเดิม
๓๐	นายอภิสิทธิ์ จันทร์จ้อย	ป.ตรี	๐๑-๒๐๑๑-๐๑๒	คนงาน	๐๑-๒๐๑๑-๐๑๒	คนงาน	๑๐๘,๐๐๐	๒๔,๐๐๐	๑๓๒,๐๐๐
๓๑	นางสาวอภิญญา กองละคร	ป.ตรี	๐๑-๒๐๑๑-๐๑๓	คนงาน	๐๑-๒๐๑๑-๐๑๓	คนงาน	๑๐๘,๐๐๐	๒๔,๐๐๐	๑๓๒,๐๐๐
๓๒	นางสาวศิริวรรณ เสมอันทา	ป.ตรี	๐๑-๒๐๑๑-๐๑๔	คนงาน	๐๑-๒๐๑๑-๐๑๔	คนงาน	๑๐๘,๐๐๐	๒๔,๐๐๐	๑๓๒,๐๐๐
๓๓	นายโสภณ คำรินทร์	ปวส.	๐๑-๒๐๑๑-๐๑๕	คนงาน	๐๑-๒๐๑๑-๐๑๕	คนงาน	๑๐๘,๐๐๐	๒๔,๐๐๐	๑๓๒,๐๐๐
๓๔	นางสาวสนพรธัญญา วงษ์ปางมูล	ม.๖	๐๑-๒๐๑๑-๐๑๖	คนงาน	๐๑-๒๐๑๑-๐๑๖	คนงาน	๑๐๘,๐๐๐	๒๔,๐๐๐	๑๓๒,๐๐๐
๓๕	นางสาวนันทนา ฤทธิดำรงการ	ป.ตรี	๐๑-๒๐๑๑-๐๑๗	คนงาน	๐๑-๒๐๑๑-๐๑๗	คนงาน	๑๐๘,๐๐๐	๒๔,๐๐๐	๑๓๒,๐๐๐
๓๖	นางสาวรัฐชนันท์ กัลยารอง	ป.ตรี	๐๑-๒๐๑๑-๐๑๘	คนงาน	๐๑-๒๐๑๑-๐๑๘	คนงาน	๑๐๘,๐๐๐	๒๔,๐๐๐	๑๓๒,๐๐๐
๓๗	นางพัฒนาธิตา แก่นเมือง	ม.๖	๐๑-๒๐๑๒-๐๑๑	นักรการ	๐๑-๒๐๑๒-๐๑๑	นักรการ	๑๐๘,๐๐๐	๒๔,๐๐๐	๑๓๒,๐๐๐
๓๘			๐๑-๒๐๑๒-๐๑๒	นักรการ	๐๑-๒๐๑๒-๐๑๒	นักรการ	๑๐๘,๐๐๐	๒๔,๐๐๐	ว่างเดิม
๓๙	นางสาวสิรินยา นาคผสม	ป.ตรี	๐๑-๒๐๑๒-๐๑๓	นักรการ	๐๑-๒๐๑๒-๐๑๓	นักรการ	๑๐๘,๐๐๐	๒๔,๐๐๐	๑๓๒,๐๐๐
๔๐	นางสาวบุศรินทร์ กัณฑ์ตระกูล	ป.ตรี	๐๑-๒๐๑๒-๐๑๔	นักรการ	๐๑-๒๐๑๒-๐๑๔	นักรการ	๑๐๘,๐๐๐	๒๔,๐๐๐	๑๓๒,๐๐๐
๔๑	นางสาวชุดิภาญจน์ คงศรี	ป.ตรี	๐๑-๒๐๑๒-๐๑๕	นักรการ	๐๑-๒๐๑๒-๐๑๕	นักรการ	๑๐๘,๐๐๐	๒๔,๐๐๐	๑๓๒,๐๐๐
๔๒	นายอลงกรณ์ สรรคชา	ป.ตรี	๐๑-๒๐๑๒-๐๑๖	นักรการ	๐๑-๒๐๑๒-๐๑๖	นักรการ	๑๐๘,๐๐๐	๒๔,๐๐๐	๑๓๒,๐๐๐
๔๓	นางสาวเกศินี แก้วนิล	ป.ตรี	๐๑-๒๐๑๒-๐๑๗	นักรการ	๐๑-๒๐๑๒-๐๑๗	นักรการ	๑๐๘,๐๐๐	๒๔,๐๐๐	๑๓๒,๐๐๐
๔๔	นายกฤตกร ชาญจิโรภาส	ป.ตรี	๐๑-๒๐๑๒-๐๑๘	นักรการ	๐๑-๒๐๑๒-๐๑๘	นักรการ	๑๐๘,๐๐๐	๒๔,๐๐๐	๑๓๒,๐๐๐
๔๕	นายธิตินันท์ กาวีใจ	ป.ตรี	๐๑-๒๐๑๒-๐๑๙	นักรการ	๐๑-๒๐๑๒-๐๑๙	นักรการ	๑๐๘,๐๐๐	๒๔,๐๐๐	๑๓๒,๐๐๐
๔๖	นายอัฐฎายุทธ มนุษยธรรม	ปวส.	๐๑-๒๐๑๒-๐๑๐	นักรการ	๐๑-๒๐๑๒-๐๑๐	นักรการ	๑๐๘,๐๐๐	๒๔,๐๐๐	๑๓๒,๐๐๐
๔๗	นายประเสริฐ บุญตาปวน	ม.๖	๐๑-๒๐๑๓-๐๑๑	พนักงานดับเพลิง	๐๑-๒๐๑๓-๐๑๑	พนักงานดับเพลิง	๑๐๘,๐๐๐	๒๔,๐๐๐	๑๓๒,๐๐๐
๔๘	นายประจักษ์ จินะ	ม.๓	๐๑-๒๐๑๓-๐๑๒	พนักงานดับเพลิง	๐๑-๒๐๑๓-๐๑๒	พนักงานดับเพลิง	๑๐๘,๐๐๐	๒๔,๐๐๐	๑๓๒,๐๐๐
๔๙	นายปริญญา พรหมจัน	ป.ตรี	๐๑-๒๐๑๓-๐๑๓	พนักงานดับเพลิง	๐๑-๒๐๑๓-๐๑๓	พนักงานดับเพลิง	๑๐๘,๐๐๐	๒๔,๐๐๐	๑๓๒,๐๐๐
๕๐	นายนนธชัย กัณหาท่า	ม.๖	๐๑-๒๐๑๓-๐๑๔	พนักงานดับเพลิง	๐๑-๒๐๑๓-๐๑๔	พนักงานดับเพลิง	๑๐๘,๐๐๐	๒๔,๐๐๐	๑๓๒,๐๐๐
๕๑	นายถนอมศักดิ์ วิญญา	ม.๖	๐๑-๒๐๑๓-๐๑๕	พนักงานดับเพลิง	๐๑-๒๐๑๓-๐๑๕	พนักงานดับเพลิง	๑๐๘,๐๐๐	๒๔,๐๐๐	๑๓๒,๐๐๐
๕๒	นายเชาว์วรราชย์ ทศนียนนท์	ม.๖	๐๑-๒๐๑๓-๐๑๖	พนักงานดับเพลิง	๐๑-๒๐๑๓-๐๑๖	พนักงานดับเพลิง	๑๐๘,๐๐๐	๒๔,๐๐๐	๑๓๒,๐๐๐

ที่	ชื่อ-สกุล	คุณวุฒิการศึกษา	กรอบอัตรากำลังเดิม		กรอบอัตรากำลังใหม่		เงินเดือน		หมายเหตุ
			เลขที่ตำแหน่ง	ตำแหน่ง	เลขที่ตำแหน่ง	ตำแหน่ง	เงินเดือนรวมทั้งปี	เงินเพิ่มอื่น ๆ	
๕๓	นายศักดิ์นรินทร์ เสาแก้ว	ม.๓	๐๑-๒๐๐๓-๐๐๗	พนักงานดับเพลิง	๐๑-๒๐๐๓-๐๐๗	พนักงานดับเพลิง	๑๐๘,๐๐๐	๒๔,๐๐๐	๑๓๒,๐๐๐
๕๔	นายนครินทร์ ปาทุม	ม.๓	๐๑-๒๐๐๓-๐๐๘	พนักงานดับเพลิง	๐๑-๒๐๐๓-๐๐๘	พนักงานดับเพลิง	๑๐๘,๐๐๐	๒๔,๐๐๐	๑๓๒,๐๐๐
๕๕	นายอนุชา พระไตรยะ	ป.๖	๐๑-๒๐๐๓-๐๐๙	พนักงานดับเพลิง	๐๑-๒๐๐๓-๐๐๙	พนักงานดับเพลิง	๑๐๘,๐๐๐	๒๔,๐๐๐	๑๓๒,๐๐๐
๕๖	นายทรงธรรม สุขคำ	ป.๖	๐๑-๒๐๐๓-๐๑๐	พนักงานดับเพลิง	๐๑-๒๐๐๓-๐๑๐	พนักงานดับเพลิง	๑๐๘,๐๐๐	๒๔,๐๐๐	๑๓๒,๐๐๐
๕๗	นายศุภชาติ อินดีะ	ป.๓	๐๑-๒๐๐๓-๐๑๑	พนักงานดับเพลิง	๐๑-๒๐๐๓-๐๑๑	พนักงานดับเพลิง	๑๐๘,๐๐๐	๒๔,๐๐๐	๑๓๒,๐๐๐
๕๘	นายจรัส พรหมขัตตา	ปวช.	๐๑-๒๐๐๓-๐๑๒	พนักงานดับเพลิง	๐๑-๒๐๐๓-๐๑๒	พนักงานดับเพลิง	๑๐๘,๐๐๐	๒๔,๐๐๐	๑๓๒,๐๐๐
๕๙	นายเฉลิมพล มีเงิน	ม.๖	๐๑-๒๐๐๓-๐๑๓	พนักงานดับเพลิง	๐๑-๒๐๐๓-๐๑๓	พนักงานดับเพลิง	๑๐๘,๐๐๐	๒๔,๐๐๐	๑๓๒,๐๐๐
๖๐	นายทศพล เด่นเป้า	ม.๖	๐๑-๒๐๐๓-๐๑๔	พนักงานดับเพลิง	๐๑-๒๐๐๓-๐๑๔	พนักงานดับเพลิง	๑๐๘,๐๐๐	๒๔,๐๐๐	๑๓๒,๐๐๐
๖๑	นายฤทธิวุฒิ สุนทร	ป.ตรี	๐๑-๒๐๐๓-๐๑๕	พนักงานดับเพลิง	๐๑-๒๐๐๓-๐๑๕	พนักงานดับเพลิง	๑๐๘,๐๐๐	๒๔,๐๐๐	๑๓๒,๐๐๐
๖๒	นายปัญญาภัทร พันธุ์ดี	ป.ตรี	๐๑-๒๐๐๓-๐๑๖	พนักงานดับเพลิง	๐๑-๒๐๐๓-๐๑๖	พนักงานดับเพลิง	๑๐๘,๐๐๐	๒๔,๐๐๐	๑๓๒,๐๐๐
๖๓	นายธนากรณัม พรหมสระโร	ปวช.	๐๑-๒๐๐๓-๐๑๗	พนักงานดับเพลิง	๐๑-๒๐๐๓-๐๑๗	พนักงานดับเพลิง	๑๐๘,๐๐๐	๒๔,๐๐๐	๑๓๒,๐๐๐
๖๔	นายกฤษณา กลมขุนทด	ม.๓	๐๑-๒๐๐๓-๐๑๘	พนักงานดับเพลิง	๐๑-๒๐๐๓-๐๑๘	พนักงานดับเพลิง	๑๐๘,๐๐๐	๒๔,๐๐๐	๑๓๒,๐๐๐
๖๕	นายวัชรพล ศาสตราพันธ์	ป.ตรี	๐๑-๒๐๐๓-๐๑๙	พนักงานดับเพลิง	๐๑-๒๐๐๓-๐๑๙	พนักงานดับเพลิง	๑๐๘,๐๐๐	๒๔,๐๐๐	๑๓๒,๐๐๐
๖๖	นายวีระยุทธ อะโน	ม.๖	๐๑-๒๐๐๓-๐๒๐	พนักงานดับเพลิง	๐๑-๒๐๐๓-๐๒๐	พนักงานดับเพลิง	๑๐๘,๐๐๐	๒๔,๐๐๐	๑๓๒,๐๐๐
๖๗	นายศุภภัทร สิทธิสงคราม	ม.๓	๐๑-๒๐๐๓-๐๒๑	พนักงานดับเพลิง	๐๑-๒๐๐๓-๐๒๑	พนักงานดับเพลิง	๑๐๘,๐๐๐	๒๔,๐๐๐	๑๓๒,๐๐๐
๖๘	นายปฏิภร จีศิริ	ม.๓	๐๑-๒๐๐๓-๐๒๒	พนักงานดับเพลิง	๐๑-๒๐๐๓-๐๒๒	พนักงานดับเพลิง	๑๐๘,๐๐๐	๒๔,๐๐๐	๑๓๒,๐๐๐
๖๙	นายทวีเกียรติ ยองเป็ง	ม.๖	๐๑-๒๐๐๓-๐๒๓	พนักงานดับเพลิง	๐๑-๒๐๐๓-๐๒๓	พนักงานดับเพลิง	๑๐๘,๐๐๐	๒๔,๐๐๐	๑๓๒,๐๐๐
๗๐	นายชัชวาล เลิศแดง	ม.๖	๐๑-๒๐๐๓-๐๒๔	พนักงานดับเพลิง	๐๑-๒๐๐๓-๐๒๔	พนักงานดับเพลิง	๑๐๘,๐๐๐	๒๔,๐๐๐	๑๓๒,๐๐๐
๗๑	นายศรายุทธ นายอง	ป.๖	๐๑-๒๐๐๓-๐๒๕	พนักงานดับเพลิง	๐๑-๒๐๐๓-๐๒๕	พนักงานดับเพลิง	๑๐๘,๐๐๐	๒๔,๐๐๐	๑๓๒,๐๐๐
๗๒	นายสิทธิพร ศรีทอง	ป.ตรี	๐๑-๒๐๐๓-๐๒๖	พนักงานดับเพลิง	๐๑-๒๐๐๓-๐๒๖	พนักงานดับเพลิง	๑๐๘,๐๐๐	๒๔,๐๐๐	๑๓๒,๐๐๐
๗๓	นายศักดิ์ดา คงพิริยะไมตรี	ป.ตรี	๐๑-๒๐๐๓-๐๒๗	พนักงานดับเพลิง	๐๑-๒๐๐๓-๐๒๗	พนักงานดับเพลิง	๑๐๘,๐๐๐	๒๔,๐๐๐	๑๓๒,๐๐๐
๗๔	นายปฏิญาณ อุดสอด	ม.๖	๐๑-๒๐๐๓-๐๒๘	พนักงานดับเพลิง	๐๑-๒๐๐๓-๐๒๘	พนักงานดับเพลิง	๑๐๘,๐๐๐	๒๔,๐๐๐	๑๓๒,๐๐๐
๗๕	นายมณฑล สุกใส	ม.๓	๐๑-๒๐๐๓-๐๒๙	พนักงานดับเพลิง	๐๑-๒๐๐๓-๐๒๙	พนักงานดับเพลิง	๑๐๘,๐๐๐	๒๔,๐๐๐	๑๓๒,๐๐๐
๗๖	นายอภิสิทธิ์ บุญศรีกุล	ม.๖	๐๑-๒๐๐๓-๐๓๐	พนักงานดับเพลิง	๐๑-๒๐๐๓-๐๓๐	พนักงานดับเพลิง	๑๐๘,๐๐๐	๒๔,๐๐๐	๑๓๒,๐๐๐
๗๗	นายนิรุทธิชัย แก้วโต	ม.๓	๐๑-๒๐๐๓-๐๓๑	พนักงานดับเพลิง	๐๑-๒๐๐๓-๐๓๑	พนักงานดับเพลิง	๑๐๘,๐๐๐	๒๔,๐๐๐	๑๓๒,๐๐๐
๗๘	นายธัตย์สุยะ คงรักษา	ปวช.	๐๑-๒๐๐๓-๐๓๒	พนักงานดับเพลิง	๐๑-๒๐๐๓-๐๓๒	พนักงานดับเพลิง	๑๐๘,๐๐๐	๒๔,๐๐๐	๑๓๒,๐๐๐
๗๙	นายเกรียงไกร ทองอินทร์	ป.๖	๐๑-๒๐๐๓-๐๓๓	พนักงานดับเพลิง	๐๑-๒๐๐๓-๐๓๓	พนักงานดับเพลิง	๑๐๘,๐๐๐	๒๔,๐๐๐	๑๓๒,๐๐๐

ที่	ชื่อ-สกุล	คุณวุฒิการศึกษา	กรอบอัตรากำลังเดิม		กรอบอัตรากำลังใหม่		เงินเดือน		หมายเหตุ	
			เลขที่ตำแหน่ง	ตำแหน่ง	เลขที่ตำแหน่ง	ตำแหน่ง	เงินเดือนรวมทั้งปี	เงินเพิ่มอื่น ๆ		
๘๐	นายนิติธร	วังกาวิ	ม.๓	๐๑-๒๐๐๓-๐๓๔	พนักงานดับเพลิง	๐๑-๒๐๐๓-๐๓๔	พนักงานดับเพลิง	๑๐๘,๐๐๐	๒๔,๐๐๐	๑๓๒,๐๐๐
๘๑	นายพีรบูรณ์	นวลเป้า	ป.ตรี	๐๑-๒๐๐๓-๐๓๕	พนักงานดับเพลิง	๐๑-๒๐๐๓-๐๓๕	พนักงานดับเพลิง	๑๐๘,๐๐๐	๒๔,๐๐๐	๑๓๒,๐๐๐
๘๒	นายทิวี่	บัวทอง	ป.ตรี	๐๑-๒๐๐๓-๐๓๖	พนักงานดับเพลิง	๐๑-๒๐๐๓-๐๓๖	พนักงานดับเพลิง	๑๐๘,๐๐๐	๒๔,๐๐๐	๑๓๒,๐๐๐
๘๓	นายทงศักดิ์	ใจกัน	ม.๖	๐๑-๒๐๐๓-๐๓๗	พนักงานดับเพลิง	๐๑-๒๐๐๓-๐๓๗	พนักงานดับเพลิง	๑๐๘,๐๐๐	๒๔,๐๐๐	๑๓๒,๐๐๐
๘๔	นายเกษม	วิเศษศรี	ป.๖	๐๑-๒๐๐๓-๐๓๘	พนักงานดับเพลิง	๐๑-๒๐๐๓-๐๓๘	พนักงานดับเพลิง	๑๐๘,๐๐๐	๒๔,๐๐๐	๑๓๒,๐๐๐
๘๕	นายชนกฤต	แสนโน	ป.๖	๐๑-๒๐๐๓-๐๓๙	พนักงานดับเพลิง	๐๑-๒๐๐๓-๐๓๙	พนักงานดับเพลิง	๑๐๘,๐๐๐	๒๔,๐๐๐	๑๓๒,๐๐๐
๘๖	นายภัทรพล	มุงการ	ม.๖	๐๑-๒๐๐๓-๐๔๐	พนักงานดับเพลิง	๐๑-๒๐๐๓-๐๔๐	พนักงานดับเพลิง	๑๐๘,๐๐๐	๒๔,๐๐๐	๑๓๒,๐๐๐
๘๗	นายชัชวาล	แก้วกันยา	ม.๖	๐๑-๒๐๐๓-๐๔๑	พนักงานดับเพลิง	๐๑-๒๐๐๓-๐๔๑	พนักงานดับเพลิง	๑๐๘,๐๐๐	๒๔,๐๐๐	๑๓๒,๐๐๐
๘๘	นายณรงค์เดช	พุดซ้อน	ป.ตรี	๐๑-๒๐๐๓-๐๔๒	พนักงานดับเพลิง	๐๑-๒๐๐๓-๐๔๒	พนักงานดับเพลิง	๑๐๘,๐๐๐	๒๔,๐๐๐	๑๓๒,๐๐๐
๘๙	นายโกวิทย์	จันสองจัน	ม.๓	๐๑-๒๐๐๓-๐๔๓	พนักงานดับเพลิง	๐๑-๒๐๐๓-๐๔๓	พนักงานดับเพลิง	๑๐๘,๐๐๐	๒๔,๐๐๐	๑๓๒,๐๐๐
๙๐	นายณัฐวุฒิ	แก้วทันคำ	ม.๖	๐๑-๒๐๐๓-๐๔๔	พนักงานดับเพลิง	๐๑-๒๐๐๓-๐๔๔	พนักงานดับเพลิง	๑๐๘,๐๐๐	๒๔,๐๐๐	๑๓๒,๐๐๐
๙๑	นายพีรพงษ์	นายอง	ม.๓	๐๑-๒๐๐๓-๐๔๕	พนักงานดับเพลิง	๐๑-๒๐๐๓-๐๔๕	พนักงานดับเพลิง	๑๐๘,๐๐๐	๒๔,๐๐๐	๑๓๒,๐๐๐
๙๒	นายดำรงค์	มีเงิน	ป.๖	๐๑-๒๐๐๓-๐๔๖	พนักงานดับเพลิง	๐๑-๒๐๐๓-๐๔๖	พนักงานดับเพลิง	๑๐๘,๐๐๐	๒๔,๐๐๐	๑๓๒,๐๐๐
๙๓				๐๑-๒๐๐๓-๐๔๗	พนักงานดับเพลิง	๐๑-๒๐๐๓-๐๔๗	พนักงานดับเพลิง	๑๐๘,๐๐๐	๒๔,๐๐๐	ว่างเดิม
๙๔	นายชนธรณ์	ธรรมสนธิเจริญ	ปวส.	๐๑-๒๐๐๓-๐๔๘	พนักงานดับเพลิง	๐๑-๒๐๐๓-๐๔๘	พนักงานดับเพลิง	๑๐๘,๐๐๐	๒๔,๐๐๐	๑๓๒,๐๐๐
๙๕	นายสิริวิษญ์	พึงสวงลาวัฒน์	ม.๖	๐๑-๒๐๐๓-๐๔๙	พนักงานดับเพลิง	๐๑-๒๐๐๓-๐๔๙	พนักงานดับเพลิง	๑๐๘,๐๐๐	๒๔,๐๐๐	๑๓๒,๐๐๐
๙๖	นายสมฤทธิ์	กลางงาม	ม.๓	๐๑-๒๐๐๓-๐๕๐	พนักงานดับเพลิง	๐๑-๒๐๐๓-๐๕๐	พนักงานดับเพลิง	๑๐๘,๐๐๐	๒๔,๐๐๐	๑๓๒,๐๐๐

ที่	ชื่อ-สกุล	คุณวุฒิการศึกษา	กรอบอัตรากำลังเดิม		กรอบอัตรากำลังใหม่		เงินเดือน		หมายเหตุ
			เลขที่ตำแหน่ง	ตำแหน่ง	เลขที่ตำแหน่ง	ตำแหน่ง	เงินเดือนรวมทั้งปี	เงินเพิ่มอื่น ๆ	
	กองคลัง								
๙๗	นางสาวแพรวนภา จาจุ้ย	ป.ตรี	๐๔-๔๒๐๑-๐๐๑	ผู้ช่วยเจ้าพนักงานการเงินและบัญชี	๐๔-๔๒๐๑-๐๐๑	ผู้ช่วยเจ้าพนักงานการเงินและบัญชี	๑๕๑,๙๒๐	๒๓,๒๘๐	๑๗๕,๒๐๐
๙๘	นายศุภชัย พันเต	ป.ตรี	๐๔-๔๒๐๒-๐๐๑	ผู้ช่วยเจ้าพนักงานการคลัง	๐๔-๔๒๐๒-๐๐๑	ผู้ช่วยเจ้าพนักงานการคลัง	๑๕๙,๙๖๐	๑๕,๒๔๐	๑๗๕,๒๐๐
๙๙	นายวีรชัย เฝิมดี	ปวส.	๐๔-๔๒๐๒-๐๐๒	ผู้ช่วยเจ้าพนักงานการคลัง	๐๔-๔๒๐๒-๐๐๒	ผู้ช่วยเจ้าพนักงานการคลัง	๑๒๘,๕๒๐	๒๔,๐๐๐	๑๕๒,๕๒๐
๑๐๐	นางวรากร ศรีนวล	ปวส.	๐๔-๔๒๐๒-๐๐๓	ผู้ช่วยเจ้าพนักงานการคลัง	๐๔-๔๒๐๒-๐๐๓	ผู้ช่วยเจ้าพนักงานการคลัง	๑๓๒,๒๔๐	๒๔,๐๐๐	๑๕๖,๒๔๐
๑๐๑	นายพีรวัส เฝ็งละมูล	ปวส.	๐๔-๔๑๐๑-๐๐๘	ผู้ช่วยเจ้าพนักงานธุรการ	๐๔-๔๑๐๑-๐๐๘	ผู้ช่วยเจ้าพนักงานธุรการ	๑๖๕,๐๐๐	-	๑๖๕,๐๐๐
๑๐๒			๐๔-๔๑๐๑-๐๒๖	ผู้ช่วยเจ้าพนักงานธุรการ	๐๑-๑๐๐๑-๐๐๓	ผู้ช่วยเจ้าพนักงานธุรการ	๑๓๘,๐๐๐	๒๔,๐๐๐	ว่างเดิม
๑๐๓			๐๔-๔๑๐๑-๐๒๗	ผู้ช่วยเจ้าพนักงานธุรการ	๐๑-๑๐๐๑-๐๐๓	ผู้ช่วยเจ้าพนักงานธุรการ	๑๓๘,๐๐๐	๒๔,๐๐๐	ว่างเดิม
๑๐๔			๐๔-๑๐๐๔-๐๐๑	ลูกมือช่างแผนที่ภาษีแผนที่ภาษีฯ	๐๔-๑๐๐๒-๐๐๑	ลูกมือช่างแผนที่ภาษีแผนที่ภาษีฯ	๑๑๒,๘๐๐	๒๔,๐๐๐	ว่างเดิม
๑๐๕	นายเกรียงศักดิ์ จันขวา	ปวส.	๐๔-๑๐๐๑-๐๑๗	พนักงานขับรถยนต์	๐๔-๑๐๐๑-๐๑๗	พนักงานขับรถยนต์	๑๕๙,๗๒๐	๑๕,๒๔๐	๑๗๔,๙๖๐
๑๐๖			๐๔-๑๐๐๑-๐๑๘	พนักงานขับรถยนต์	๐๔-๑๐๐๑-๐๑๘	พนักงานขับรถยนต์	๑๑๒,๘๐๐	๒๔,๐๐๐	ว่างเดิม
๑๐๗	นางสมใจ สละเหมย	ม.๖	๐๔-๒๐๐๑-๐๐๙	คนงาน	๐๔-๒๐๐๑-๐๐๙	คนงาน	๑๐๘,๐๐๐	๒๔,๐๐๐	๑๓๒,๐๐๐
๑๐๘	นางสาวกชพรรณ อิ่มเอิบ	ป.ตรี	๐๔-๒๐๐๑-๐๑๐	คนงาน	๐๔-๒๐๐๑-๐๑๐	คนงาน	๑๐๘,๐๐๐	๒๔,๐๐๐	๑๓๒,๐๐๐
๑๐๙	นางสาวฐิติภา ขาวละออ	ม.๓	๐๔-๒๐๐๑-๐๑๑	คนงาน	๐๔-๒๐๐๑-๐๑๑	คนงาน	๑๐๘,๐๐๐	๒๔,๐๐๐	๑๓๒,๐๐๐
๑๑๐	นางสาวลลิตา ชาญจิโรภาส	ม.๖	๐๔-๒๐๐๑-๐๑๒	คนงาน	๐๔-๒๐๐๑-๐๑๒	คนงาน	๑๐๘,๐๐๐	๒๔,๐๐๐	๑๓๒,๐๐๐
๑๑๑	นายวรวัฒน์ ยอดเรือน	ป.ตรี	๐๔-๒๐๐๑-๐๑๓	คนงาน	๐๔-๒๐๐๑-๐๑๓	คนงาน	๑๐๘,๐๐๐	๒๔,๐๐๐	๑๓๒,๐๐๐
๑๑๒	นางสาวพิตินันท์ ละเอียดธนะกิจ	ปวส.	๐๔-๒๐๐๑-๐๑๔	คนงาน	๐๔-๒๐๐๑-๐๑๔	คนงาน	๑๐๘,๐๐๐	๒๔,๐๐๐	๑๓๒,๐๐๐
๑๑๓	นางสาวเบญจวรรณ ไผ่สี	ม.๓	๐๔-๒๐๐๑-๐๑๕	คนงาน	๐๔-๒๐๐๑-๐๑๕	คนงาน	๑๐๘,๐๐๐	๒๔,๐๐๐	๑๓๒,๐๐๐
๑๑๔	นางสาวชฎาภรณ์ บัวอ่อน	ป.ตรี	๐๔-๒๐๐๑-๐๑๖	คนงาน	๐๔-๒๐๐๑-๐๑๖	คนงาน	๑๐๘,๐๐๐	๒๔,๐๐๐	๑๓๒,๐๐๐
๑๑๕	นางศิริพร ใจกัน	-	๐๔-๒๐๐๑-๐๑๗	คนงาน	๐๔-๒๐๐๑-๐๑๗	คนงาน	๑๐๘,๐๐๐	๒๔,๐๐๐	๑๓๒,๐๐๐
๑๑๖	นางสาวอภิญญา อินตะ	ป.ตรี	๐๔-๒๐๐๑-๐๑๘	คนงาน	๐๔-๒๐๐๑-๐๑๘	คนงาน	๑๐๘,๐๐๐	๒๔,๐๐๐	๑๓๒,๐๐๐
๑๑๗	นางเครือวัลย์ การะบูรณกุลศิริ	ป.๖	๐๔-๒๐๐๑-๐๑๙	คนงาน	๐๔-๒๐๐๑-๐๑๙	คนงาน	๑๐๘,๐๐๐	๒๔,๐๐๐	๑๓๒,๐๐๐
๑๑๘			๐๔-๒๐๐๒-๐๑๑	นักการ	๐๔-๒๐๐๒-๐๑๑	นักการ	๑๐๘,๐๐๐	๒๔,๐๐๐	ว่างเดิม
๑๑๙			๐๔-๒๐๐๒-๐๑๒	นักการ	๐๔-๒๐๐๒-๐๑๒	นักการ	๑๐๘,๐๐๐	๒๔,๐๐๐	ว่างเดิม
๑๒๐			๐๔-๒๐๐๒-๐๑๓	นักการ	๐๔-๒๐๐๒-๐๑๓	นักการ	๑๐๘,๐๐๐	๒๔,๐๐๐	ว่างเดิม
๑๒๑			๐๔-๒๐๐๒-๐๑๔	นักการ	๐๔-๒๐๐๒-๐๑๔	นักการ	๑๐๘,๐๐๐	๒๔,๐๐๐	ว่างเดิม
๑๒๒			๐๔-๒๐๐๒-๐๑๕	นักการ	๐๔-๒๐๐๒-๐๑๕	นักการ	๑๐๘,๐๐๐	๒๔,๐๐๐	ว่างเดิม

ที่	ชื่อ-สกุล	คุณวุฒิ การศึกษา	กรอบอัตรากำลังเดิม		กรอบอัตรากำลังใหม่		เงินเดือน		หมายเหตุ
			เลขที่ ตำแหน่ง	ตำแหน่ง	เลขที่ ตำแหน่ง	ตำแหน่ง	เงินเดือน รวมทั้งปี	เงินเพิ่ม อื่น ๆ	
๑๒๓			๐๕-๒๐๒๒-๐๑๖	นักการ	๐๕-๒๐๒๒-๐๑๖	นักการ	๑๐๘,๐๐๐	๒๔,๐๐๐	ว่างเดิม
	กองช่าง								
๑๒๔			๐๕-๓๗๐๑-๐๐๑	ผู้ช่วยวิศวกรโยธา	๐๕-๓๗๐๑-๐๐๑	ผู้ช่วยวิศวกรโยธา	๑๘๐,๐๐๐	-	ว่างเดิม
๑๒๕			๐๕-๓๗๐๑-๐๐๒	ผู้ช่วยวิศวกรโยธา	๐๕-๓๗๐๑-๐๐๒	ผู้ช่วยวิศวกรโยธา	๑๘๐,๐๐๐	-	ว่างเดิม
๑๒๖	นายปิยะพัฒน์	ป่าเมืองมูล	ปวส.	ผู้ช่วยช่างโยธา	๐๕-๔๗๐๑-๐๐๑	ผู้ช่วยช่างโยธา	๑๔๒,๒๐๐	๒๔,๐๐๐	๑๖๖,๒๐๐
๑๒๗			๐๕-๔๗๐๑-๐๐๒	ผู้ช่วยช่างโยธา	๐๕-๔๗๐๑-๐๐๒	ผู้ช่วยช่างโยธา	๑๑๒,๘๐๐	๒๔,๐๐๐	ว่างเดิม
๑๒๘			๐๕-๔๗๐๑-๐๐๕	ผู้ช่วยช่างโยธา	๐๕-๔๗๐๑-๐๐๒	ผู้ช่วยช่างโยธา	๑๑๒,๘๐๐	๒๔,๐๐๐	ว่างเดิม
๑๒๙			๐๕-๔๗๐๑-๐๐๖	ผู้ช่วยช่างโยธา	๐๕-๔๗๐๑-๐๐๒	ผู้ช่วยช่างโยธา	๑๑๒,๘๐๐	๒๔,๐๐๐	ว่างเดิม
๑๓๐	นายโกษิตพงษ์	พรหมมา	ปวช.	ผู้ช่วยนายช่างไฟฟ้า	๐๕-๔๗๐๖-๐๐๑	ผู้ช่วยนายช่างไฟฟ้า	๑๑๒,๘๐๐	๒๔,๐๐๐	๑๓๖,๘๐๐
๑๓๑	นายจักรกฤษณ์	สุยะวงษ์	ปวส.	ผู้ช่วยนายช่างไฟฟ้า	๐๕-๔๗๐๖-๐๐๒	ผู้ช่วยนายช่างไฟฟ้า	๑๔๒,๒๐๐	๒๔,๐๐๐	๑๖๖,๒๐๐
๑๓๒	นายศิวกร	เอี่ยมละ	ปวส.	ผู้ช่วยนายช่างไฟฟ้า	๐๕-๔๗๐๖-๐๐๓	ผู้ช่วยนายช่างไฟฟ้า	๑๓๘,๐๐๐	๒๔,๐๐๐	๑๖๒,๐๐๐
๑๓๓	นายเรืองศักดิ์	ภักดีศิริธนกกุล	ปวช.	ผู้ช่วยนายช่างสำรวจ	๐๕-๔๗๐๓-๐๐๑	ผู้ช่วยนายช่างสำรวจ	๑๑๖,๒๘๐	๒๔,๐๐๐	๑๔๐,๒๘๐
๑๓๔			๐๕-๔๗๐๔-๐๐๑	ผู้ช่วยนายช่างผังเมือง	๐๕-๔๗๐๔-๐๐๑	ผู้ช่วยนายช่างผังเมือง	๑๑๒,๘๐๐	๒๔,๐๐๐	ว่างเดิม
๑๓๕	นายธนสรณ์	ชื่นสิน	ปวส.	ผู้ช่วยเจ้าพนักงานธุรการ	๐๕-๔๑๐๑-๐๐๙	ผู้ช่วยเจ้าพนักงานธุรการ	๑๕๙,๒๔๐	๑๕,๙๖๐	๑๗๕,๒๐๐
๑๓๖	นางสาวนภัสกร	คำเชื้อ	ป.ตรี	ผู้ช่วยเจ้าพนักงานธุรการ	๐๕-๔๑๐๑-๐๑๐	ผู้ช่วยเจ้าพนักงานธุรการ	๑๔๙,๒๘๐	๒๔,๐๐๐	๑๗๓,๒๘๐
๑๓๗	นายภูวดล	เรือนดี	ป.ตรี	ผู้ช่วยเจ้าพนักงานธุรการ	๐๕-๔๑๐๑-๐๑๑	ผู้ช่วยเจ้าพนักงานธุรการ	๑๕๘,๗๖๐	๒๔,๐๐๐	๑๘๒,๗๖๐
๑๓๘	นายธีระศักดิ์	โกอินดีะ	ปวส.	พนักงานขับรถยนต์	๐๕-๑๐๐๑-๐๑๙	พนักงานขับรถยนต์	๑๕๒,๖๔๐	๒๒,๕๖๐	๑๗๕,๒๐๐
๑๓๙	นายอนุชิต	ชมมณี	ป.ตรี	พนักงานขับรถยนต์	๐๕-๑๐๐๑-๐๒๐	พนักงานขับรถยนต์	๑๑๒,๘๐๐	๒๔,๐๐๐	๑๓๖,๘๐๐
๑๔๐	นายสมชาย	ชมใจ	ป.๔	พนักงานขับรถยนต์	๐๕-๑๐๐๑-๐๒๑	พนักงานขับรถยนต์	๑๑๙,๘๘๐	๒๔,๐๐๐	๑๔๓,๘๘๐
๑๔๑	นายพิษณุพงศ์	จองดีะ	ป.ตรี	พนักงานขับรถยนต์	๐๕-๑๐๐๑-๐๒๒	พนักงานขับรถยนต์	๑๑๒,๘๐๐	๒๔,๐๐๐	๑๓๖,๘๐๐
๑๔๒			๐๕-๑๐๐๒-๐๐๑	พนักงานขับเครื่องจักรกลเบา	๐๕-๑๐๐๓-๐๐๑	พนักงานขับเครื่องจักรกลเบา	๑๑๒,๘๐๐	๒๔,๐๐๐	ว่างเดิม
๑๔๓			๐๕-๑๐๐๒-๐๐๒	พนักงานขับเครื่องจักรกลเบา	๐๕-๑๐๐๓-๐๐๒	พนักงานขับเครื่องจักรกลเบา	๑๑๒,๘๐๐	๒๔,๐๐๐	ว่างเดิม
๑๔๔	นายบุญญพัฒน์	วัฒนฤกษ์ปรีชา	ม.๖	ผู้ช่วยช่างทุกประเภท	๐๕-๒๐๐๓-๐๐๑	ผู้ช่วยช่างทุกประเภท	๑๐๘,๐๐๐	๒๔,๐๐๐	๑๓๒,๐๐๐
๑๔๕	นายบุญส่ง	คำรินทร์	ป.๔	ผู้ช่วยช่างทุกประเภท	๐๕-๒๐๐๓-๐๐๒	ผู้ช่วยช่างทุกประเภท	๑๐๘,๐๐๐	๒๔,๐๐๐	๑๓๒,๐๐๐
๑๔๖			๐๕-๒๐๐๓-๐๐๓	ผู้ช่วยช่างทุกประเภท	๐๕-๒๐๐๓-๐๐๓	ผู้ช่วยช่างทุกประเภท	๑๐๘,๐๐๐	๒๔,๐๐๐	ว่างเดิม
๑๔๗	นายวีรพงษ์	พุกคำ	ป.ตรี	ผู้ช่วยช่างทุกประเภท	๐๕-๒๐๐๓-๐๐๔	ผู้ช่วยช่างทุกประเภท	๑๐๘,๐๐๐	๒๔,๐๐๐	๑๓๒,๐๐๐
๑๔๘	นายอภิวัฒน์	พุกอูต	ม.๓	ผู้ช่วยช่างทุกประเภท	๐๕-๒๐๐๓-๐๐๕	ผู้ช่วยช่างทุกประเภท	๑๐๘,๐๐๐	๒๔,๐๐๐	๑๓๒,๐๐๐

ที่	ชื่อ-สกุล	คุณวุฒิการศึกษา	กรอบอัตรากำลังเดิม		กรอบอัตรากำลังใหม่		เงินเดือน		หมายเหตุ	
			เลขที่ตำแหน่ง	ตำแหน่ง	เลขที่ตำแหน่ง	ตำแหน่ง	เงินเดือนรวมทั้งปี	เงินเพิ่มอื่น ๆ		
๑๔๙	นายพีรช	ยิ้มเชียว	ม.๓	๐๕-๒๐๐๓-๐๐๖	ผู้ช่วยช่างทุกประเภท	๐๕-๒๐๐๓-๐๐๖	ผู้ช่วยช่างทุกประเภท	๑๐๘,๐๐๐	๒๔,๐๐๐	๑๓๒,๐๐๐
๑๕๐	นายพนม	มีเงิน	ม.๖	๐๕-๒๐๐๓-๐๐๗	ผู้ช่วยช่างทุกประเภท	๐๕-๒๐๐๓-๐๐๗	ผู้ช่วยช่างทุกประเภท	๑๐๘,๐๐๐	๒๔,๐๐๐	๑๓๒,๐๐๐
๑๕๑	นายไพรัตน์	ยิ้มเชียว	ป.๖	๐๕-๒๐๐๓-๐๐๘	ผู้ช่วยช่างทุกประเภท	๐๕-๒๐๐๓-๐๐๘	ผู้ช่วยช่างทุกประเภท	๑๐๘,๐๐๐	๒๔,๐๐๐	๑๓๒,๐๐๐
๑๕๒	นายสุรชัย	แสงราช	ม.๓	๐๕-๒๐๐๓-๐๐๙	ผู้ช่วยช่างทุกประเภท	๐๕-๒๐๐๓-๐๐๙	ผู้ช่วยช่างทุกประเภท	๑๐๘,๐๐๐	๒๔,๐๐๐	๑๓๒,๐๐๐
๑๕๓				๐๕-๒๐๐๓-๐๑๐	ผู้ช่วยช่างทุกประเภท	๐๕-๒๐๐๓-๐๑๐	ผู้ช่วยช่างทุกประเภท	๑๐๘,๐๐๐	๒๔,๐๐๐	ว่างเดิม
๑๕๔	นายอรณพ	ชัตหย่อม	ปวส.	๐๕-๒๐๐๓-๐๑๑	ผู้ช่วยช่างทุกประเภท	๐๕-๒๐๐๓-๐๑๑	ผู้ช่วยช่างทุกประเภท	๑๐๘,๐๐๐	๒๔,๐๐๐	๑๓๒,๐๐๐
๑๕๕	นายสกล	จันทร์สมุทร	ปวส.	๐๕-๒๐๐๓-๐๑๒	ผู้ช่วยช่างทุกประเภท	๐๕-๒๐๐๓-๐๑๒	ผู้ช่วยช่างทุกประเภท	๑๐๘,๐๐๐	๒๔,๐๐๐	๑๓๒,๐๐๐
๑๕๖	นายเรวัฒน์	มาปา	ปวส.	๐๕-๒๐๐๓-๐๑๓	ผู้ช่วยช่างทุกประเภท	๐๕-๒๐๐๓-๐๑๓	ผู้ช่วยช่างทุกประเภท	๑๐๘,๐๐๐	๒๔,๐๐๐	๑๓๒,๐๐๐
๑๕๗	นายนพพร	เอี่ยมละ	ม.๖	๐๕-๒๐๐๓-๐๑๔	ผู้ช่วยช่างทุกประเภท	๐๕-๒๐๐๓-๐๑๔	ผู้ช่วยช่างทุกประเภท	๑๐๘,๐๐๐	๒๔,๐๐๐	๑๓๒,๐๐๐
๑๕๘	นายโกศลย์	โฆสิตพิรุณ	ป.ตรี	๐๕-๒๐๐๓-๐๑๕	ผู้ช่วยช่างทุกประเภท	๐๕-๒๐๐๓-๐๑๕	ผู้ช่วยช่างทุกประเภท	๑๐๘,๐๐๐	๒๔,๐๐๐	๑๓๒,๐๐๐
๑๕๙				๐๕-๒๐๐๓-๐๑๖	ผู้ช่วยช่างทุกประเภท	๐๕-๒๐๐๓-๐๑๖	ผู้ช่วยช่างทุกประเภท	๑๐๘,๐๐๐	๒๔,๐๐๐	ว่างเดิม
๑๖๐	นายสมชาย	อุปคำ	ปวส.	๐๕-๒๐๐๓-๐๑๗	ผู้ช่วยช่างทุกประเภท	๐๕-๒๐๐๓-๐๑๗	ผู้ช่วยช่างทุกประเภท	๑๐๘,๐๐๐	๒๔,๐๐๐	๑๓๒,๐๐๐
๑๖๑	นายเฉลิมพล	อินตะ	ป.๔	๐๕-๒๐๐๓-๐๑๘	ผู้ช่วยช่างทุกประเภท	๐๕-๒๐๐๓-๐๑๘	ผู้ช่วยช่างทุกประเภท	๑๐๘,๐๐๐	๒๔,๐๐๐	๑๓๒,๐๐๐
๑๖๒	นายอนุทัย	แสนบุญตัน	ปวส.	๐๕-๒๐๐๓-๐๑๙	ผู้ช่วยช่างทุกประเภท	๐๕-๒๐๐๓-๐๑๙	ผู้ช่วยช่างทุกประเภท	๑๐๘,๐๐๐	๒๔,๐๐๐	๑๓๒,๐๐๐
๑๖๓	นางสาวอรพรรณ	ศรีจันทา	ป.ตรี	๐๕-๒๐๐๒-๐๑๗	นักการ	๐๕-๒๐๐๒-๐๑๗	นักการ	๑๐๘,๐๐๐	๒๔,๐๐๐	๑๓๒,๐๐๐
๑๖๔	นายธวัช	นายอง	ม.๖	๐๕-๒๐๐๒-๐๑๘	นักการ	๐๕-๒๐๐๒-๐๑๘	นักการ	๑๐๘,๐๐๐	๒๔,๐๐๐	๑๓๒,๐๐๐
๑๖๕	นางสาวปิยะภรณ์	ชัยรัตน์	ป.ตรี	๐๕-๒๐๐๒-๐๑๙	นักการ	๐๕-๒๐๐๒-๐๑๙	นักการ	๑๐๘,๐๐๐	๒๔,๐๐๐	๑๓๒,๐๐๐
๑๖๖	นายนิรันดร์	คำหอม	ป.ตรี	๐๕-๒๐๐๑-๐๒๐	คนงาน	๐๕-๒๐๐๑-๐๒๐	คนงาน	๑๐๘,๐๐๐	๒๔,๐๐๐	๑๓๒,๐๐๐
๑๖๗	นายจิตตพัฒน์	อ้ายแก้ว	ม.๖	๐๕-๒๐๐๑-๐๒๑	คนงาน	๐๕-๒๐๐๑-๐๒๑	คนงาน	๑๐๘,๐๐๐	๒๔,๐๐๐	๑๓๒,๐๐๐
๑๖๘	นางสาวชนัญญา	สมุทรหล้า	ป.ตรี	๐๕-๒๐๐๑-๐๒๒	คนงาน	๐๕-๒๐๐๑-๐๒๒	คนงาน	๑๐๘,๐๐๐	๒๔,๐๐๐	๑๓๒,๐๐๐
๑๖๙	นายสุธีร์	วณิชชาศิริ	ม.๖	๐๕-๒๐๐๑-๐๒๓	คนงาน	๐๕-๒๐๐๑-๐๒๓	คนงาน	๑๐๘,๐๐๐	๒๔,๐๐๐	๑๓๒,๐๐๐
๑๗๐	นายนพดล	แสนโท	ป.๖	๐๕-๒๐๐๑-๐๒๔	คนงาน	๐๕-๒๐๐๑-๐๒๔	คนงาน	๑๐๘,๐๐๐	๒๔,๐๐๐	๑๓๒,๐๐๐
๑๗๑	นายวรัญญู	สุริยะวรรณ	ป.ตรี	๐๕-๒๐๐๑-๐๒๕	คนงาน	๐๕-๒๐๐๑-๐๒๕	คนงาน	๑๐๘,๐๐๐	๒๔,๐๐๐	๑๓๒,๐๐๐
๑๗๒				๐๕-๒๐๐๑-๐๒๖	คนงาน	๐๕-๒๐๐๑-๐๒๖	คนงาน	๑๐๘,๐๐๐	๒๔,๐๐๐	ว่างเดิม
๑๗๓				๐๕-๒๐๐๑-๐๒๗	คนงาน	๐๕-๒๐๐๑-๐๒๗	คนงาน	๑๐๘,๐๐๐	๒๔,๐๐๐	ว่างเดิม
๑๗๔	นายพรชัย	แดงแจ้	ม.๓	๐๕-๒๐๐๔-๐๐๑	คนสวน	๐๕-๒๐๐๔-๐๐๑	คนสวน	๑๐๘,๐๐๐	๒๔,๐๐๐	๑๓๒,๐๐๐
๑๗๕	นายพรพินิต	ตันตุ้ย	ป.ตรี	๐๕-๒๐๐๔-๐๐๒	คนสวน	๐๕-๒๐๐๔-๐๐๒	คนสวน	๑๐๘,๐๐๐	๒๔,๐๐๐	๑๓๒,๐๐๐

ที่	ชื่อ-สกุล	คุณวุฒิการศึกษา	กรอบอัตรากำลังเดิม		กรอบอัตรากำลังใหม่		เงินเดือน		หมายเหตุ
			เลขที่ตำแหน่ง	ตำแหน่ง	เลขที่ตำแหน่ง	ตำแหน่ง	เงินเดือนรวมทั้งปี	เงินเพิ่มอื่น ๆ	
๑๗๖	นายสมเด็จ เพิ่มพูน	ป.๖	๐๕-๒๐๐๔-๐๐๓	คนสวน	๐๕-๒๐๐๔-๐๐๓	คนสวน	๑๐๘,๐๐๐	๒๔,๐๐๐	๑๓๒,๐๐๐
	กองสาธารณสุขและสิ่งแวดล้อม								
๑๗๗	นางสาวสุกัญญา ศาสนวงศ์	ป.ตรี	๐๖-๓๖๐๒-๐๐๑	ผู้ช่วยพยาบาลวิชาชีพ	๐๖-๓๖๐๒-๐๐๑	ผู้ช่วยพยาบาลวิชาชีพ	๒๑๑,๘๐๐	-	๒๑๑,๘๐๐
๑๗๘			๐๖-๓๖๐๒-๐๐๒	ผู้ช่วยพยาบาลวิชาชีพ	๐๖-๓๖๐๒-๐๐๒	ผู้ช่วยพยาบาลวิชาชีพ	๑๘๐,๐๐๐	-	ว่างเดิม
๑๗๙			๐๖-๓๖๐๓-๐๐๑	ผู้ช่วยนักกายภาพบำบัด	๐๖-๓๖๐๓-๐๐๑	ผู้ช่วยนักกายภาพบำบัด	๑๘๐,๐๐๐	-	ว่างเดิม
๑๘๐			๐๖-๓๖๐๓-๐๐๒	ผู้ช่วยนักกายภาพบำบัด	๐๖-๓๖๐๓-๐๐๒	ผู้ช่วยนักกายภาพบำบัด	๑๘๐,๐๐๐	-	ว่างเดิม
๑๘๑			๐๖-๓๖๐๕-๐๐๑	ผู้ช่วยแพทย์แผนไทย	๐๖-๓๖๐๕-๐๐๑	ผู้ช่วยแพทย์แผนไทย	๑๘๐,๐๐๐	-	ว่างเดิม
๑๘๒			๐๖-๓๖๐๕-๐๐๒	ผู้ช่วยแพทย์แผนไทย	๐๖-๓๖๐๕-๐๐๒	ผู้ช่วยแพทย์แผนไทย	๑๘๐,๐๐๐	-	ว่างเดิม
๑๘๓	นายวศิน แสงเขียว	ป.ตรี	๐๖-๓๑๐๖-๐๐๑	ผู้ช่วยนักวิชาการคอมพิวเตอร์	๐๖-๓๑๐๖-๐๐๑	ผู้ช่วยนักวิชาการคอมพิวเตอร์	๑๙๒,๘๔๐	-	๑๙๒,๘๔๐
๑๘๔	นางสาวโชติกา ศิลพัทธ์ตระกูล	ป.ตรี	๐๖-๓๖๐๑-๐๐๑	ผู้ช่วยนักวิชาการสาธารณสุข	๐๖-๓๖๐๑-๐๐๑	ผู้ช่วยนักวิชาการสาธารณสุข	๑๙๔,๗๖๐	-	๑๙๔,๗๖๐
๑๘๕	นางเบญจมาภรณ์ สกุลไทย	ป.ตรี	๐๖-๓๖๐๑-๐๐๒	ผู้ช่วยนักวิชาการสาธารณสุข	๐๖-๓๖๐๑-๐๐๒	ผู้ช่วยนักวิชาการสาธารณสุข	๑๙๔,๗๖๐	-	๑๙๔,๗๖๐
๑๘๖			๐๖-๓๖๐๑-๐๐๓	ผู้ช่วยนักวิชาการสาธารณสุข	๐๖-๓๖๐๑-๐๐๓	ผู้ช่วยนักวิชาการสาธารณสุข	๑๘๐,๐๐๐	-	ว่างเดิม
๑๘๗			๐๖-๓๖๐๑-๐๐๔	ผู้ช่วยนักวิชาการสาธารณสุข	๐๖-๓๖๐๑-๐๐๔	ผู้ช่วยนักวิชาการสาธารณสุข	๑๘๐,๐๐๐	-	ว่างเดิม
๑๘๘			๐๖-๓๖๐๗-๐๐๑	ผู้ช่วยนักวิชาการสิ่งแวดล้อม	๐๖-๓๖๐๗-๐๐๑	ผู้ช่วยนักวิชาการสิ่งแวดล้อม	๑๘๐,๐๐๐	-	ว่างเดิม
๑๘๙			๐๖-๓๖๐๙-๐๐๑	ผู้ช่วยนักเทคนิคการแพทย์	๐๖-๓๖๐๙-๐๐๑	ผู้ช่วยนักเทคนิคการแพทย์	๑๘๐,๐๐๐	-	ว่างเดิม
๒๐๐	นางสาววรรณีชัชวาล	ป.ตรี	๐๖-๔๑๐๑-๐๐๒	ผู้ช่วยเจ้าพนักงานธุรการ	๐๖-๔๑๐๑-๐๐๒	ผู้ช่วยเจ้าพนักงานธุรการ	๑๕๕,๐๔๐	๒๐,๑๖๐	๑๗๕,๒๐๐
๒๐๑	นายสันติ โชเชิตพิรุณ	ป.ตรี	๐๖-๔๑๐๑-๐๐๓	ผู้ช่วยเจ้าพนักงานธุรการ	๐๖-๔๑๐๑-๐๐๓	ผู้ช่วยเจ้าพนักงานธุรการ	๑๕๖,๑๖๐	๒๔,๐๐๐	๑๗๐,๑๖๐
๒๐๒	นางสาววรรณภา ปวงนคร	ปวส.	๐๖-๔๑๐๑-๐๐๔	ผู้ช่วยเจ้าพนักงานธุรการ	๐๖-๔๑๐๑-๐๐๔	ผู้ช่วยเจ้าพนักงานธุรการ	๑๓๘,๐๐๐	๒๔,๐๐๐	๑๖๒,๐๐๐
๒๐๓	นางสาววิศัลย์ศยา วงศ์กิจ	ปวช.	๐๖-๔๑๐๑-๐๐๕	ผู้ช่วยเจ้าพนักงานธุรการ	๐๖-๔๑๐๑-๐๐๕	ผู้ช่วยเจ้าพนักงานธุรการ	๑๑๒,๘๐๐	๒๔,๐๐๐	๑๓๖,๘๐๐
๒๐๔	นางสาวปภาวดี คงศรี	ป.ตรี	๐๖-๔๑๐๑-๐๐๖	ผู้ช่วยเจ้าพนักงานธุรการ	๐๖-๔๑๐๑-๐๐๖	ผู้ช่วยเจ้าพนักงานธุรการ	๑๓๘,๐๐๐	๒๔,๐๐๐	๑๖๒,๐๐๐
๒๐๕			๐๖-๔๑๐๑-๐๐๘	ผู้ช่วยเจ้าพนักงานธุรการ	๐๑-๑๐๐๑-๐๐๓	ผู้ช่วยเจ้าพนักงานธุรการ	๑๓๘,๐๐๐	๒๔,๐๐๐	ว่างเดิม
๒๐๖			๐๖-๔๒๐๑-๐๐๒	ผู้ช่วยเจ้าพนักงานการเงินและบัญชี	๐๖-๔๒๐๑-๐๐๒	ผู้ช่วยเจ้าพนักงานการเงินและบัญชี	๑๓๘,๐๐๐	๒๑,๕๒๐	ว่างเดิม
๒๐๗	นายเกียรติศักดิ์ นิลสนธิ	ม.๖	๐๖-๑๐๐๑-๐๒๓	พนักงานขับรถยนต์	๐๖-๑๐๐๑-๐๒๓	พนักงานขับรถยนต์	๑๙๙,๒๐๐	-	๑๙๙,๒๐๐
๒๐๘	นายธีรยาฮอด ศิริบุญกุล	ป.ตรี	๐๖-๑๐๐๑-๐๒๔	พนักงานขับรถยนต์	๐๖-๑๐๐๑-๐๒๔	พนักงานขับรถยนต์	๑๕๐,๖๐๐	๒๔,๐๐๐	๑๗๔,๖๐๐
๒๐๙			๐๖-๑๐๐๑-๐๒๕	พนักงานขับรถยนต์	๐๖-๑๐๐๑-๐๒๕	พนักงานขับรถยนต์	๑๑๒,๘๐๐	๒๔,๐๐๐	ว่างเดิม
๒๑๐	นายพิพัฒน์ ใจนิ่ม	ม.๖	๐๖-๑๐๐๑-๐๒๖	พนักงานขับรถยนต์	๐๖-๑๐๐๑-๐๒๖	พนักงานขับรถยนต์	๑๒๐,๙๖๐	๒๔,๐๐๐	๑๔๔,๙๖๐
๒๑๑	นายมงคล หอมพิกุล	ม.๖	๐๖-๑๐๐๑-๐๒๗	พนักงานขับรถยนต์	๐๖-๑๐๐๑-๐๒๗	พนักงานขับรถยนต์	๑๒๐,๙๖๐	๒๔,๐๐๐	๑๔๔,๙๖๐

ที่	ชื่อ-สกุล	คุณวุฒิการศึกษา	กรอบอัตรากำลังเดิม		กรอบอัตรากำลังใหม่		เงินเดือน		หมายเหตุ
			เลขที่ตำแหน่ง	ตำแหน่ง	เลขที่ตำแหน่ง	ตำแหน่ง	เงินเดือนรวมทั้งปี	เงินเพิ่มอื่น ๆ	
๒๑๒	นางสาวฐิติชญา นาคำ	ป.ตรี	๐๖-๒๐๐๑-๐๒๘	คนงาน	๐๖-๒๐๐๑-๐๒๘	คนงาน	๑๐๘,๐๐๐	๒๔,๐๐๐	๑๓๒,๐๐๐
๒๑๓			๐๖-๒๐๐๑-๐๒๙	คนงาน	๐๖-๒๐๐๑-๐๒๙	คนงาน	๑๐๘,๐๐๐	๒๔,๐๐๐	ว่างเต็ม
๒๑๔	นายพร ณะวัน	ป.๔	๐๖-๒๐๐๑-๐๓๐	คนงาน	๐๖-๒๐๐๑-๐๓๐	คนงาน	๑๐๘,๐๐๐	๒๔,๐๐๐	๑๓๒,๐๐๐
๒๑๕	นายพงษ์สิทธิ์ พรหมกลิ้ง	ป.ตรี	๐๖-๒๐๐๑-๐๓๑	คนงาน	๐๖-๒๐๐๑-๐๓๑	คนงาน	๑๐๘,๐๐๐	๒๔,๐๐๐	๑๓๒,๐๐๐
๒๑๖	นางสาวเพ็ญนภา อุตตะวิใจ	ม.๖	๐๖-๒๐๐๑-๐๓๒	คนงาน	๐๖-๒๐๐๑-๐๓๒	คนงาน	๑๐๘,๐๐๐	๒๔,๐๐๐	๑๓๒,๐๐๐
๒๑๗	นายรัฐพงศ์ เมืองเพชร	ปวช.	๐๖-๒๐๐๑-๐๓๓	คนงาน	๐๖-๒๐๐๑-๐๓๓	คนงาน	๑๐๘,๐๐๐	๒๔,๐๐๐	๑๓๒,๐๐๐
๒๑๘	นายกัมปสิทธิ์ พิมพ์พา	ม.๓	๐๖-๒๐๐๑-๐๓๔	คนงาน	๐๖-๒๐๐๑-๐๓๔	คนงาน	๑๐๘,๐๐๐	๒๔,๐๐๐	๑๓๒,๐๐๐
๒๑๙			๐๖-๒๐๐๑-๐๓๕	คนงาน	๐๖-๒๐๐๑-๐๓๕	คนงาน	๑๐๘,๐๐๐	๒๔,๐๐๐	ว่างเต็ม
๒๒๐	นายทรงวุฒิ รวมเขียน	ป.ตรี	๐๖-๒๐๐๑-๐๓๖	คนงาน	๐๖-๒๐๐๑-๐๓๖	คนงาน	๑๐๘,๐๐๐	๒๔,๐๐๐	๑๓๒,๐๐๐
๒๒๑	นายณัฐพล ปราโชติ	ม.๓	๐๖-๒๐๐๑-๐๓๗	คนงาน	๐๖-๒๐๐๑-๐๓๗	คนงาน	๑๐๘,๐๐๐	๒๔,๐๐๐	๑๓๒,๐๐๐
๒๒๒	นายวุฒิภัทร รวมเขียน	ม.๓	๐๖-๒๐๐๑-๐๓๘	คนงาน	๐๖-๒๐๐๑-๐๓๘	คนงาน	๑๐๘,๐๐๐	๒๔,๐๐๐	๑๓๒,๐๐๐
๒๒๓	นายชัยนันท์ กาเต๋อ	ม.๓	๐๖-๒๐๐๑-๐๓๙	คนงาน	๐๖-๒๐๐๑-๐๓๙	คนงาน	๑๐๘,๐๐๐	๒๔,๐๐๐	๑๓๒,๐๐๐
๒๒๔			๐๖-๒๐๐๒-๐๒๐	นักการ	๐๖-๒๐๐๒-๐๒๐	นักการ	๑๐๘,๐๐๐	๒๔,๐๐๐	๑๓๒,๐๐๐
๒๒๕	นางพรทิพย์ กุณา	ปวส.	๐๖-๒๐๐๒-๐๒๑	นักการ	๐๖-๒๐๐๒-๐๒๑	นักการ	๑๐๘,๐๐๐	๒๔,๐๐๐	๑๓๒,๐๐๐
๒๒๖			๐๖-๒๐๐๒-๐๒๒	นักการ	๐๖-๒๐๐๒-๐๒๒	นักการ	๑๐๘,๐๐๐	๒๔,๐๐๐	ว่างเต็ม
๒๒๗	นายไพบุลย์ อินริราย	ม.๓	๐๖-๒๐๐๒-๐๒๓	นักการ	๐๖-๒๐๐๒-๐๒๓	นักการ	๑๐๘,๐๐๐	๒๔,๐๐๐	๑๓๒,๐๐๐
๒๒๘	นางธัญสินี เดือนจันทร์ฉาย	ป.ตรี	๐๖-๒๐๐๒-๐๒๔	นักการ	๐๖-๒๐๐๒-๐๒๔	นักการ	๑๐๘,๐๐๐	๒๔,๐๐๐	๑๓๒,๐๐๐
๒๒๙	นายอนันตชัย แสนสุข	ป.ตรี	๐๖-๒๐๐๒-๐๒๕	นักการ	๐๖-๒๐๐๒-๐๒๕	นักการ	๑๐๘,๐๐๐	๒๔,๐๐๐	๑๓๒,๐๐๐
	กองยุทธศาสตร์และงบประมาณ								
๒๓๐	นายธานนท์ สีลา	ป.ตรี	๐๗-๓๑๐๓-๐๐๑	ผู้ช่วยนักวิเคราะห์นโยบายและแผน	๐๗-๓๑๐๓-๐๐๑	ผู้ช่วยนักวิเคราะห์นโยบายและแผน	๑๘๗,๒๐๐	-	๑๘๗,๒๐๐
๒๓๑	นางสาวชนกนันท์ วงษ์ศรีวิชัย	ป.ตรี	๐๗-๔๑๐๑-๐๑๗	ผู้ช่วยเจ้าพนักงานธุรการ	๐๗-๔๑๐๑-๐๑๗	ผู้ช่วยเจ้าพนักงานธุรการ	๑๔๑,๖๐๐	๒๔,๐๐๐	๑๖๕,๖๐๐
๒๓๒			๐๗-๑๐๐๑-๐๒๘	พนักงานขับรถยนต์	๐๗-๑๐๐๑-๐๒๘	พนักงานขับรถยนต์	๑๑๒,๘๐๐	๒๔,๐๐๐	ว่างเต็ม
๒๓๓	นางสาวพรณี ใจน้อย	ม.๖	๐๗-๒๐๐๑-๐๔๐	คนงาน	๐๗-๒๐๐๑-๐๔๐	คนงาน	๑๐๘,๐๐๐	๒๔,๐๐๐	๑๓๒,๐๐๐
๒๓๔			๐๗-๒๐๐๑-๐๔๑	คนงาน	๐๗-๒๐๐๑-๐๔๑	คนงาน	๑๐๘,๐๐๐	๒๔,๐๐๐	ว่างเต็ม
๒๓๕	นายเกียรติศักดิ์ อินตะ	ป.๖	๐๗-๒๐๐๒-๐๒๖	นักการ	๐๗-๒๐๐๒-๐๒๖	นักการ	๑๐๘,๐๐๐	๒๔,๐๐๐	๑๓๒,๐๐๐
๒๓๖			๐๗-๒๐๐๒-๐๒๗	นักการ	๐๗-๒๐๐๒-๐๒๗	นักการ	๑๐๘,๐๐๐	๒๔,๐๐๐	ว่างเต็ม
๒๓๗	นางสาวอรุณี ดวงดาว	ม.๖	๐๗-๒๐๐๒-๐๒๘	นักการ	๐๗-๒๐๐๒-๐๒๘	นักการ	๑๐๘,๐๐๐	๒๔,๐๐๐	๑๓๒,๐๐๐

ที่	ชื่อ-สกุล	คุณวุฒิการศึกษา	กรอบอัตรากำลังเดิม		กรอบอัตรากำลังใหม่		เงินเดือน		หมายเหตุ
			เลขที่ตำแหน่ง	ตำแหน่ง	เลขที่ตำแหน่ง	ตำแหน่ง	เงินเดือนรวมทั้งปี	เงินเพิ่มอื่น ๆ	
๒๓๘	นายธนชาติ จิตอารีย์รัตน์	ปวส.	๐๗-๒๐๐๒-๐๒๙	นักการ	๐๗-๒๐๐๒-๐๒๙	นักการ	๑๐๘,๐๐๐	๒๔,๐๐๐	๑๓๒,๐๐๐
	กองการศึกษา								
๒๓๙	นายรัตพล สีตะระโส	ป.ตรี	๐๘-๓๘๐๖-๐๐๑	ผู้ช่วยนักสันตนาการ	๐๘-๓๘๐๖-๐๐๑	ผู้ช่วยนักสันตนาการ	๒๑๓,๑๒๐	-	๒๑๓,๑๒๐
๒๔๐	นางสาวศิรินันท์ สุนทร	ป.ตรี	๐๘-๓๑๐๖-๐๐๒	ผู้ช่วยนักวิชาการคอมพิวเตอร์	๐๘-๓๑๐๖-๐๐๒	ผู้ช่วยนักวิชาการคอมพิวเตอร์	๒๑๐,๗๒๐	-	๒๑๐,๗๒๐
๒๔๑	นางสาวธันขพร เขียวนั้งใจ	ป.ตรี	๐๘-๓๘๐๑-๐๐๑	ผู้ช่วยนักวิชาการศึกษา	๐๘-๓๘๐๑-๐๐๑	ผู้ช่วยนักวิชาการศึกษา	๑๘๕,๔๐๐	-	๑๘๕,๔๐๐
๒๔๒			๐๘-๓๘๐๑-๐๐๒	ผู้ช่วยนักวิชาการศึกษา	๐๖-๓๖๐๑-๐๐๔	ผู้ช่วยนักวิชาการศึกษา	๑๘๐,๐๐๐	-	ว่างเดิม
๒๔๓	นายบุญส่ง อาวาส	ป.๖	๐๘-๑๐๑๑-๐๒๙	พนักงานขับรถยนต์	๐๘-๑๐๑๑-๐๒๙	พนักงานขับรถยนต์	๑๙๘,๑๒๐	-	๑๙๘,๑๒๐
๒๔๔	นายประสาธ กั้นจะนะ	ป.ตรี	๐๘-๑๐๑๑-๐๓๐	พนักงานขับรถยนต์	๐๘-๑๐๑๑-๐๓๐	พนักงานขับรถยนต์	๑๔๐,๔๐๐	๒๔,๐๐๐	๑๖๔,๔๐๐
๒๔๕	นายจำนงค์ กลิ่นสุข	ป.ตรี	๐๘-๑๐๑๑-๐๓๑	พนักงานขับรถยนต์	๐๘-๑๐๑๑-๐๓๑	พนักงานขับรถยนต์	๑๓๑,๕๒๐	๒๔,๐๐๐	๑๕๕,๕๒๐
๒๔๖	นายอดิศร เครืออรุณ	ป.ตรี	๐๘-๔๘๐๒-๐๐๑	ผู้ช่วยเจ้าพนักงานห้องสมุด	๐๘-๔๘๐๒-๐๐๑	ผู้ช่วยเจ้าพนักงานห้องสมุด	๑๓๒,๙๖๐	๒๔,๐๐๐	๑๕๖,๙๖๐
๒๔๗	นางสาวจันทร์จิรา กั้นทวงค์	ปวส.	๐๘-๔๒๐๑-๐๐๓	ผู้ช่วยเจ้าพนักงานการเงินและบัญชี	๐๘-๔๒๐๑-๐๐๓	ผู้ช่วยเจ้าพนักงานการเงินและบัญชี	๑๔๑,๖๐๐	๒๔,๐๐๐	๑๖๕,๖๐๐
๒๔๘	นายรัฐวิทย์ คามณีนวงศ์	ป.ตรี	๐๘-๔๒๐๑-๐๐๔	ผู้ช่วยเจ้าพนักงานการเงินและบัญชี	๐๘-๔๒๐๑-๐๐๔	ผู้ช่วยเจ้าพนักงานการเงินและบัญชี	๑๔๓,๕๒๐	๒๔,๐๐๐	๑๖๗,๕๒๐
๒๔๙	นางสาวสุกัญญา กาวใจ	ป.ตรี	๐๘-๔๑๐๑-๐๑๘	ผู้ช่วยเจ้าพนักงานธุรการ	๐๘-๔๑๐๑-๐๑๘	ผู้ช่วยเจ้าพนักงานธุรการ	๑๓๖,๙๒๐	๒๔,๐๐๐	๑๖๐,๙๒๐
๒๕๐	นางสาวฐิติกรีน ตำน้อย	ป.ตรี	๐๘-๔๑๐๑-๐๑๙	ผู้ช่วยเจ้าพนักงานธุรการ	๐๘-๔๑๐๑-๐๑๙	ผู้ช่วยเจ้าพนักงานธุรการ	๑๔๗,๘๔๐	๒๔,๐๐๐	๑๗๑,๘๔๐
๒๕๑			๐๘-๔๑๐๑-๐๒๙	ผู้ช่วยเจ้าพนักงานธุรการ	๐๑-๑๐๑๑-๐๐๓	ผู้ช่วยเจ้าพนักงานธุรการ	๑๓๘,๐๐๐	๒๔,๐๐๐	ว่างเดิม
๒๕๒	นายณัฐกานต์ สำเภา	ป.ตรี	๐๘-๒๐๐๑-๐๔๒	คนงาน	๐๘-๒๐๐๑-๐๔๒	คนงาน	๑๐๘,๐๐๐	๒๔,๐๐๐	๑๓๒,๐๐๐
๒๕๓	นางสาวนัสรีนทร์ แสงทอง	ป.ตรี	๐๘-๒๐๐๑-๐๔๓	คนงาน	๐๘-๒๐๐๑-๐๔๓	คนงาน	๑๐๘,๐๐๐	๒๔,๐๐๐	๑๓๒,๐๐๐
๒๕๔	นางสาวพนิดา เพชรปรางณี	ป.ตรี	๐๘-๒๐๐๑-๐๔๔	คนงาน	๐๘-๒๐๐๑-๐๔๔	คนงาน	๑๐๘,๐๐๐	๒๔,๐๐๐	๑๓๒,๐๐๐
๒๕๕			๐๘-๒๐๐๑-๐๔๕	คนงาน	๐๘-๒๐๐๑-๐๔๕	คนงาน	๑๐๘,๐๐๐	๒๔,๐๐๐	ว่างเดิม
๒๕๖	นายฤทธิพร ตระการนิตธรรม	ม.๖	๐๘-๒๐๐๒-๐๒๗	นักการ	๐๘-๒๐๐๒-๐๒๗	นักการ	๑๐๘,๐๐๐	๒๔,๐๐๐	๑๓๒,๐๐๐
๒๕๗	นายประสิทธิ์ แสนคำลือ	ม.๖	๐๘-๒๐๐๒-๐๒๘	นักการ	๐๘-๒๐๐๒-๐๒๘	นักการ	๑๐๘,๐๐๐	๒๔,๐๐๐	๑๓๒,๐๐๐
๒๕๘	นางน้อย อาวาส	ป.๖	๐๘-๒๐๐๒-๐๒๙	นักการ	๐๘-๒๐๐๒-๐๒๙	นักการ	๑๐๘,๐๐๐	๒๔,๐๐๐	๑๓๒,๐๐๐
๒๕๙	นางสาววิศขา ฉลาดดี	ป.ตรี	๐๘-๒๐๐๒-๐๓๐	นักการ	๐๘-๒๐๐๒-๐๓๐	นักการ	๑๐๘,๐๐๐	๒๔,๐๐๐	๑๓๒,๐๐๐
๒๖๐	นางสาวพัชราภรณ์ เพิ่มสุข	ป.ตรี	๐๘-๒๐๐๒-๐๓๑	นักการ	๐๘-๒๐๐๒-๐๓๑	นักการ	๑๐๘,๐๐๐	๒๔,๐๐๐	๑๓๒,๐๐๐
๒๖๑	นางสาวรุจิรา เครือเรือน	ป.ตรี	๐๘-๒๐๐๒-๐๓๒	นักการ	๐๘-๒๐๐๒-๐๓๒	นักการ	๑๐๘,๐๐๐	๒๔,๐๐๐	๑๓๒,๐๐๐
๒๖๒	นางสาววิรัชญา ฉันทิกุล	ปวช.	๐๘-๒๐๐๒-๐๓๓	นักการ	๐๘-๒๐๐๒-๐๓๓	นักการ	๑๐๘,๐๐๐	๒๔,๐๐๐	๑๓๒,๐๐๐
๒๖๓	นายธีรพงศ์ แก้วฤทธิ์	ม.๖	๐๘-๒๐๐๒-๐๓๔	นักการ	๐๘-๒๐๐๒-๐๓๔	นักการ	๑๐๘,๐๐๐	๒๔,๐๐๐	๑๓๒,๐๐๐

ที่	ชื่อ-สกุล	คุณวุฒิการศึกษา	กรอบอัตรากำลังเดิม		กรอบอัตรากำลังใหม่		เงินเดือน		หมายเหตุ
			เลขที่ตำแหน่ง	ตำแหน่ง	เลขที่ตำแหน่ง	ตำแหน่ง	เงินเดือนรวมทั้งปี	เงินเพิ่มอื่น ๆ	
๒๖๔	นายนิพล บุกแก้ว	ป.๖	๐๘-๒๐๐๕-๐๐๑	ภารโรง	๐๘-๒๐๐๕-๐๐๑	ภารโรง	๑๐๘,๐๐๐	๒๔,๐๐๐	๑๓๒,๐๐๐
๒๖๕	นายสมพจน์ มีเงิน	ป.๖	๐๘-๒๐๐๕-๐๐๒	ภารโรง	๐๘-๒๐๐๕-๐๐๒	ภารโรง	๑๐๘,๐๐๐	๒๔,๐๐๐	๑๓๒,๐๐๐
๒๖๖			๐๘-๒๐๐๕-๐๐๓	ภารโรง	๐๘-๒๐๐๕-๐๐๓	ภารโรง	๑๐๘,๐๐๐	๒๔,๐๐๐	ว่างเดิม
๒๖๗	นายพงษ์ทัต แสนคำ	ปวช.	๐๘-๒๐๐๕-๐๐๔	ภารโรง	๐๘-๒๐๐๕-๐๐๔	ภารโรง	๑๐๘,๐๐๐	๒๔,๐๐๐	๑๓๒,๐๐๐
	กองช่างสุขาภิบาล								
๒๖๘	นางสาวปาริฉัตร เขียวจันทร์	ป.ตรี	๑๐-๓๖๐๖-๐๐๑	ผู้ช่วยนักวิชาการสุขาภิบาล	๑๐-๓๖๐๖-๐๐๑	ผู้ช่วยนักวิชาการสุขาภิบาล	๒๐๘,๖๘๐	-	๒๐๘,๖๘๐
๒๖๙	นายวัชรินทร์ ปาละภาค	ปวส.	๑๐-๔๗๐๕-๐๐๑	ผู้ช่วยนายช่างเครื่องกล	๑๐-๔๗๐๕-๐๐๑	ผู้ช่วยนายช่างเครื่องกล	๒๐๗,๗๒๐	-	๒๐๗,๗๒๐
๒๗๐	นายปรีชา จารุพงศ์	ปวส.	๑๐-๔๗๐๖-๐๐๔	ผู้ช่วยนายช่างไฟฟ้า	๑๐-๔๗๐๖-๐๐๔	ผู้ช่วยนายช่างไฟฟ้า	๒๐๖,๗๖๐	-	๒๐๖,๗๖๐
๒๗๑	นายสมบูรณ์ พันธุ์ดี	ป.ตรี	๑๐-๔๑๐๑-๐๒๐	ผู้ช่วยเจ้าพนักงานธุรการ	๑๐-๔๑๐๑-๐๒๐	ผู้ช่วยเจ้าพนักงานธุรการ	๑๘๘,๒๘๐	-	๑๘๘,๒๘๐
๒๗๒	นางสาวกชกร สารสุวรรณ	ป.ตรี	๑๐-๔๑๐๑-๐๒๑	ผู้ช่วยเจ้าพนักงานธุรการ	๑๐-๔๑๐๑-๐๒๑	ผู้ช่วยเจ้าพนักงานธุรการ	๑๓๘,๐๐๐	๒๔,๐๐๐	๑๖๒,๐๐๐
๒๗๓	นายประมวล บ้านกล้วย	ปวส.	๑๐-๑๐๐๓-๐๐๓	พนักงานขับเครื่องจักรกลขนาดหนัก	๑๐-๑๐๐๓-๐๐๓	พนักงานขับเครื่องจักรกลขนาดหนัก	๓๓๐,๔๘๐	-	๓๓๐,๔๘๐
๒๗๔			๑๐-๑๐๐๓-๐๐๔	พนักงานขับเครื่องจักรกลขนาดหนัก	๑๐-๑๐๐๓-๐๐๔	พนักงานขับเครื่องจักรกลขนาดหนัก	๑๘๐,๐๐๐	-	ว่างเดิม
๒๗๕	นายพิทวัส คำวัน	ป.ตรี	๑๐-๑๐๐๓-๐๐๕	พนักงานขับเครื่องจักรกลขนาดหนัก	๑๐-๑๐๐๓-๐๐๕	พนักงานขับเครื่องจักรกลขนาดหนัก	๒๓๗,๔๘๐	-	๒๓๗,๔๘๐
๒๗๖	นายโสฬส ปวงคำมา	ป.ตรี	๑๐-๑๐๐๑-๐๓๒	พนักงานขับรถยนต์	๑๐-๑๐๐๑-๐๓๒	พนักงานขับรถยนต์	๑๕๙,๙๖๐	๑๕,๒๔๐	๑๗๕,๒๐๐
๒๗๗	นางสาววิสสุตา ปงเต็มใจ	ป.ตรี	๑๐-๔๗๐๑-๐๐๓	ผู้ช่วยนายช่างโยธา	๑๐-๔๗๐๑-๐๐๓	ผู้ช่วยนายช่างโยธา	๑๔๐,๗๖๐	๒๔,๐๐๐	๑๖๔,๗๖๐
๒๗๘	นางสาวอมรรัตน์ กาวีเปิบ	ปวส.	๑๐-๔๗๐๑-๐๐๔	ผู้ช่วยนายช่างโยธา	๑๐-๔๗๐๑-๐๐๔	ผู้ช่วยนายช่างโยธา	๑๔๒,๒๐๐	๒๔,๐๐๐	๑๖๖,๒๐๐
๒๗๙	นายฤทธิเกียรติ กาวิชัย	ม.๖	๑๐-๒๐๐๒-๐๓๕	นักการ	๑๐-๒๐๐๒-๐๓๕	นักการ	๑๐๘,๐๐๐	๒๔,๐๐๐	๑๓๒,๐๐๐
๒๘๐			๑๐-๒๐๐๒-๐๓๖	นักการ	๑๐-๒๐๐๒-๐๓๖	นักการ	๑๐๘,๐๐๐	๒๔,๐๐๐	ว่างเดิม
๒๘๑	นางสาวอาวีษฐา แสงทอง	ป.ตรี	๑๐-๒๐๐๒-๐๓๗	นักการ	๑๐-๒๐๐๒-๐๓๗	นักการ	๑๐๘,๐๐๐	๒๔,๐๐๐	๑๓๒,๐๐๐
๒๘๑	นายณรงค์ คำหล้า	ป.๖	๑๐-๒๐๐๑-๐๔๖	คนงาน	๑๐-๒๐๐๑-๐๔๖	คนงาน	๑๐๘,๐๐๐	๒๔,๐๐๐	๑๓๒,๐๐๐
๒๘๒	นางสาวอริษา ท้าวน้อย	ปวส.	๑๐-๒๐๐๑-๐๔๗	คนงาน	๑๐-๒๐๐๑-๐๔๗	คนงาน	๑๐๘,๐๐๐	๒๔,๐๐๐	๑๓๒,๐๐๐
๒๘๓	นางสาวอัมพร เตรียมอ้าย	ปวส.	๑๐-๒๐๐๑-๐๔๘	คนงาน	๑๐-๒๐๐๑-๐๔๘	คนงาน	๑๐๘,๐๐๐	๒๔,๐๐๐	๑๓๒,๐๐๐
๒๘๔			๑๐-๒๐๐๑-๐๔๙	คนงาน	๑๐-๒๐๐๑-๐๔๙	คนงาน	๑๐๘,๐๐๐	๒๔,๐๐๐	ว่างเดิม
๒๘๕	นางสาววันเพ็ญ ทิมเทศ	ม.๓	๑๐-๒๐๐๑-๐๕๐	คนงาน	๑๐-๒๐๐๑-๐๕๐	คนงาน	๑๐๘,๐๐๐	๒๔,๐๐๐	๑๓๒,๐๐๐
๒๘๖			๑๐-๒๐๐๑-๐๕๑	คนงาน	๑๐-๒๐๐๑-๐๕๑	คนงาน	๑๐๘,๐๐๐	๒๔,๐๐๐	ว่างเดิม
๒๘๗	นายนพพร ไบนานา	ม.๖	๑๐-๒๐๐๑-๐๕๒	คนงาน	๑๐-๒๐๐๑-๐๕๒	คนงาน	๑๐๘,๐๐๐	๒๔,๐๐๐	๑๓๒,๐๐๐
๒๘๘	นายสาธิต คำรินทร์	ม.๖	๑๐-๒๐๐๑-๐๕๓	คนงาน	๑๐-๒๐๐๑-๐๕๓	คนงาน	๑๐๘,๐๐๐	๒๔,๐๐๐	๑๓๒,๐๐๐

ที่	ชื่อ-สกุล	คุณวุฒิการศึกษา	กรอบอัตรากำลังเดิม		กรอบอัตรากำลังใหม่		เงินเดือน		หมายเหตุ
			เลขที่ตำแหน่ง	ตำแหน่ง	เลขที่ตำแหน่ง	ตำแหน่ง	เงินเดือนรวมทั้งปี	เงินเพิ่มอื่น ๆ	
๒๘๙	นายวิเชียร สีเทียน	ป.ตรี	๑๐-๒๐๐๑-๐๕๔	คนงาน	๑๐-๒๐๐๑-๐๕๔	คนงาน	๑๐๘,๐๐๐	๒๔,๐๐๐	๑๓๒,๐๐๐
๒๙๐	นายสมบุญเงิน	ป.๔	๑๐-๒๐๐๑-๐๕๕	คนงาน	๑๐-๒๐๐๑-๐๕๕	คนงาน	๑๐๘,๐๐๐	๒๔,๐๐๐	๑๓๒,๐๐๐
๒๙๑	นายบุญมี เหล่าหาญ	ป.ตรี	๑๐-๒๐๐๑-๐๕๖	คนงาน	๑๐-๒๐๐๑-๐๕๖	คนงาน	๑๐๘,๐๐๐	๒๔,๐๐๐	๑๓๒,๐๐๐
	กองสวัสดิการสังคม								
๒๙๒	นางสาวปาริภา กันยารอง	ป.ตรี	๑๑-๓๘๐๑-๐๐๑	ผู้ช่วยนักพัฒนาชุมชน	๑๑-๓๘๐๑-๐๐๑	ผู้ช่วยนักพัฒนาชุมชน	๑๘๕,๔๐๐	-	๑๘๕,๔๐๐
๒๙๓	นายณัฐพล ตาเรือนสอน	ป.ตรี	๑๑-๔๘๐๑-๐๐๑	ผู้ช่วยเจ้าพนักงานพัฒนาชุมชน	๑๑-๔๘๐๑-๐๐๑	ผู้ช่วยเจ้าพนักงานพัฒนาชุมชน	๑๔๒,๒๐๐	๒๔,๐๐๐	๑๖๖,๒๐๐
๒๙๔	นางสาวหนูคิด เนียมชุมแสง	ปวส.	๑๑-๔๘๐๑-๐๐๒	ผู้ช่วยเจ้าพนักงานพัฒนาชุมชน	๑๑-๔๘๐๑-๐๐๒	ผู้ช่วยเจ้าพนักงานพัฒนาชุมชน	๑๔๒,๒๐๐	๒๔,๐๐๐	๑๖๖,๒๐๐
๒๙๕	นายวีระชัย สร้อยนาง	ป.ตรี	๑๑-๔๘๐๑-๐๐๓	ผู้ช่วยเจ้าพนักงานพัฒนาชุมชน	๑๑-๔๘๐๑-๐๐๓	ผู้ช่วยเจ้าพนักงานพัฒนาชุมชน	๑๔๔,๐๐๐	๒๔,๐๐๐	๑๖๘,๐๐๐
๒๙๖	นางสาวจุฑามาศ มั่งอะนะ	ปวส.	๑๑-๔๘๐๑-๐๐๔	ผู้ช่วยเจ้าพนักงานพัฒนาชุมชน	๑๑-๔๘๐๑-๐๐๔	ผู้ช่วยเจ้าพนักงานพัฒนาชุมชน	๑๖๑,๗๖๐	๑๓,๔๔๐	๑๗๕,๒๐๐
๒๙๗	นางสาวณัฐวรัญญ์ อนุยูร	ป.ตรี	๑๑-๔๘๐๑-๐๐๕	ผู้ช่วยเจ้าพนักงานพัฒนาชุมชน	๑๑-๔๘๐๑-๐๐๕	ผู้ช่วยเจ้าพนักงานพัฒนาชุมชน	๑๔๒,๒๐๐	๒๔,๐๐๐	๑๖๖,๒๐๐
๒๙๘	นางกนกวรรณ เดชะ	ป.ตรี	๑๑-๔๑๐๑-๐๒๒	ผู้ช่วยเจ้าพนักงานธุรการ	๑๑-๔๑๐๑-๐๒๒	ผู้ช่วยเจ้าพนักงานธุรการ	๑๕๗,๙๒๐	๑๗,๒๘๐	๑๗๕,๒๐๐
๒๙๙	นางสาววิจิตรรา ดวงสุริยะ	ป.ตรี	๑๑-๔๑๐๑-๐๒๓	ผู้ช่วยเจ้าพนักงานธุรการ	๑๑-๔๑๐๑-๐๒๓	ผู้ช่วยเจ้าพนักงานธุรการ	๑๓๘,๐๐๐	๒๔,๐๐๐	๑๖๒,๐๐๐
๓๐๐	น.ส.สุภาภรณ์ ใจลังกา	ปวส.	๑๑-๔๒๐๑-๐๐๕	ผู้ช่วยเจ้าพนักงานการเงินและบัญชี	๑๑-๔๒๐๑-๐๐๕	ผู้ช่วยเจ้าพนักงานการเงินและบัญชี	๑๔๒,๙๒๐	๒๔,๐๐๐	๑๖๖,๙๒๐
๓๐๑	นายสมจิต มีเงิน	ม.๓	๑๑-๑๐๐๑-๐๓๓	พนักงานขับรถยนต์	๑๑-๑๐๐๑-๐๓๓	พนักงานขับรถยนต์	๑๑๙,๘๘๐	๒๔,๐๐๐	๑๔๓,๘๘๐
๓๐๒	นายพงศธร ละน้อย	ม.๓	๑๑-๑๐๐๑-๐๓๔	พนักงานขับรถยนต์	๑๑-๑๐๐๑-๐๓๔	พนักงานขับรถยนต์	๑๒๒,๑๖๐	๒๔,๐๐๐	๑๔๖,๑๖๐
๓๐๓			๑๑-๒๐๐๑-๐๕๗	คนงาน	๑๑-๒๐๐๑-๐๕๗	คนงาน	๑๐๘,๐๐๐	๒๔,๐๐๐	ว่างเดิม
๓๐๔			๑๑-๒๐๐๑-๐๕๘	คนงาน	๑๑-๒๐๐๑-๐๕๘	คนงาน	๑๐๘,๐๐๐	๒๔,๐๐๐	ว่างเดิม
๓๐๕	นายสุรชัย ศรีกมลวัลย์	ป.ตรี	๑๑-๒๐๐๑-๐๕๙	คนงาน	๑๑-๒๐๐๑-๐๕๙	คนงาน	๑๐๘,๐๐๐	๒๔,๐๐๐	๑๓๒,๐๐๐
๓๐๖			๑๑-๒๐๐๑-๐๖๐	คนงาน	๑๑-๒๐๐๑-๐๖๐	คนงาน	๑๐๘,๐๐๐	๒๔,๐๐๐	ว่างเดิม
๓๐๗	นายสมคิด คำใส	ป.๖	๑๑-๒๐๐๑-๐๖๑	คนงาน	๑๑-๒๐๐๑-๐๖๑	คนงาน	๑๐๘,๐๐๐	๒๔,๐๐๐	๑๓๒,๐๐๐
๓๐๘			๑๑-๒๐๐๑-๐๖๒	คนงาน	๑๑-๒๐๐๑-๐๖๒	คนงาน	๑๐๘,๐๐๐	๒๔,๐๐๐	ว่างเดิม
๓๐๙	นางสาวอรสิริ ปิ่นศรี	ป.ตรี	๑๑-๒๐๐๒-๐๓๘	นักการ	๑๑-๒๐๐๒-๐๓๘	นักการ	๑๐๘,๐๐๐	๒๔,๐๐๐	๑๓๒,๐๐๐
๓๑๐			๑๑-๒๐๐๒-๐๓๙	นักการ	๑๑-๒๐๐๒-๐๓๙	นักการ	๑๐๘,๐๐๐	๒๔,๐๐๐	ว่างเดิม
๓๑๑	นางสาวณัฐณา กล้าจอหอ	ป.ตรี	๑๑-๒๐๐๒-๐๔๐	นักการ	๑๑-๒๐๐๒-๐๔๐	นักการ	๑๐๘,๐๐๐	๒๔,๐๐๐	๑๓๒,๐๐๐
๓๑๒	นางสาวณัฐลิกา ไพรมณี	ปวส.	๑๑-๒๐๐๒-๐๔๑	นักการ	๑๑-๒๐๐๒-๐๔๑	นักการ	๑๐๘,๐๐๐	๒๔,๐๐๐	๑๓๒,๐๐๐
	กองการเจ้าหน้าที่								
๓๑๓	นายวิชชากร เชื้อนแก้ว	ป.ตรี	๒๙-๓๑๐๖-๐๐๓	ผู้ช่วยนักวิชาการคอมพิวเตอร์	๒๙-๓๑๐๖-๐๐๓	ผู้ช่วยนักวิชาการคอมพิวเตอร์	๑๘๕,๔๐๐	-	๑๘๕,๔๐๐

ที่	ชื่อ- สกุล	คุณวุฒิ การศึกษา	กรอบอัตรากำลังเดิม		กรอบอัตรากำลังใหม่		เงินเดือน		หมายเหตุ
			เลขที่ ตำแหน่ง	ตำแหน่ง	เลขที่ ตำแหน่ง	ตำแหน่ง	เงินเดือน รวมทั้งปี	เงินเพิ่ม อื่น ๆ	
๓๑๔	นางสาวปภาดา ปัญญาสิทธิ์	ป.ตรี	๒๙-๔๑๐๑-๐๒๔	ผู้ช่วยเจ้าพนักงานธุรการ	๒๙-๔๑๐๑-๐๒๔	ผู้ช่วยเจ้าพนักงานธุรการ	๑๔๘,๒๐๐	๒๔,๐๐๐	๑๗๒,๒๐๐
๓๑๕			๒๙-๒๐๐๒-๐๔๒	นักการ	๒๙-๒๐๐๒-๐๔๒	นักการ	๑๐๘,๐๐๐	๒๔,๐๐๐	ว่างเดิม
๓๑๕			๒๙-๒๐๐๑-๐๖๓	คนงาน	๒๙-๒๐๐๑-๐๖๓	คนงาน	๑๐๘,๐๐๐	๒๔,๐๐๐	ว่างเดิม
๓๑๖	นางสาวจันทร์จิรา แสนโน	ม.๖	๒๙-๒๐๐๑-๐๖๔	คนงาน	๒๙-๒๐๐๑-๐๖๔	คนงาน	๑๐๘,๐๐๐	๒๔,๐๐๐	๑๓๒,๐๐๐

โครงสร้างการแบ่งส่วนราชการของสำนักปลัดเทศบาล

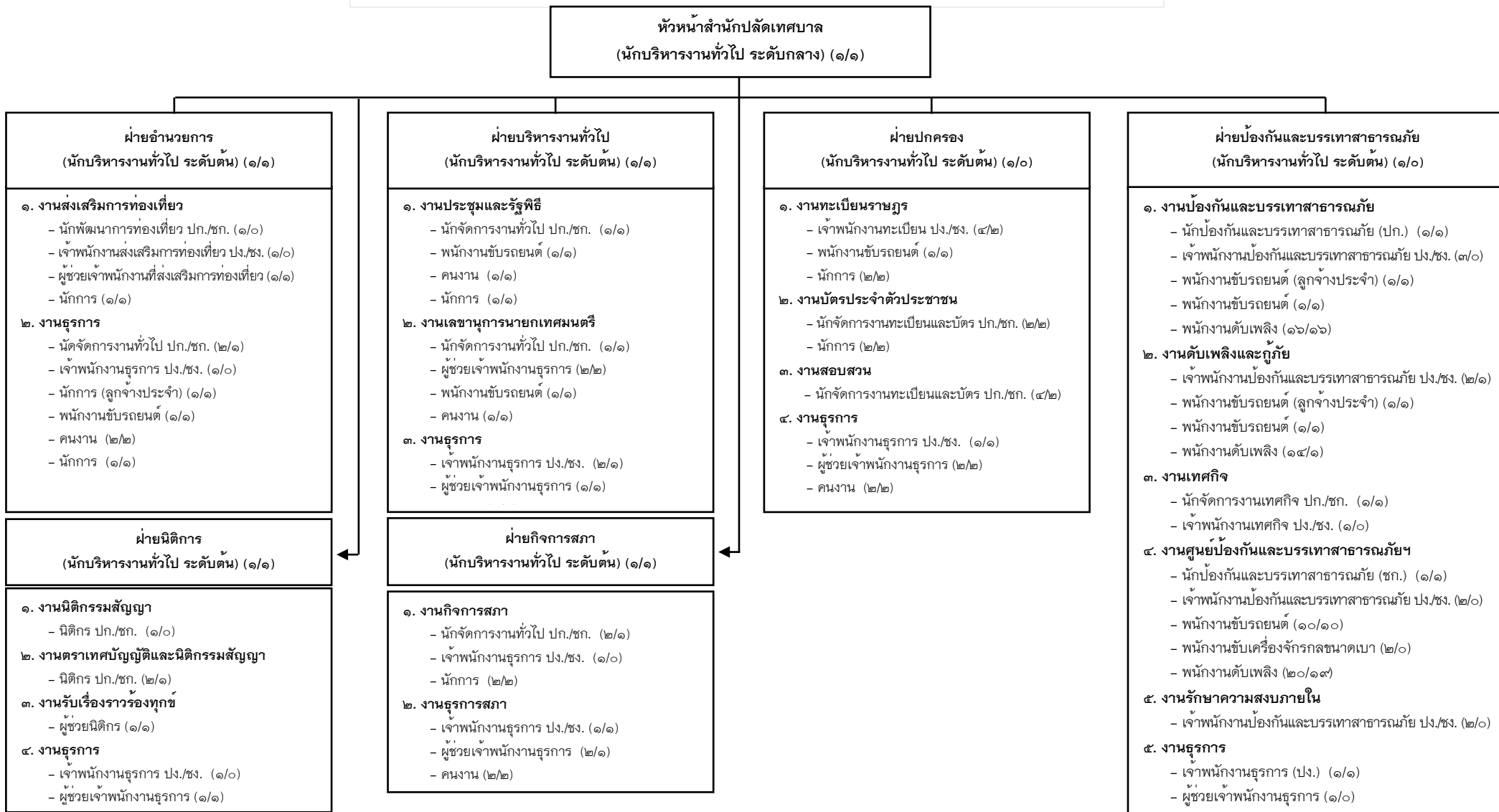

ระดับ	อำนวยการ	อำนวยการ	อำนวยการ	ปฏิบัติการ/ ชำนาญการ	ปฏิบัติงาน/ชำนาญงาน	ลูกจ้างประจำ	พนักงานจ้าง ตามภารกิจ	พนักงานจ้าง ทั่วไป	รวมทั้งสิ้น
	สูง	กลาง	ต้น						
กรอบอัตรากำลัง	๐	๑	๖	๑๙	๒๓	๓	๒๔	๖๘	๑๔๘
คนครอง	๐	๑	๔	๑๓	๖	๓	๒๔	๖๕	๑๑๕
ตำแหน่งว่าง	๐	๐	๒	๖	๑๗	๐	๔	๓	๔๘

โครงสร้างการแบ่งส่วนราชการของกองคลัง

ผู้อำนวยการกองคลัง
(นักบริหารงานการคลัง ระดับกลาง) (๑/๑)

ฝ่ายบริหารงานคลัง
(นักบริหารงานการคลัง ระดับต้น) (๑/๑)

๑. งานการเงินและบัญชี
- นักวิชาการเงินและบัญชี ปก./ชก. (๒/๒)
- เจ้าพนักงานการเงินและบัญชี ปง./ชง. (๓/๑)
- ผู้ช่วยเจ้าพนักงานการเงินและบัญชี (๑/๑)

๒. งานสถิติการคลัง
- เจ้าพนักงานการเงินและบัญชี ปง./ชง. (๒/๐)

๓. งานธุรการ
- นักจัดการงานทั่วไป ปก. (๑/๑)
- เจ้าพนักงานธุรการ ปง./ชง. (๔/๒)
- ผู้ช่วยเจ้าพนักงานธุรการ (๒/๑)
- พนักงานขับรถยนต์ (๑/๑)

ฝ่ายพัฒนารายได้
(นักบริหารงานการคลัง ระดับต้น) (๑/๑)

๑. งานพัฒนารายได้
- นักวิชาการจัดเก็บรายได้ (ชก.) (๑/๑)
- เจ้าพนักงานจัดเก็บรายได้ ปง./ชง. (๒/๒)
- ผู้ช่วยเจ้าพนักงานธุรการ (๑/๐)

๒. งานผลประโยชน์
- เจ้าพนักงานจัดเก็บรายได้ ปง./ชง. (๓/๓)

๓. งานเร่งรัดรายได้
- นักการ (๑/๑)
- คนงาน (๔/๓)

ฝ่ายพัสดุ
(นักบริหารงานการคลัง ระดับต้น) (๑/๐)

๑. งานจัดหาพัสดุ
- เจ้าพนักงานพัสดุ ปง./ชง. (๖/๔)
- นักการ (๒/๐)

๒. งานพิจารณา คึกษา วิเคราะห์ ตรวจสอบพัสดุ
- เจ้าพนักงานพัสดุ ปง./ชง. (๔/๐)
- นักการ (๒/๑)

ฝ่ายแผนที่ภาษีและทะเบียนทรัพย์สิน
(นักบริหารงานการคลัง ระดับต้น) (๑/๐)

๑. งานแผนที่ภาษีและทะเบียนทรัพย์สิน
- นักวิชาการคลัง ปก./ชก. (๑/๐)
- เจ้าพนักงานการคลัง ปง./ชง. (๒/๑)
- นายช่างโยธา ปง./ชง. (๑/๐)
- นายช่างสำรวจ ปง./ชง. (๑/๐)
- ผู้ช่วยเจ้าพนักงานการคลัง (๑/๑)
- ลูกมือช่างแผนที่ภาษีและทะเบียนทรัพย์สิน (๑/๑)
- พนักงานขับรถยนต์ (๑/๑)
- คนงาน (๓/๒)

๒. งานบริการข้อมูลแผนที่ภาษีและทะเบียนทรัพย์สิน
- เจ้าพนักงานการคลัง ปง./ชง. (๓/๓)
- ผู้ช่วยเจ้าพนักงานการคลัง (๒/๒)

๓. งานเร่งรัดรายได้
- นักการ (๑/๑)
- คนงาน (๒/๒)

ระดับ	ผู้อำนวยการ สูง	อำนาจการ กลาง	อำนาจการ ต้น	ปฏิบัติการ/ ชำนาญการ	ปฏิบัติงาน/ ชำนาญงาน	ลูกจ้างประจำ	พนักงานจ้าง ตามภารกิจ	พนักงานจ้าง ทั่วไป	รวมทั้งสิ้น
กรอบอัตรากำลัง	๐	๑	๔	๓	๓๑	๐	๑๐	๑๓	๓๐
คนครอง	๐	๑	๒	๔	๑๖	๐	๖	๑๑	๔๐
ตำแหน่งว่าง	๐	๐	๒	๓	๑๕	๐	๔	๖	๓๐

หมายเหตุ : ตัวเลขที่อยู่ในวงเล็บ เช่น (๔/๓) เลข ๔ หมายถึง จำนวนตำแหน่งที่มีของงานนี้ เลข ๓ หมายถึง จำนวนคนครองตำแหน่ง

โครงสร้างการแบ่งส่วนราชการของกองช่าง

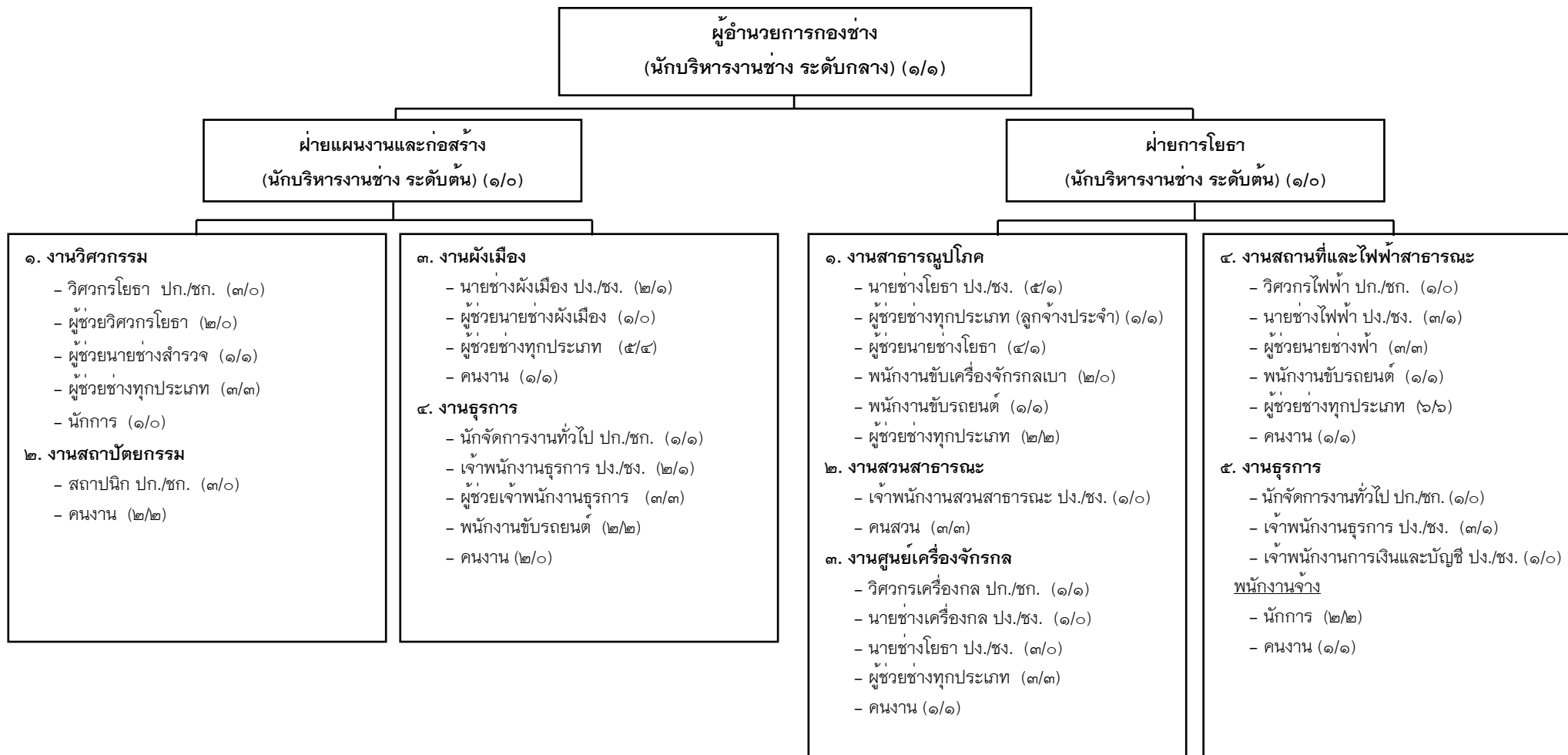

ระดับ	ผู้อำนวยการ สูง	ผู้อำนวยการ กลาง	ผู้อำนวยการ ต้น	ปฏิบัติการ/ ชำนาญการ	ปฏิบัติงาน/ ชำนาญงาน	ลูกจ้างประจำ	พนักงานจ้าง ตามภารกิจ	พนักงานจ้าง ทั่วไป	รวมทั้งสิ้น
กรอบอัตรากำลัง	๐	๑	๒	๙	๒๐	๑	๒๐	๓๓	๘๕
คนครอง	๐	๑	๐	๒	๕	๑	๑๒	๒๓	๔๓
ตำแหน่งว่าง	๐	๐	๒	๓	๑๕	๐	๘	๖	๓๔

หมายเหตุ : ตัวเลขที่อยู่ในวงเล็บ เช่น (๔/๓) เลข ๔ หมายถึง จำนวนตำแหน่งที่มีของงานนี้ เลข ๓ หมายถึง จำนวนคนครองตำแหน่ง

โครงสร้างการแบ่งส่วนราชการของกองสาธารณสุขและสิ่งแวดล้อม

ผู้อำนวยการกองสาธารณสุขและสิ่งแวดล้อม
(นักบริหารงานสาธารณสุขและสิ่งแวดล้อม ระดับกลาง)

ฝ่ายบริหารงานสาธารณสุข
(นักบริหารงานสาธารณสุขและสิ่งแวดล้อม ระดับต้น)

ฝ่ายบริการสาธารณสุข
(นักบริหารงานสาธารณสุขและสิ่งแวดล้อม ระดับต้น)

- ๑. งานสุขาภิบาลและอนามัยสิ่งแวดล้อม
 - ผู้ช่วยนักวิชาการสิ่งแวดล้อม (๑/๐)
 - คนงาน (๒/๑)
- ๒. งานวางแผนสาธารณสุข
 - นักวิชาการสาธารณสุข ปก./ชก. (๒/๒)
 - พนักงานขับรถยนต์ (๑/๑)
 - คนงาน (๑/๑)
 - นักการ (๑/๑)
- ๓. งานรักษาความสะอาด
 - คนงาน (๖/๕)
- ๔. งานป้องกันและควบคุมโรคติดต่อ
 - เจ้าพนักงานสาธารณสุขชุมชน ปง./ชง. (๑/๑)
 - นักการ (๑/๑)

- ๕. งานเผยแพร่และฝึกอบรม
 - นักวิชาการสาธารณสุข ปก./ชก. (๒/๑)
 - พนักงานขับรถยนต์ ลูกจ้างประจำ (๑/๑)
 - คนงาน (๑/๑)
- ๖. งานสัตวแพทย์
 - สัตวแพทย์ ปง./ชง. (๑/๐)
 - นักการ (๑/๑)
- ๗. งานธุรการ
 - เจ้าพนักงานธุรการ ปง./ชง. (๑/๑)
 - ผู้ช่วยเจ้าพนักงานธุรการ (๔/๔)
 - ผู้ช่วยเจ้าพนักงานการเงินและบัญชี (๑/๐)
 - พนักงานขับรถยนต์ (๑/๑)
 - คนงาน (๒/๒)

- ๑. งานศูนย์บริการสาธารณสุข
 - นายแพทย์ ปก./ชก. (๑/๑)
 - พยาบาลวิชาชีพ ปก./ชก. (๑/๑)
 - เกสซ์กร ปก./ชก. (๑/๑)
 - นักวิชาการสาธารณสุข ปก./ชก. (๒/๒)
 - นักวิชาการคอมพิวเตอร์ ปก./ชก. (๑/๑)
 - เจ้าพนักงานทันตสาธารณสุข ปง./ชง. (๑/๑)
 - ผู้ช่วยนักวิชาการสาธารณสุข (๔/๒)
 - ผู้ช่วยแพทย์แผนไทย (๒/๐)
 - ผู้ช่วยนักกายภาพบำบัด (๒/๐)
 - ผู้ช่วยนักเทคนิคการแพทย์ (๑/๐)
 - พนักงานขับรถยนต์ (๒/๒)
 - นักการ (๒/๒)

- ๒. งานส่งเสริมสุขภาพ
 - พยาบาลวิชาชีพ ปก./ชก. (๕/๔)
 - ผู้ช่วยพยาบาลวิชาชีพ (๒/๑)
 - พนักงานขับรถยนต์ (๑/๐)
- ๓. งานธุรการ
 - เจ้าพนักงานธุรการ ปง./ชง. (๒/๒)
 - เจ้าพนักงานการเงินและบัญชี ปง./ชง. (๑/๐)
 - ผู้ช่วยนักวิชาการคอมพิวเตอร์ (๑/๑)
 - ผู้ช่วยเจ้าพนักงานธุรการ (๒/๑)
 - นักการ (๑/๑)

ระดับ	อำนาจการสูง	อำนาจการกลาง	อำนาจการต้น	ปฏิบัติการ/ชำนาญการ	ปฏิบัติงาน/ชำนาญงาน	ลูกจ้างประจำ	พนักงานจ้างตามภารกิจ	พนักงานจ้างทั่วไป	รวมทั้งสิ้น
กรอบอัตรากำลัง	๐	๑	๒	๑๕	๓	๑	๒๕	๑๖	๖๙
คนครอง	๐	๑	๐	๑๓	๓	๑	๑๓	๑๔	๔๔
ตำแหน่งว่าง	๐	๐	๒	๒	๔	๐	๑๒	๒	๒๕

หมายเหตุ : ตัวเลขที่อยู่ในวงเล็บ เช่น (๔/๓) เลข ๔ หมายถึง จำนวนตำแหน่งที่มีของงานนี้ เลข ๓ หมายถึง จำนวนคนครองตำแหน่ง

โครงสร้างการแบ่งส่วนราชการของกองยุทธศาสตร์และงบประมาณ

ผู้อำนวยการกองยุทธศาสตร์และงบประมาณ
(นักบริหารงานทั่วไป ระดับกลาง) (๑/๑)

ฝ่ายบริหารงานทั่วไป (นักบริหารงานทั่วไป ระดับต้น) (๑/๑)
<p>๑. งานบริหารงานทั่วไป</p> <ul style="list-style-type: none"> - นักจัดการงานทั่วไป ปก./ชก. (๑/๑) <p>๒. งานบริการข้อมูลข่าวสาร</p> <ul style="list-style-type: none"> - นักจัดการงานทั่วไป ปก./ชก. (๑/๑) - นักการ (๒/๑) <p>๓. งานธุรการ</p> <ul style="list-style-type: none"> - เจ้าพนักงานธุรการ ปง./ชง. (๑/๐) - ผู้ช่วยเจ้าพนักงานธุรการ (๑/๑) - พนักงานขับรถยนต์ (๑/๐) - คนงาน (๑/๑)

ฝ่ายแผนและงบประมาณ (นักบริหารงานทั่วไป ระดับต้น) (๑/๐)
<p>๑. งานวิเคราะห์นโยบายและแผน</p> <ul style="list-style-type: none"> - นักวิเคราะห์นโยบายและแผน ปก./ชก. (๓/๓) <p>๒. งานจัดทำงบประมาณ</p> <ul style="list-style-type: none"> - นักวิเคราะห์นโยบายและแผน ปก./ชก. (๓/๓) <p>๓. งานธุรการ</p> <ul style="list-style-type: none"> - เจ้าพนักงานธุรการ ปง./ชง. (๑/๐) - ผู้ช่วยนักวิเคราะห์นโยบายและแผน (๑/๑)

ฝ่ายวิเทศสัมพันธ์ (นักบริหารงานทั่วไป ระดับต้น) (๑/๑)
<p>๑. งานประชาสัมพันธ์</p> <ul style="list-style-type: none"> - นักประชาสัมพันธ์ ปก./ชก. (๒/๑) - นักวิชาการคอมพิวเตอร์ ปก./ชก. (๑/๐) <p>๒. งานวิเทศสัมพันธ์</p> <ul style="list-style-type: none"> - นักจัดการงานทั่วไป ปก./ชก. (๒/๒) - นักวิเทศสัมพันธ์ ปก./ชก. (๑/๐) - นักการ (๒/๒) <p>๓. งานประชาสัมพันธ์</p> <ul style="list-style-type: none"> - เจ้าพนักงานธุรการ ปง./ชง. (๑/๐) - คนงาน (๑/๐) - นักการ (๑/๑)

ระดับ	อำนาจการสูง	อำนาจการกลาง	อำนาจการต้น	ปฏิบัติการ/ชำนาญการ	ปฏิบัติงาน/ชำนาญงาน	ลูกจ้างประจำ	พนักงานจ้างตามภารกิจ	พนักงานจ้างทั่วไป	รวมทั้งสิ้น
กรอบอัตรากำลัง	๐	๑	๓	๑๔	๓	๐	๓	๖	๒๗
คนครอง	๐	๑	๒	๑๑	๐	๐	๒	๔	๑๗
ตำแหน่งว่าง	๐	๐	๑	๓	๓	๐	๑	๒	๑๐

หมายเหตุ : ตัวเลขที่อยู่ในวงเล็บ เช่น (๔/๓) เลข ๔ หมายถึง จำนวนตำแหน่งที่มีของงานนี้ เลข ๓ หมายถึง จำนวนคนครองตำแหน่ง

โครงสร้างการแบ่งส่วนราชการของกองการศึกษา

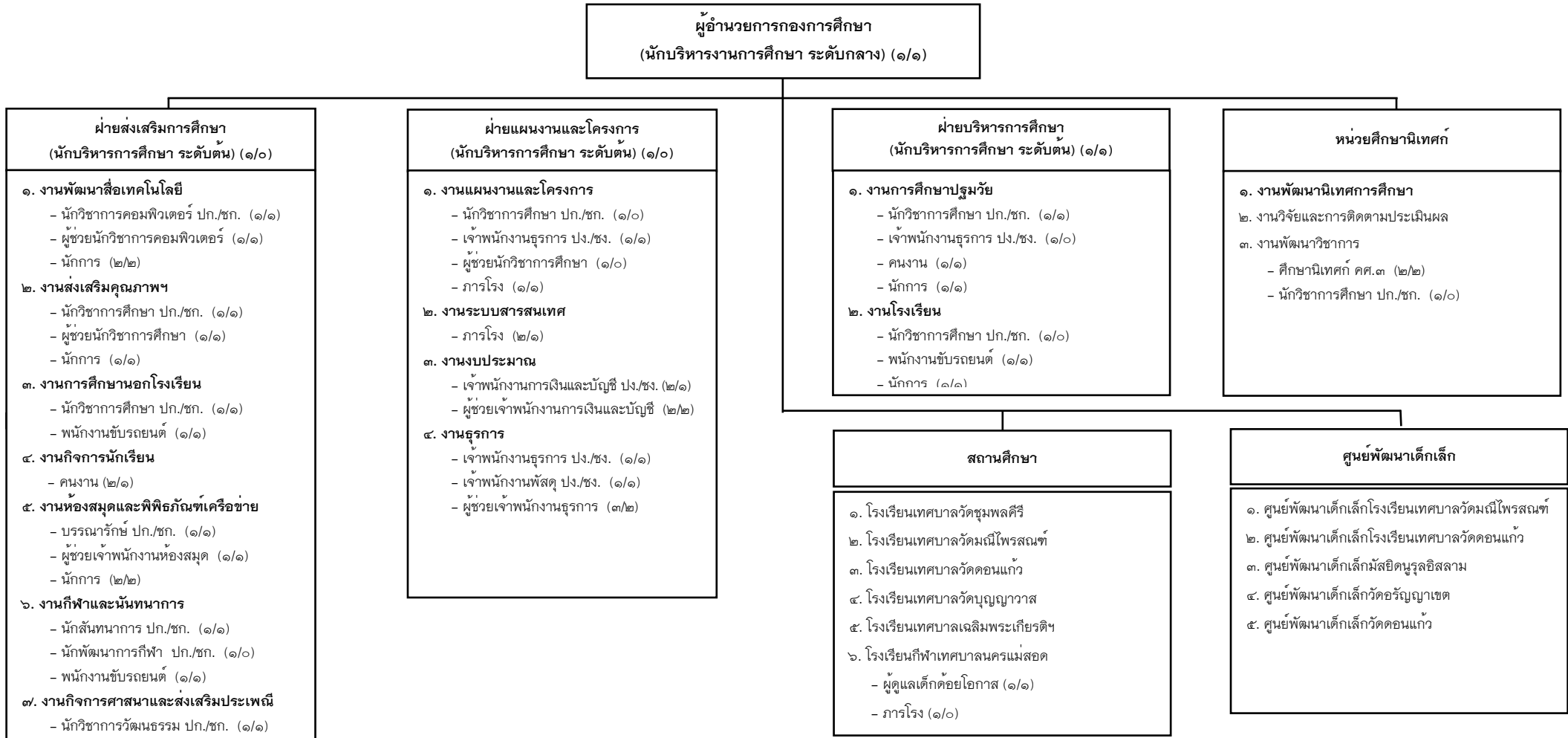

ระดับ	ผู้อำนวยการ สูง	ผู้อำนวยการ กลาง	ผู้อำนวยการ ต้น	ปฏิบัติการ/ ชำนาญการ	ปฏิบัติงาน/ ชำนาญงาน	คศ.๓	พนักงานจ้าง ตามภารกิจ	พนักงานจ้าง ทั่วไป	รวมทั้งสิ้น
กรอบอัตรากำลัง	๐	๑	๓	๑๑	๖	๒	๑๓	๑๖	๕๒
คนครอง	๐	๑	๑	๘	๓	๒	๑๑	๑๔	๔๐
ตำแหน่งว่าง	๐	๐	๒	๓	๓	๐	๒	๒	๑๒

หมายเหตุ : ตัวเลขที่อยู่ในวงเล็บ เช่น (๔/๓) เลข ๔ หมายถึง จำนวนตำแหน่งที่มีของงานนี้ เลข ๓ หมายถึง จำนวนคนครองตำแหน่ง

โครงสร้างการแบ่งส่วนราชการของกองช่างสุขาภิบาล

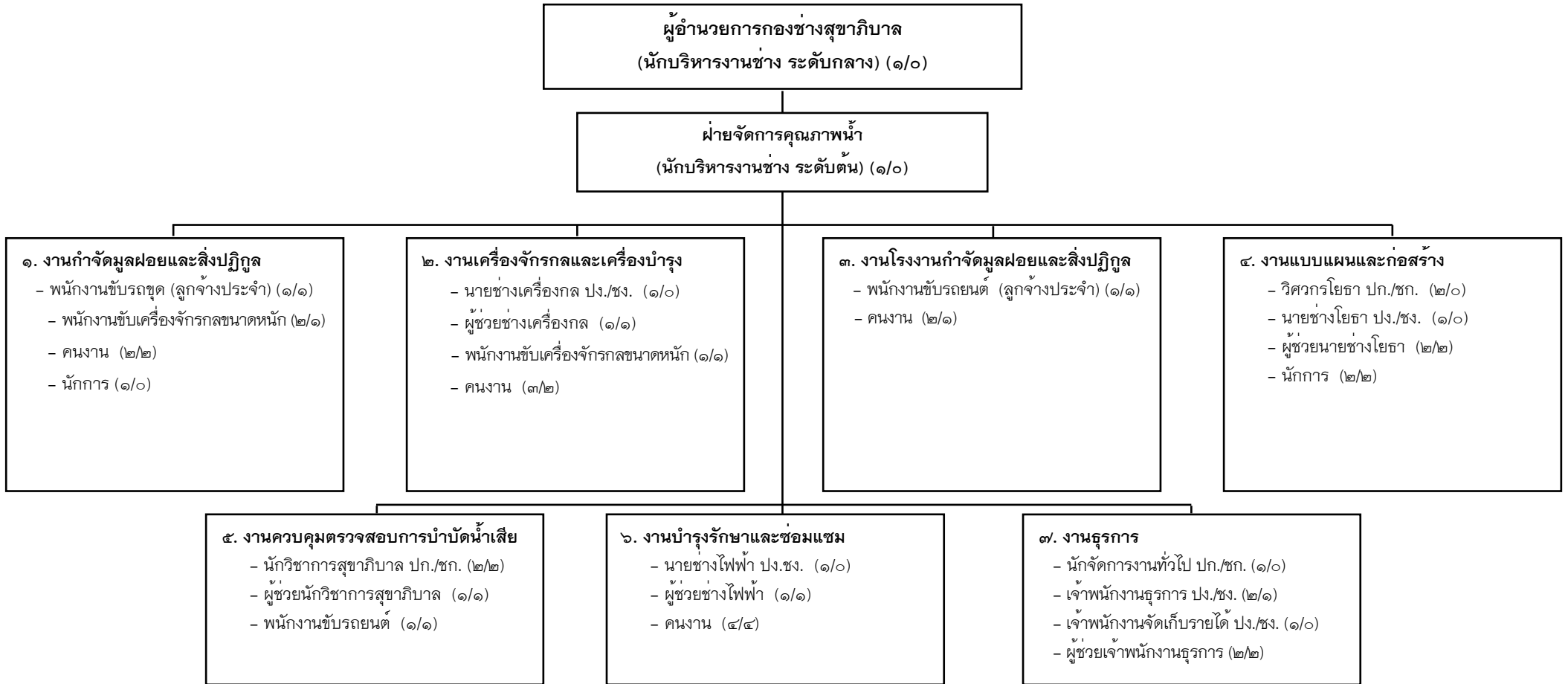

ระดับ	อำนาจการสูง	อำนาจการกลาง	อำนาจการต้น	ปฏิบัติกร/ชำนาญการ	ปฏิบัติงาน/ชำนาญงาน	ลูกจ้างประจำ	พนักงานจ้างตามภารกิจ	พนักงานจ้างทั่วไป	รวมทั้งสิ้น
กรอบอัตรากำลัง	๐	๑	๑	๕	๖	๒	๑๑	๑๔	๔๐
คนครอง	๐	๐	๐	๑	๑	๒	๑๐	๑๑	๒๕
ตำแหน่งว่าง	๐	๑	๑	๔	๕	๐	๑	๓	๑๕

หมายเหตุ : ตัวเลขที่อยู่ในวงเล็บ เช่น (๔/๓) เลข ๔ หมายถึง จำนวนตำแหน่งที่มีของงานนี้ เลข ๓ หมายถึง จำนวนคนครองตำแหน่ง

โครงสร้างการแบ่งส่วนราชการของกองสวัสดิการสังคม

ผู้อำนวยการกองสวัสดิการสังคม
(นักบริหารงานสวัสดิการสังคม ระดับกลาง) (๑/๑)

ฝ่ายส่งเสริมและสวัสดิการสังคม (นักบริหารงานสวัสดิการสังคม ระดับต้น) (๑/๑)
๑. งานส่งเสริมและสวัสดิการสังคม <ul style="list-style-type: none"> - นักพัฒนาชุมชน ปก./ชก. (๑/๐) - พนักงานขับรถยนต์ (๑/๑) - นักการ (๑/๐) - คนงาน (๑/๑) ๒. งานธุรการและงานสารบรรณ <ul style="list-style-type: none"> - นักจัดการงานทั่วไป ปก./ชก. (๒/๒) - ผู้ช่วยเจ้าพนักงานธุรการ (๑/๑) - นักการ (๑/๑) ๓. งานการเงินและบัญชี <ul style="list-style-type: none"> - เจ้าพนักงานธุรการ ปง./ชง. (๑/๑) - ผู้ช่วยเจ้าพนักงานการเงินและบัญชี (๑/๑) - ผู้ช่วยเจ้าพนักงานธุรการ (๑/๑) - คนงาน (๒/๑)

ฝ่ายพัฒนาชุมชน (นักบริหารงานสวัสดิการสังคม ระดับต้น) (๑/๑)
๑. งานพัฒนาชุมชน <ul style="list-style-type: none"> - นักพัฒนาชุมชน ปก./ชก. (๒/๒) - ผู้ช่วยเจ้าพนักงานพัฒนาชุมชน (๑/๑) - คนงาน (๑/๐) ๒. งานชุมชนเมือง <ul style="list-style-type: none"> - นักพัฒนาชุมชน ปก./ชก. (๒/๑) - ผู้ช่วยนักพัฒนาชุมชน (๑/๑) - พนักงานขับรถยนต์ (๑/๑) ๓. งานกิจการสตรีและคนชรา <ul style="list-style-type: none"> - ผู้ช่วยเจ้าพนักงานพัฒนาชุมชน (๒/๒) - นักการ (๑/๑)

ฝ่ายสังคมสงเคราะห์ (นักบริหารงานสวัสดิการสังคม ระดับต้น) (๑/๑)
๑. งานสังคมสงเคราะห์ <ul style="list-style-type: none"> - นักสังคมสงเคราะห์ ปก./ชก. (๒/๑) - นักพัฒนาชุมชน ปก./ชก. (๑/๐) - ผู้ช่วยเจ้าพนักงานพัฒนาชุมชน (๑/๑) - นักการ (๑/๑) ๒. งานสวัสดิภาพเด็กและเยาวชน <ul style="list-style-type: none"> - นักพัฒนาชุมชน ปก./ชก. (๒/๒) - ผู้ช่วยเจ้าพนักงานพัฒนาชุมชน (๑/๑) - คนงาน (๒/๑)

ระดับ	อำนาจการสูง	อำนาจการกลาง	อำนาจการต้น	ปฏิบัติการ/ชำนาญการ	ปฏิบัติงาน/ชำนาญงาน	ลูกจ้างประจำ	พนักงานจ้างตามภารกิจ	พนักงานจ้างทั่วไป	รวมทั้งสิ้น
กรอบอัตรากำลัง	๐	๑	๓	๑๒	๑	๐	๑๑	๑๐	๓๕
คนครอง	๐	๑	๓	๔	๑	๐	๑๑	๕	๒๙
ตำแหน่งว่าง	๐	๐	๐	๔	๐	๐	๐	๕	๙

หมายเหตุ : ตัวเลขที่อยู่ใต้วงเล็บ เช่น (๔/๓) เลข ๔ หมายถึง จำนวนตำแหน่งที่มีของงานนี้ เลข ๓ หมายถึง จำนวนคนครองตำแหน่ง

โครงสร้างการแบ่งส่วนราชการของกองการเจ้าหน้าที่

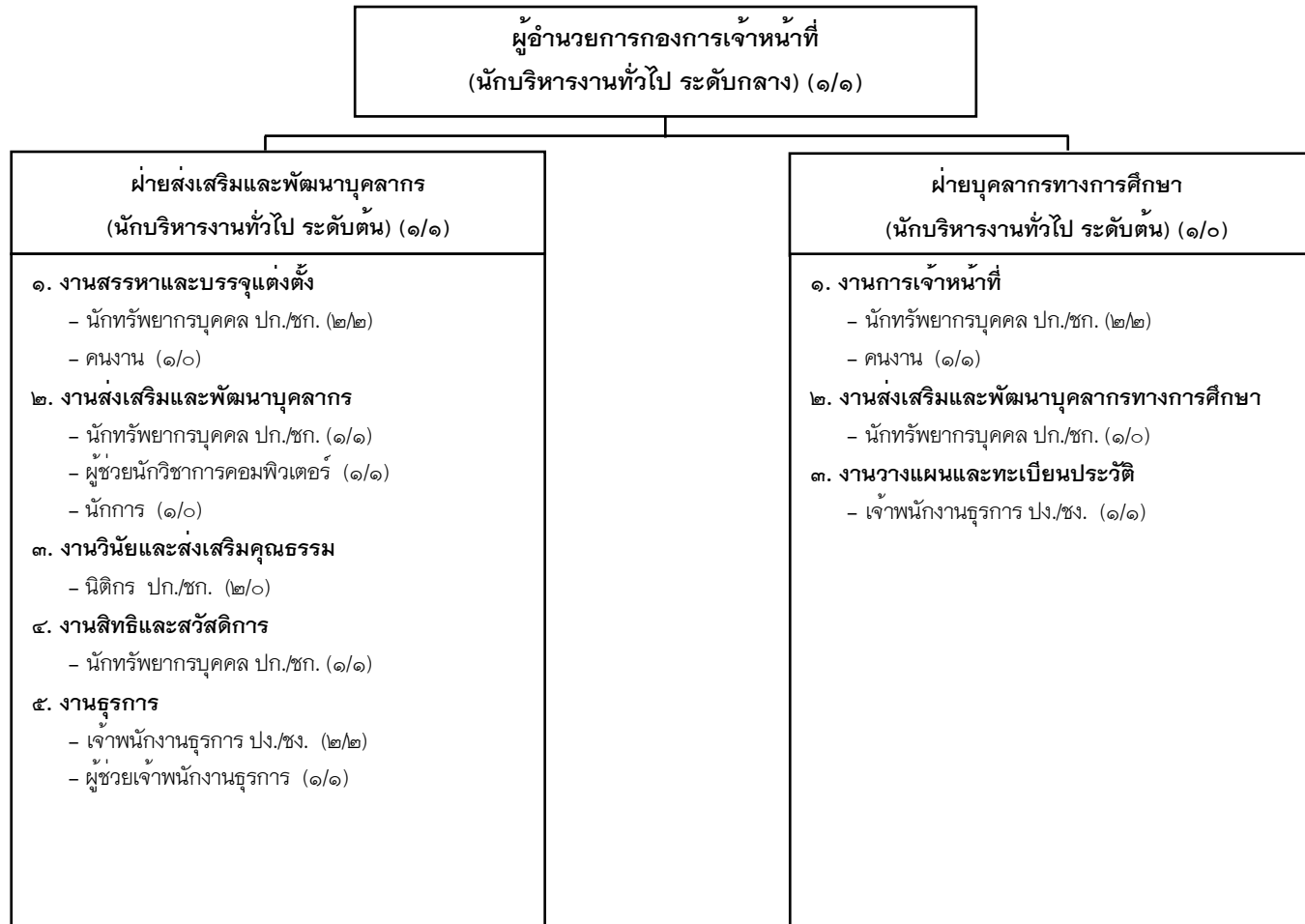

ระดับ	ผู้อำนวยการ สูง	ผู้อำนวยการ กลาง	ผู้อำนวยการ ต้น	ปฏิบัติการ/ ชำนาญการ	ปฏิบัติงาน/ ชำนาญงาน	ลูกจ้างประจำ	พนักงานจ้าง ตามภารกิจ	พนักงานจ้าง ทั่วไป	รวมทั้งสิ้น
กรอบอัตรากำลัง	๐	๑	๑	๙	๓	๐	๒	๓	๒๐
คนครอง	๐	๑	๑	๓	๓	๐	๒	๑	๑๒
ตำแหน่งว่าง	๐	๐	๑	๖	๐	๐	๐	๒	๙

หมายเหตุ : ตัวเลขที่อยู่ในวงเล็บ เช่น (๔/๓) เลข ๔ หมายถึง จำนวนตำแหน่งที่มีของงานนี้ เลข ๓ หมายถึง จำนวนคนครองตำแหน่ง

โครงสร้างการแบ่งส่วนราชการของหน่วยตรวจสอบภายใน

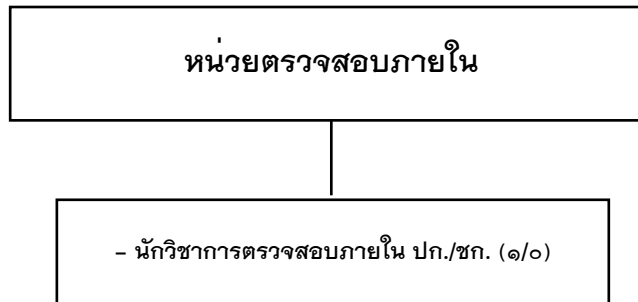

ระดับ	อำนาจการสูง	อำนาจการกลาง	อำนาจการต้น	ปฏิบัติการ/ชำนาญการ	ปฏิบัติงาน/ชำนาญงาน	ลูกจ้างประจำ	พนักงานจ้างตามภารกิจ	พนักงานจ้างทั่วไป	รวมทั้งสิ้น
กรอบอัตรากำลัง	○	○	○	๑	○	○	○	○	๑
คนครอง	○	○	○	○	○	○	○	○	○
ตำแหน่งว่าง	○	○	○	๑	○	○	○	○	๑

หมายเหตุ : ตัวเลขที่อยู่ในวงเล็บ เช่น (๔/๓) เลข ๔ หมายถึง จำนวนตำแหน่งที่มีของงานนี้ เลข ๓ หมายถึง จำนวนคนครองตำแหน่ง

ภาคผนวก



คำสั่งเทศบาลนครแม่สอด

ที่ ๑๐๘๗/๒๕๖๖

เรื่อง แต่งตั้งคณะกรรมการจัดทำแผนอัตรากำลัง ๓ ปี ประจำปีงบประมาณ พ.ศ. ๒๕๖๗-๒๕๖๙

ตามที่แผนอัตรากำลัง ๓ ปี ประจำปีงบประมาณ พ.ศ. ๒๕๖๔-๒๕๖๖ ของเทศบาลนครแม่สอด จะครบกำหนดใช้บังคับในวันที่ ๓๐ กันยายน ๒๕๖๖ โดยจะต้องดำเนินการจัดทำแผนอัตรากำลัง ๓ ปี ประจำปีงบประมาณ พ.ศ. ๒๕๖๗-๒๕๖๙ ให้แล้วเสร็จก่อนแผนอัตรากำลัง ๓ ปี ฉบับเดิมครบกำหนด นั้น

อาศัยอำนาจตามความนัยแห่งประกาศคณะกรรมการพนักงานเทศบาลจังหวัดตาก เรื่อง หลักเกณฑ์และเงื่อนไขเกี่ยวกับการบริหารงานบุคคลของเทศบาล ข้อ ๑๖ ประกอบกับหนังสือสำนักงาน ก.ท. ที่ มท ๐๘๐๙.๒/ว ๓๖ ลงวันที่ ๑๐ มีนาคม ๒๕๖๖ เรื่อง การจัดทำแผนอัตรากำลัง ๓ ปี ประจำปีงบประมาณ พ.ศ. ๒๕๖๗-๒๕๖๙ จึงแต่งตั้งคณะกรรมการจัดทำแผนอัตรากำลัง ๓ ปี ประจำปีงบประมาณ ๒๕๖๗-๒๕๖๙ ของเทศบาลนครแม่สอด ประกอบด้วย

- | | |
|--|-------------------|
| ๑. นายกเทศมนตรีนครแม่สอด | ประธานกรรมการ |
| ๒. ปลัดเทศบาลนครแม่สอด | กรรมการ |
| ๓. รองปลัดเทศบาลนครแม่สอด | กรรมการ |
| ๔. หัวหน้าสำนักปลัดเทศบาล | กรรมการ |
| ๕. ผู้อำนวยการกองคลัง | กรรมการ |
| ๖. ผู้อำนวยการกองช่าง | กรรมการ |
| ๗. ผู้อำนวยการกองสาธารณสุขและสิ่งแวดล้อม | กรรมการ |
| ๘. ผู้อำนวยการกองยุทธศาสตร์และงบประมาณ | กรรมการ |
| ๙. ผู้อำนวยการกองการศึกษา | กรรมการ |
| ๑๐. ผู้อำนวยการกองช่างสุขาภิบาล | กรรมการ |
| ๑๑. ผู้อำนวยการกองสวัสดิการสังคม | กรรมการ |
| ๑๒. ผู้อำนวยการกองการเจ้าหน้าที่ | กรรมการ/เลขานุการ |
| ๑๓. น.ส.ศิราภรณ์ ริประพันธ์ นักทรัพยากรบุคคลปฏิบัติการ | ผู้ช่วยเลขานุการ |
| ๑๔. นายสถาปตย์ สุภรัตน์ เจ้าพนักงานธุรการชำนาญงาน | ผู้ช่วยเลขานุการ |

/ให้คณะกรรมการ...

ให้คณะกรรมการที่ได้รับการแต่งตั้ง มีหน้าที่พิจารณาการจัดทำแผนอัตรากำลัง
ของเทศบาลนครแม่สอด โดยให้คำนึงถึงภารกิจอำนาจหน้าที่ตามกฎหมายว่าด้วยพระราชบัญญัติกำหนดแผน
และขั้นตอนการกระจายอำนาจ ลักษณะงานที่ต้องปฏิบัติ คุณภาพของงานและปริมาณงานของส่วนราชการต่าง ๆ
ของเทศบาล ตลอดจนภาระค่าใช้จ่ายของเทศบาลที่จะต้องใช้จ่ายในด้านบุคคลและการจัดสรรเงิน
งบประมาณของเทศบาล

ทั้งนี้ ตั้งแต่บัดนี้เป็นต้นไป

สั่ง ณ วันที่ ๒๗ เดือน พฤษภาคม พ.ศ. ๒๕๖๖

ว่าที่ร้อยตรี 
(ประเสริฐ ปวงละคร)
นายกเทศมนตรีนครแม่สอด



บันทึกข้อความ

ส่วนราชการ กองการเจ้าหน้าที่/ฝ่ายส่งเสริมและพัฒนาบุคลากร

ที่ ตก ๕๒๑๑๑/ ๑๓๙๗

วันที่ ๑๙ ธันวาคม ๒๕๖๗

เรื่อง ขอเชิญประชุม

เรียน คณะกรรมการจัดทำแผนอัตรากำลัง ๓ ปี

เรื่องเดิม ตามที่เทศบาลนครแม่สอด ได้ดำเนินการจัดทำแผนอัตรากำลัง ๓ ปี (ประจำปีงบประมาณ ๒๕๖๗ - ๒๕๖๙) ฉบับปรับปรุงครั้งที่ ๑ และประกาศใช้ตั้งแต่วันที่ ๑ พฤษภาคม ๒๕๖๗ ไปแล้วนั้น

ข้อเท็จจริง เนื่องจากมี กอง/ฝ่าย ขอเปลี่ยนแปลงเกี่ยวกับตำแหน่ง ดังนี้

๑. สำนักปลัดเทศบาล ประกอบด้วย

- | | |
|--|---------------|
| - นักจัดการงานทั่วไป (ปก./ชก.) | จำนวน ๒ อัตรา |
| - นักจัดการงานทะเบียนและบัตร (ปก./ชก.) | จำนวน ๒ อัตรา |
| - เจ้าพนักงานธุรการ (พง./ชง.) | จำนวน ๑ อัตรา |
| - ผู้ช่วยเจ้าพนักงานธุรการ | จำนวน ๒ อัตรา |
| - พนักงานขับเครื่องจักรกลเบา | จำนวน ๒ อัตรา |
| - พนักงานดับเพลิง (ผู้มีทักษะ) | จำนวน ๕ อัตรา |

๒. กองคลัง ประกอบด้วย

- | | |
|----------------------------|---------------|
| - ผู้ช่วยเจ้าพนักงานธุรการ | จำนวน ๒ อัตรา |
|----------------------------|---------------|

๓. กองช่าง ประกอบด้วย

- | | |
|----------------------|---------------|
| - ผู้ช่วยนายช่างโยธา | จำนวน ๒ อัตรา |
|----------------------|---------------|

๔. กองสาธารณสุขและสิ่งแวดล้อม ประกอบด้วย

- | | |
|-------------------------------------|---------------|
| - ผู้ช่วยนักวิชาการสิ่งแวดล้อม | จำนวน ๑ อัตรา |
| - ผู้ช่วยนักเทคนิคการแพทย์ | จำนวน ๑ อัตรา |
| - ผู้ช่วยเจ้าพนักงานธุรการ | จำนวน ๑ อัตรา |
| - ผู้ช่วยเจ้าหน้าที่การเงินและบัญชี | จำนวน ๑ อัตรา |

๕. กองยุทธศาสตร์และงบประมาณ ประกอบด้วย

- | | |
|--------------------------------------|---------------|
| - นักวิเคราะห์นโยบายและแผน (ปก./ชก.) | จำนวน ๑ อัตรา |
|--------------------------------------|---------------|

๖. กองการศึกษา ประกอบด้วย

- | | |
|-------------------------------|---------------|
| - นักวิชาการศึกษา (ปก./ชก.) | จำนวน ๑ อัตรา |
| - นักวิชาการพัสดุ (ปก./ชก.) | จำนวน ๑ อัตรา |
| - เจ้าพนักงานธุรการ (พง./ชง.) | จำนวน ๑ อัตรา |
| - ผู้ช่วยเจ้าพนักงานธุรการ | จำนวน ๑ อัตรา |

๗. กองช่างสุขาภิบาล ประกอบด้วย

- นักจัดการงานทั่วไป (ปก./ชก.)

จำนวน ๑ อัตรา

ระเบียบข้อกฎหมาย

๑. ประกาศคณะกรรมการพนักงานเทศบาลจังหวัดตาก เรื่อง หลักเกณฑ์และเงื่อนไข เกี่ยวกับการบริหารงานบุคคลของเทศบาล ลงวันที่ ๒๐ ธันวาคม ๒๕๕๒

๒. หนังสือสำนักงาน ก.จ. ก.ท. และ ก.อบต. ที่ มท ๐๘๐๙.๒/ว ๓๖ ลงวันที่ ๑๐ มีนาคม ๒๕๖๖ เรื่อง การจัดทำแผนอัตรากำลึง ๓ ปี (ประจำปีงบประมาณ พ.ศ. ๒๕๖๗ - ๒๕๖๙)

ข้อเสนอแนะ เพื่อให้การปรับปรุงแผนอัตรากำลึงเป็นไปความถูกต้องเรียบร้อย จึงขอเชิญท่าน เข้าร่วมประชุมในวันที่ ๑๙ ธันวาคม ๒๕๖๗ เวลา ๑๐.๐๐ น. เป็นต้นไป ณ ห้องประชุมโกเมน ชั้น ๓ สำนักงาน เทศบาลนครแม่สอด

จึงเรียนมาเพื่อดำเนินการต่อไป



(นายกรณพงศ์ คงปาน)

รองนายกเทศมนตรี ปฏิบัติราชการแทน

นายกเทศมนตรีนครแม่สอด



ปลัดเทศบาล

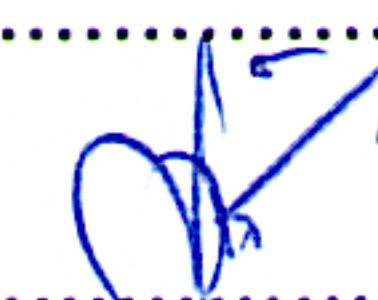

ผู้อำนวยการกอง

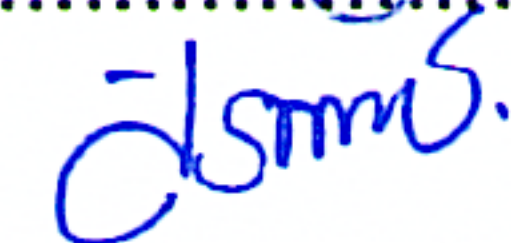

พิมพ์

รายงานการประชุม
คณะกรรมการจัดทำแผนอัตรากำลัง ๓ ปี ประจำปีงบประมาณ พ.ศ. ๒๕๖๗ - ๒๕๖๙
ปรับปรุงครั้งที่ ๑

เมื่อวันที่ ๑๙ ธันวาคม ๒๕๖๗ เวลา ๑๐.๐๐ น. เป็นต้นไป
ณ ห้องประชุมโกเมน ชั้น ๓ สำนักงานเทศบาลนครแม่สอด

ผู้มาประชุม

๑. ว่าที่ร้อยตรีประเสริฐ	ปวงละคร	นายกเทศมนตรีนครแม่สอด
๒. นายศุภกร	เบญจกัญญา	ปลัดเทศบาลนครแม่สอด
๓. นางกิตติวรา	วิริยา	รองปลัดเทศบาลนครแม่สอด
๔. นายประสาน	มันมาก	รองปลัดเทศบาลนครแม่สอด
๕. นายพงศ์พัฒน์	พยอมยนต์	หัวหน้าสำนักปลัดเทศบาล
๖. นางสาวกร	มูลงาม	ผู้อำนวยการกองคลัง
๗. นายอรรถรัตน์	อรัญพิทักษ์	ผู้อำนวยการกองช่าง
๘. นายเฉลิมเกียรติ	ปัญญาสว่าง	ผู้อำนวยการกองสาธารณสุขและสิ่งแวดล้อม
๙. ว่าที่พันตรีไพฑูริย์	ปริญญาธรรมกุล	ผู้อำนวยการกองยุทธศาสตร์และงบประมาณ
๑๐. นายพีระ	วงศ์หมอ	ผู้อำนวยการกองการศึกษา
๑๑. นายสุมิตร	กัญจะนะ	ผู้อำนวยการกองสวัสดิการสังคม
๑๒. นางสาวศตพร	ประเทืองเกียรติ	หัวหน้าฝ่ายส่งเสริมและพัฒนาบุคลากร/ รรท.ผู้อำนวยการกองการเจ้าหน้าที่
๑๓. นางสาวศิราภรณ์	ริประพันธ์	นักทรัพยากรบุคคลชำนาญการ

เริ่มประชุมเวลา ๑๐.๐๐ น.

ประธานกล่าวเปิดประชุม และดำเนินการตามระเบียบวาระการประชุมดังต่อไปนี้

ระเบียบวาระที่ ๑

เรื่องที่ประธานแจ้งให้ที่ประชุมทราบ

ว่าที่ร้อยตรีประเสริฐ

- คำสั่งแต่งตั้งคณะกรรมการจัดทำแผนอัตรากำลัง ๓ ปี (ประจำปีงบประมาณ พ.ศ. ๒๕๖๗-๒๕๖๙)

ประธานกรรมการ

- คำสั่งเทศบาลนครแม่สอด ที่ ๑๗๔๑/๒๕๖๖ ลงวันที่ ๔ สิงหาคม ๒๕๖๖ เพื่อให้
การจัดทำแผนอัตรากำลังเป็นไปอย่างถูกต้องเรียบร้อย มีประสิทธิภาพเกิดผลดีต่อ
เทศบาล อาศัยอำนาจตามความในข้อ ๑๖ ของประกาศคณะกรรมการพนักงาน
เทศบาลจังหวัดตาก เรื่อง หลักเกณฑ์และเงื่อนไขเกี่ยวกับการบริหารงานบุคคลของ
เทศบาล จึงแต่งตั้งคณะกรรมการจัดทำแผนอัตรากำลัง ๓ ปี ประจำปีงบประมาณ
พ.ศ. ๒๕๖๗ - ๒๕๖๙ ของเทศบาลนครแม่สอด ประกอบด้วย

- | | |
|--|-------------------|
| ๑. นายกเทศมนตรีนครแม่สอด | เป็นประธานกรรมการ |
| ๒. ปลัดเทศบาลนครแม่สอด | เป็นกรรมการ |
| ๓. หัวหน้าสำนักปลัดเทศบาล | เป็นกรรมการ |
| ๔. ผู้อำนวยการกองคลัง | เป็นกรรมการ |
| ๕. ผู้อำนวยการกองการศึกษา | เป็นกรรมการ |
| ๖. ผู้อำนวยการกองช่าง | เป็นกรรมการ |
| ๗. ผู้อำนวยการกองสาธารณสุขและสิ่งแวดล้อม | เป็นกรรมการ |
| ๘. ผู้อำนวยการกองยุทธศาสตร์และงบประมาณ | เป็นกรรมการ |

๙. ผู้อำนวยการกองช่างสุขาภิบาล เป็นกรรมการ
 ๑๐. ผู้อำนวยการกองสวัสดิการสังคม เป็นกรรมการ
 ๑๑. หัวหน้าฝ่ายส่งเสริมและพัฒนาบุคลากร เป็นกรรมการ/เลขานุการ
 ๑๒. นางสาวศิราภรณ์ ริประพันธ์ นักทรัพยากรบุคคลชำนาญการ เป็นผู้ช่วยเลขานุการ

ให้คณะกรรมการที่ได้รับการแต่งตั้ง มีหน้าที่พิจารณาการจัดทำแผน อัตรากำลังของเทศบาลนครแม่สอด โดยคำนึงถึงภารกิจอำนาจหน้าที่ตามกฎหมาย ว่าด้วยพระราชบัญญัติกำหนดแผนและขั้นตอนการกระจายอำนาจให้แก่องค์กร ปกครองส่วนท้องถิ่นตามกฎหมายว่าด้วยเทศบาล ตลอดจนภาระค่าใช้จ่ายของ เทศบาลที่จะต้องจ่ายในด้านการบริหารงานบุคคลและการจัดสรรเงินงบประมาณ ของเทศบาล

ที่ประชุม

- รับทราบ

ระเบียบวาระที่ ๒

ว่าที่ร้อยตรีประเสริฐฯ

นายกเทศมนตรีนครแม่สอด
ประธานกรรมการ

น.ส.ศตพร ประเทืองเกียรติ
หัวหน้าฝ่ายส่งเสริมฯ
เลขานุการ

เรื่องเสนอเพื่อพิจารณา

- การขอกำหนดตำแหน่ง/ยุบเลิกตำแหน่ง/ตัดโอนตำแหน่งในแผนอัตรากำลัง ๓ ปี (ประจำปีงบประมาณ พ.ศ. ๒๕๖๗-๒๕๖๙) ขอมอบฝ่ายเลขานุการเป็นผู้ชี้แจง

๑. สำนักปลัดเทศบาล ประกอบด้วย

- นักจัดการงานทั่วไป (ปก./ชก.) จำนวน ๒ อัตรา
- นักจัดการงานทะเบียนและบัตร (ปก./ชก.) จำนวน ๒ อัตรา
- เจ้าพนักงานธุรการ (ปง./ชง.) จำนวน ๑ อัตรา
- ผู้ช่วยเจ้าพนักงานธุรการ จำนวน ๒ อัตรา
- พนักงานขับเครื่องจักรกลเบา จำนวน ๒ อัตรา
- พนักงานดับเพลิง (ผู้มีทักษะ) จำนวน ๕ อัตรา

๒. กองคลัง ประกอบด้วย

- ผู้ช่วยเจ้าพนักงานธุรการ จำนวน ๒ อัตรา

๓. กองช่าง ประกอบด้วย

- ผู้ช่วยนายช่างโยธา จำนวน ๒ อัตรา

๔. กองสาธารณสุขและสิ่งแวดล้อม ประกอบด้วย

- ผู้ช่วยนักวิชาการสิ่งแวดล้อม จำนวน ๑ อัตรา
- ผู้ช่วยนักเทคนิคการแพทย์ จำนวน ๑ อัตรา
- ผู้ช่วยเจ้าพนักงานธุรการ จำนวน ๑ อัตรา
- ผู้ช่วยเจ้าหน้าที่การเงินและบัญชี จำนวน ๑ อัตรา

๕. กองยุทธศาสตร์และงบประมาณ ประกอบด้วย

- นักวิเคราะห์นโยบายและแผน (ปก./ชก.) จำนวน ๑ อัตรา

๖. กองการศึกษา ประกอบด้วย

- นักวิชาการศึกษา (ปก./ชก.) จำนวน ๑ อัตรา
- เจ้าพนักงานธุรการ (ปง./ชง.) จำนวน ๑ อัตรา
- ผู้ช่วยเจ้าพนักงานธุรการ จำนวน ๑ อัตรา

๗. กองช่างสุขาภิบาล ประกอบด้วย

- นักจัดการงานทั่วไป (ปก./ชก.) จำนวน ๑ อัตรา

ที่ประชุม

- เห็นชอบตามเสนอ

ว่าที่ร้อยตรีประเสริฐฯ
นายกเทศมนตรีนครแม่สอด
ประธานกรรมการ

ให้ทางฝ่ายเลขานุการสรุปภาระค่าใช้จ่าย ก่อน - หลัง ปรับปรุงตำแหน่ง

น.ส.ศตพร ประเทืองเกียรติ
หัวหน้าฝ่ายส่งเสริมฯ
เลขานุการ

ภาระค่าใช้จ่ายก่อนปรับปรุงแผนอัตรากำลัง ๓ ปี ประจำปีงบประมาณ พ.ศ.
๒๕๖๗ - ๒๕๖๙ ปรับปรุงครั้งที่ ๑
ก่อนปรับปรุง คิดเป็นร้อยละ ๒๗.๒๙
หลังปรับปรุง คิดเป็นร้อยละ ๒๘.๓๐

ที่ประชุม

- รับทราบ

ระเบียบวาระที่ ๓ เรื่องอื่น ๆ (ถ้ามี)

เลิกประชุมเวลา ๑๑.๓๐ น.

ลงชื่อ.....ผู้จดยางงานการประชุม

(นางสาวศตพร ประเทืองเกียรติ)

หัวหน้าฝ่ายส่งเสริมและพัฒนาบุคลากร

รักษาราชการแทน ผู้อำนวยการกองการเจ้าหน้าที่

ว่าที่ร้อยตรี.....ผู้ตรวจรายงานการประชุม

(ประเสริฐ ปวงละคร)

นายกเทศมนตรีนครแม่สอด

กองการเจ้าหน้าที่ เทศบาลนครแม่สอด
อำเภอแม่สอด จังหวัดตาก
โทรศัพท์ 055-547449 ต่อ 222
อีเมล maesot.hr@gmail.com

